



Acompanhamento de Safra – Circular 278/2018

Soja-2018/2019

Na quarta semana do mês de setembro deu-se início ao acompanhamento do plantio da soja 2018/2019 - 1ª safra. Neste período, foram realizados contatos com empresas de assistência técnica, sindicatos rurais e empresas privadas dos principais municípios produtores de soja do MS. As principais informações levantadas referem-se a área plantada, pluviosidade, plantas daninhas, variedade a ser utilizada nesta safra, entre outras informações.

Para a Soja 1ª safra 2018/2019, estima-se uma área plantada de **2,840 milhões de hectares**, com uma produção aproximada de **10,053 milhões de toneladas**. A produtividade média deve manter-se em **59 sc/ha**.

No **mapa 1** observa-se as regiões de acompanhamento da 1ª safra de soja 2018/2019.

Mapa 1 – Regiões acompanhadas

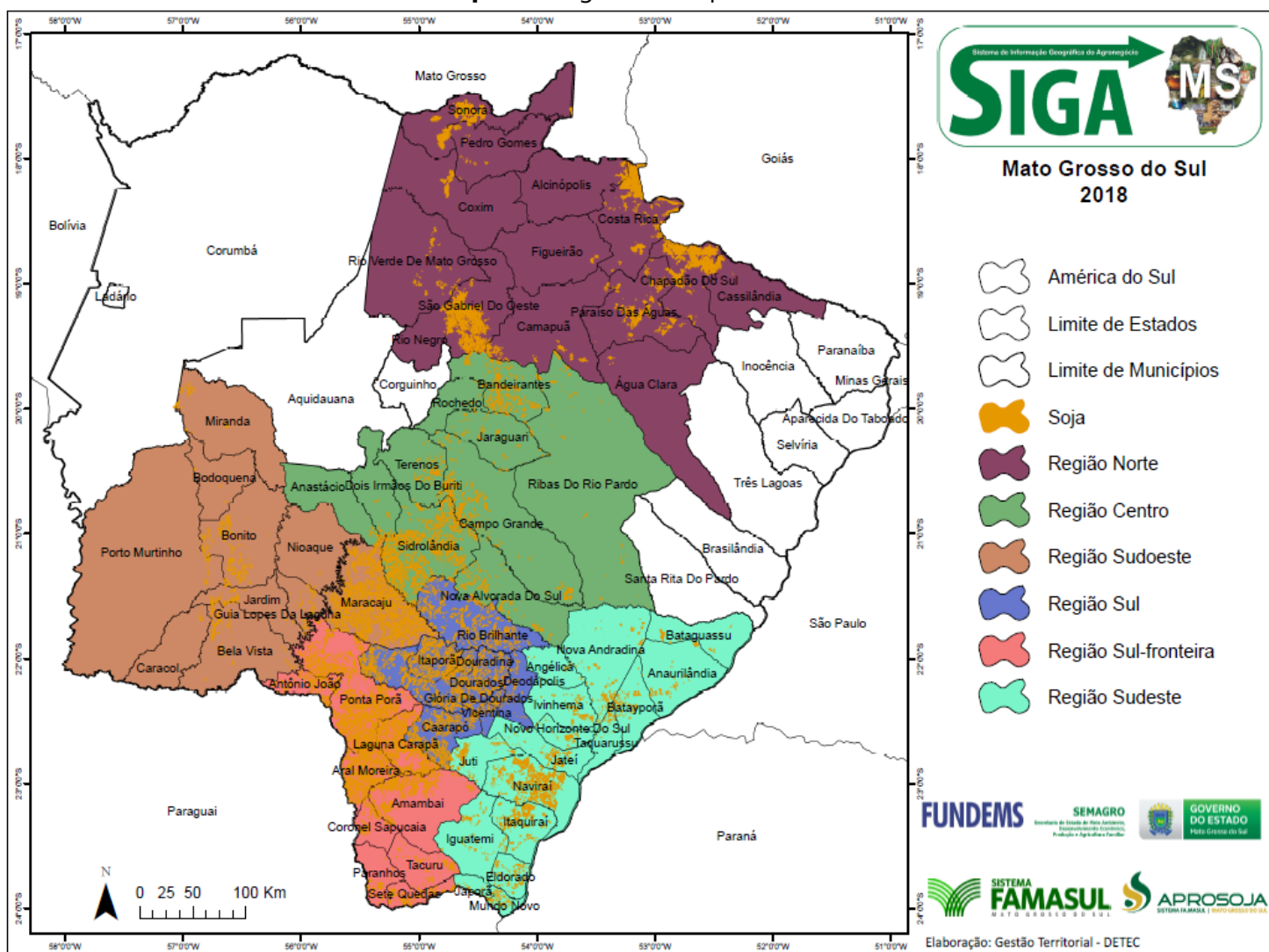



Evolução da Plantio da Soja 1ª Safra

Nos **gráficos 1, 2 e 3** a seguir, pode ser verificada a evolução do plantio da soja, nas regiões sul, centro e norte do estado, conforme consultas aos Sindicatos Rurais e/ou empresas de assistências técnicas dos municípios, além das informações obtidas em campo. Com base nas informações levantadas, observamos que na **data de 28/09/18**, a área plantada de soja acompanhada pelo Projeto SIGA MS já alcançava **4,5%**.

Gráfico 1 – Plantio da soja na Região Sul de MS

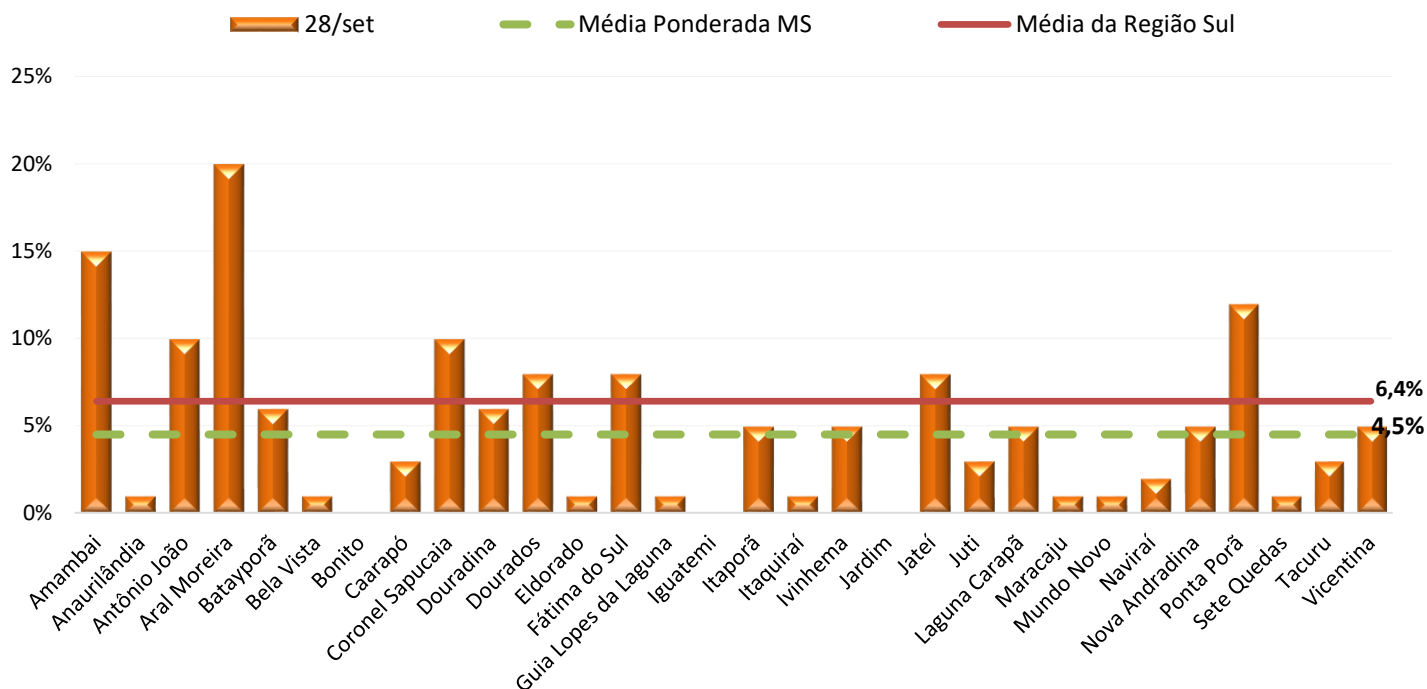

Fonte: APROSOJA-MS/ Sistema Famasul **Elaboração:** APROSOJA-MS/Sistema Famasul

Gráfico 2 - Plantio da soja na Região Centro de MS.

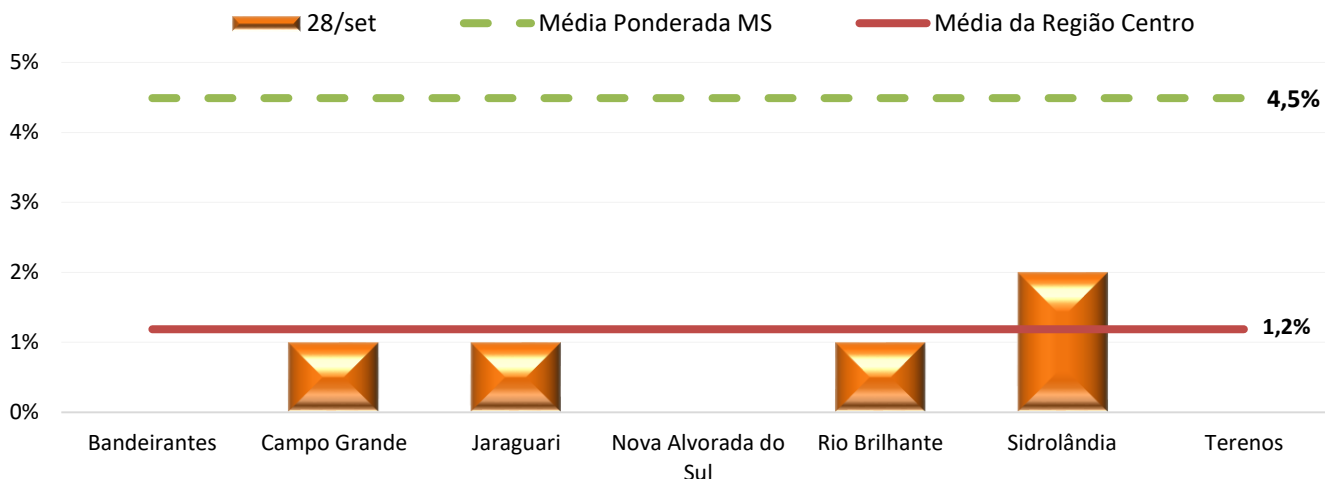

Fonte: APROSOJA-MS/ Sistema Famasul **Elaboração:** APROSOJA-MS/Sistema Famasul

Gráfico 3 - Plantio da soja na Região Norte de MS

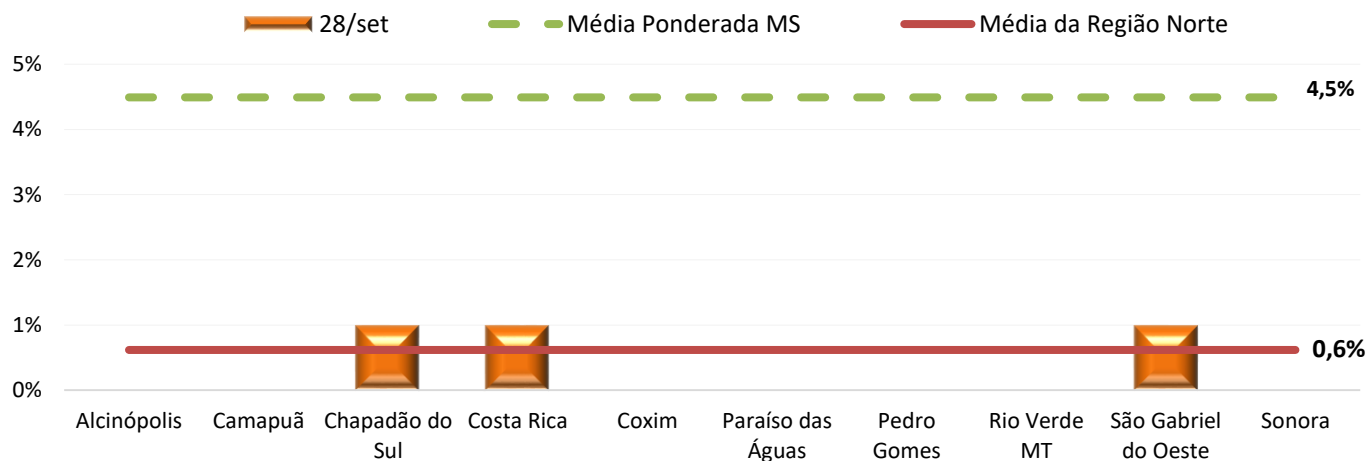

Fonte: APROSOJA-MS/ Sistema Famasul **Elaboração:** APROSOJA-MS/Sistema Famasul

A região sul está com o plantio mais avançado, em média a 6,4%, enquanto a região centro está com 1,2% e a região norte com 0,6% de média. A área plantada até o momento, conforme estimativas do Projeto SIGA, é de aproximadamente 127.541 hectares

No **gráfico 4**, visualiza-se a evolução do plantio para o mesmo período, nas safras 2017/18 e 2018/19 no estado de Mato Grosso do Sul, em comparação com a média, máxima e mínima dos últimos 5 anos.



Gráfico 4 - Evolução do plantio da soja no estado nas últimas 5 safras

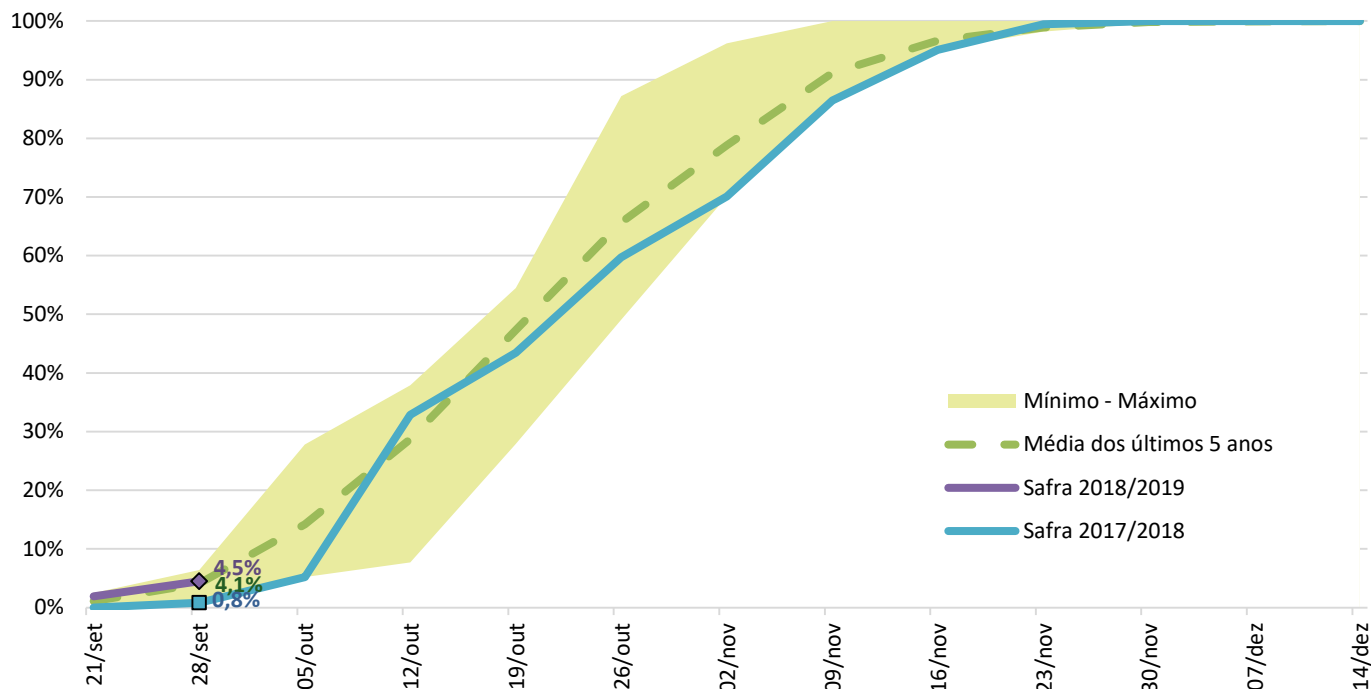

Fonte: APROSOJA-MS/ Sistema Famasul **Elaboração:** APROSOJA-MS/Sistema Famasul

A porcentagem de área plantada na safra 2018/2019, encontra-se superior em aproximadamente 3,7% pontos percentuais, em relação à safra 2017/2018, para a data de 28 de setembro.

A evolução, nos últimos dez dias, foi de aproximadamente 2,6% para o estado, ou seja, 72.636 hectares foram plantadas neste período.

Em comparação aos dados da safra anterior (2016/2017) estima-se até o momento, aumento de área plantada em aproximadamente 4,9%, passando de 2,700 milhões para 2,840 de milhões de hectares. Para tanto, identificamos um aumento de 4,6% em relação à expectativa do volume de produção de grãos (de 9,584 milhões de toneladas na safra 2017/2018 para 10,053 milhões de toneladas na safra 2018/2019). A produtividade para a próxima safra está estimada em 59 sc/ha.

Condições para Manejo do Solo

De acordo com o modelo Agritempo (Sistema de Monitoramento Agro Meteorológico), nas regiões representadas pela coloração verde (**Figura 01**), em um período de 48 horas a partir da data **27/09/2018**, existem condições climáticas de "razoável a desfavorável" para realizar o manejo do solo.



Figura 1 – Condições para manejo do solo do dia 27 a 29 de setembro de 2018.

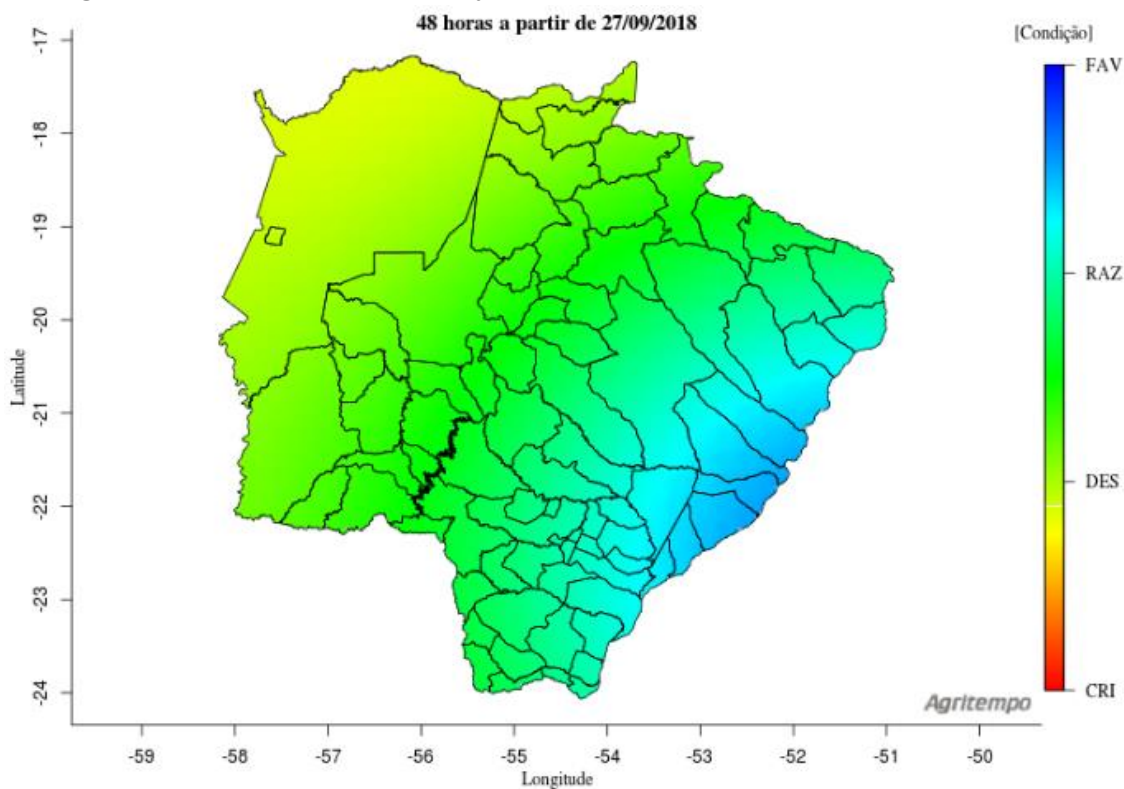

Fonte: www.agritempo.gov.br



Estiagem Agrícola

Na **Figura 2**, de acordo com o modelo Agritempo (Sistema de Monitoramento Agro Meteorológico), considerando até a data de **27/09/18**, as regiões representadas pela coloração verde se encontram a 17 dias sem chuva, as com coloração amarela estão a 23 dias, as com coloração azul estão a 8 dias e na coloração vermelha a 30 dias.

Figura 2 - estiagem agrícola em um período até 27/09/2018.

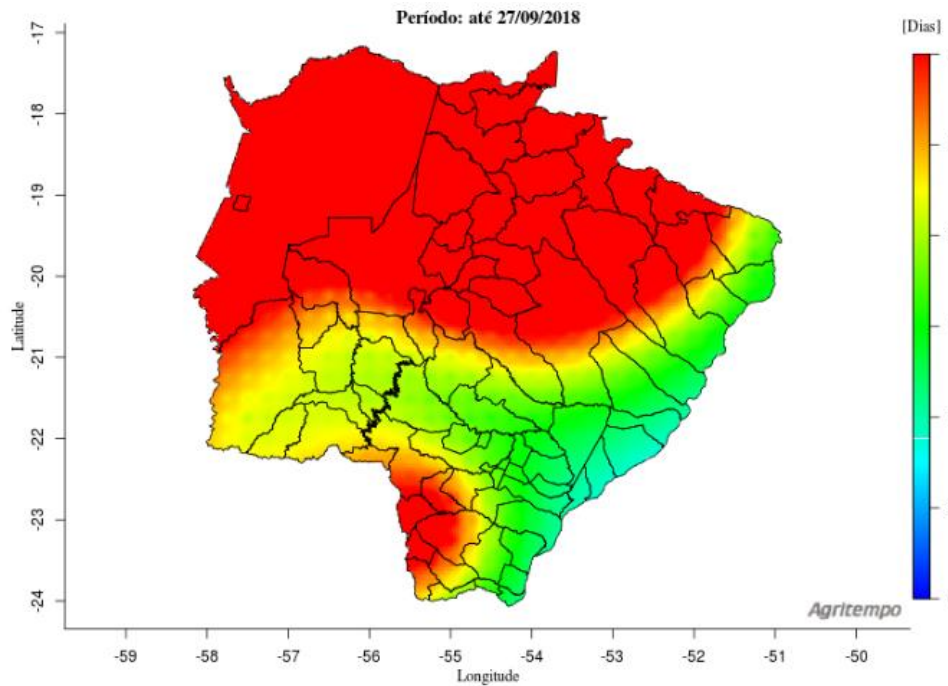

Fonte: www.agritempo.gov.br

Figura 3 - disponibilidade de água no solo (média do período) em 4 dias.

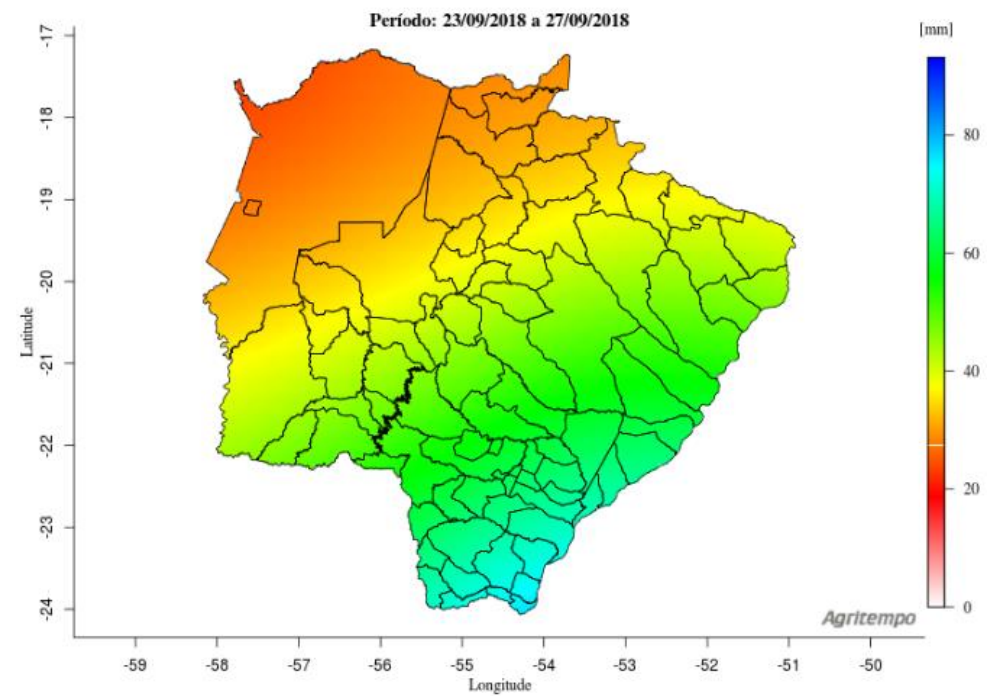

Fonte: www.agritempo.gov.br



Previsão do tempo para o Mato Grosso do Sul

De acordo com o modelo Agritempo (Sistema de Monitoramento Agro Meteorológico), a previsão do tempo indica que no dia 28/09, em todo estado, há possibilidade de pancadas de chuva isoladas. Nos demais dias, na região norte probabilidade chuva no dia 29/09 e dia 30/09 chuva forte na região leste e norte (Figura 4).

Figura 4 - Previsão do tempo de 28 de setembro a 01 de outubro de 2018, respectivamente.

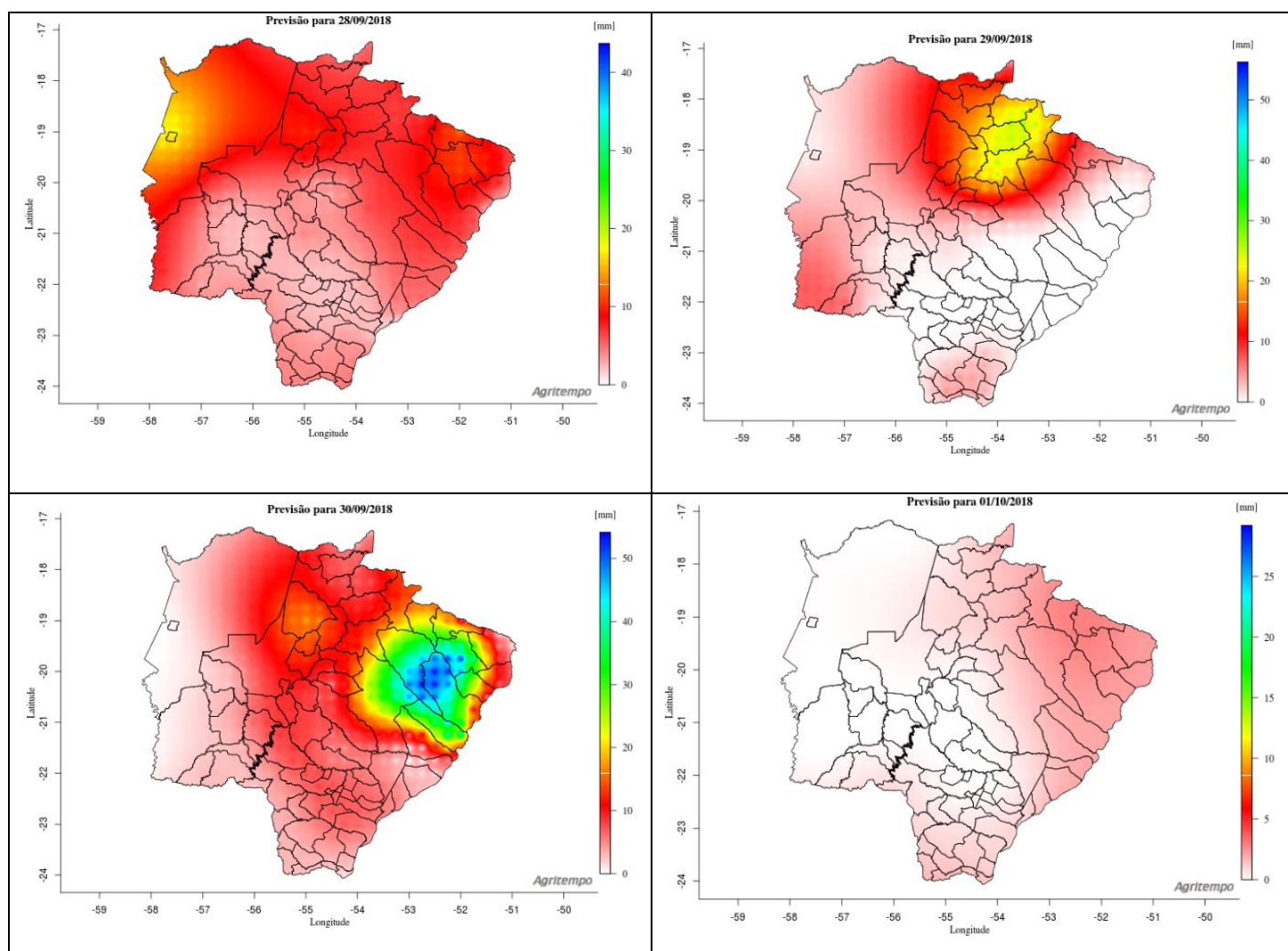

Fonte: www.agritempo.gov.br



Soja – Mercado Interno
24/09 a 01/10/2018

O preço médio da saca de soja em MS fechou 01/10 cotada a R\$ 84,44, valorização de 1,50% entre 24/09 a 01/10/2018. Dentre os municípios pesquisados apenas Campo Grande registrou discreta retração de 0,59%. No mês de setembro a alta foi generalizada, na praça de Maracaju valorizou 5,19% e nos municípios de Chapadão do Sul, São Gabriel do Oeste e Sidrolândia a valorização chegou a 4,58% em 28/09 (Tabela 01 e Gráfico 05). No comparativo com setembro de 2017 houve alta nominal de 36,48%.

O comportamento nas cotações do mercado interno seguiram o movimento de alta registrado nas cotações da oleaginosa na Bolsa de Chicago/EUA.

Tabela 01 - Preço médio bruto da soja em MS – 24/09 a 01/10/2018 - Em R\$/sc de 60 Kg.

Município	24/set	26/set	27/set	28/set	01/out	Var. % período	Var. % setembro
Caarapó	84,00	86,00	84,00	81,00	85,00	1,19	3,85
Campo Grande	84,50	85,00	83,00	81,00	84,00	-0,59	3,85
Chapadão do Sul	82,00	84,00	82,00	80,00	83,50	1,83	4,58
Dourados	84,00	86,00	84,00	81,00	86,00	2,38	3,85
Maracaju	83,50	85,00	83,00	81,00	84,00	0,60	5,19
Ponta Porã	83,00	86,00	84,00	81,00	86,00	3,61	3,85
São Gabriel do Oeste	82,00	83,00	82,00	80,00	83,00	1,22	4,58
Sidrolândia	82,50	85,00	83,00	80,00	84,00	1,82	4,58
Preço Médio	83,19	85,00	83,13	80,63	84,44	1,50	4,28

Fonte: Granos Corretora | Elaboração: DETEC/SISTEMA FAMASUL

Gráfico 05 - Comportamento dos preços brutos internos da Soja em MS – (R\$/sc).

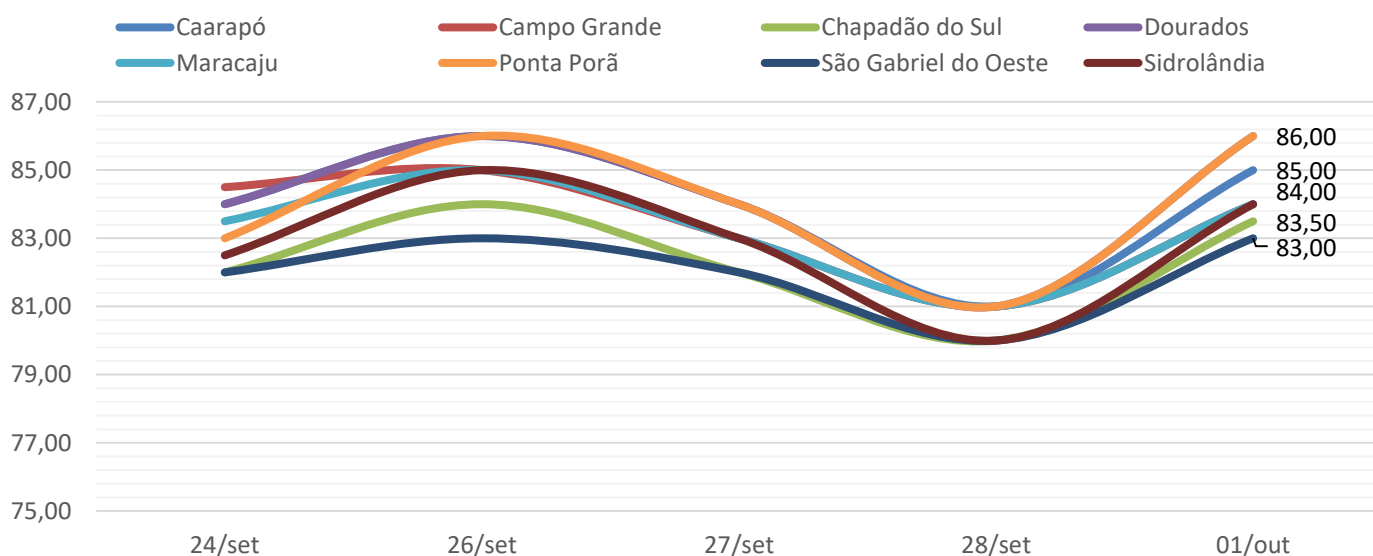

Fonte: Granos Corretora | Elaboração: DETEC/SISTEMA FAMASUL



O indicador Cepea/Esalq inicia outubro/2018 cotado a R\$ 96,39 por saca de soja, alta de 0,81% em relação aos R\$ 95,62/saca de 28/09. No comparativo com início de outubro/2017 a valorização nominal foi 36,57% (Gráfico 06).

Gráfico 06 – Indicador Cepea/Esalq Soja Paranaguá/PR - (R\$/sc de 60Kg).

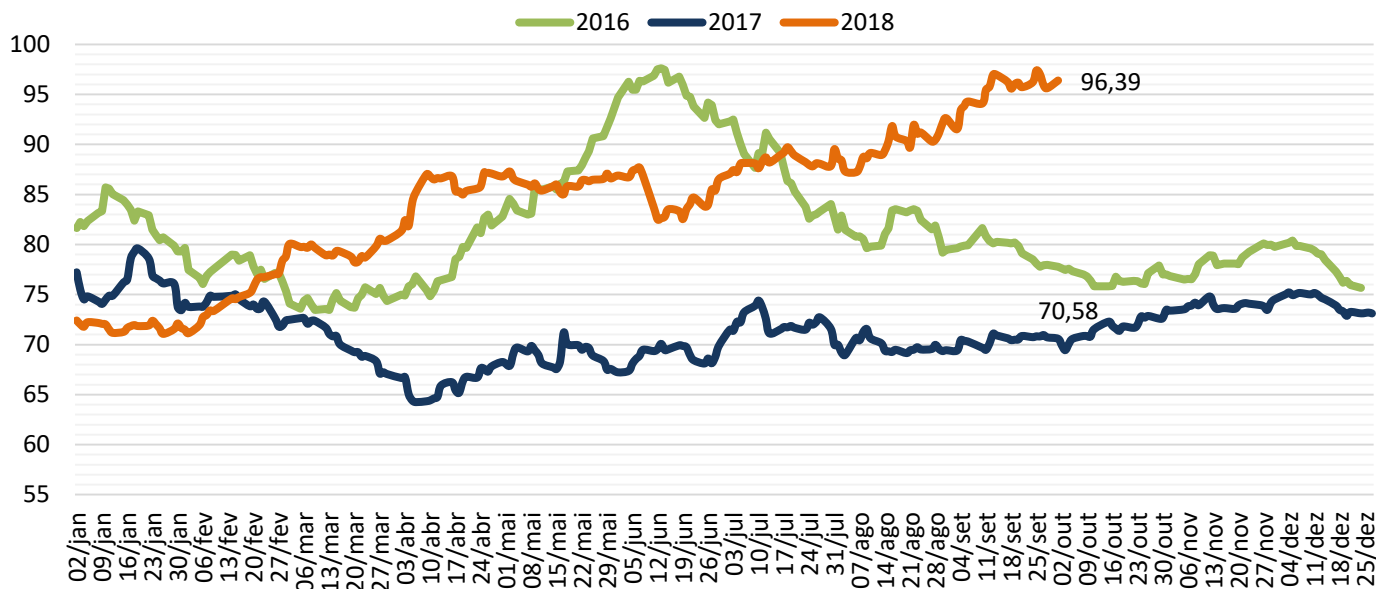

Fonte: Cepea/Esalq - Elaboração: DETEC/SISTEMA FAMASUL

Segundo levantamento realizado pela Granos Corretora, até 01 de outubro o MS já havia comercializado 88,30% da safra 2017/18 (Gráfico 07), avanço de quinze pontos percentuais em relação a igual período da temporada passada. A safra 2018/2019 registrou comercialização de 26,06% no dia 01/10.

Gráfico 07 – Evolução da comercialização da soja em MS – (%).

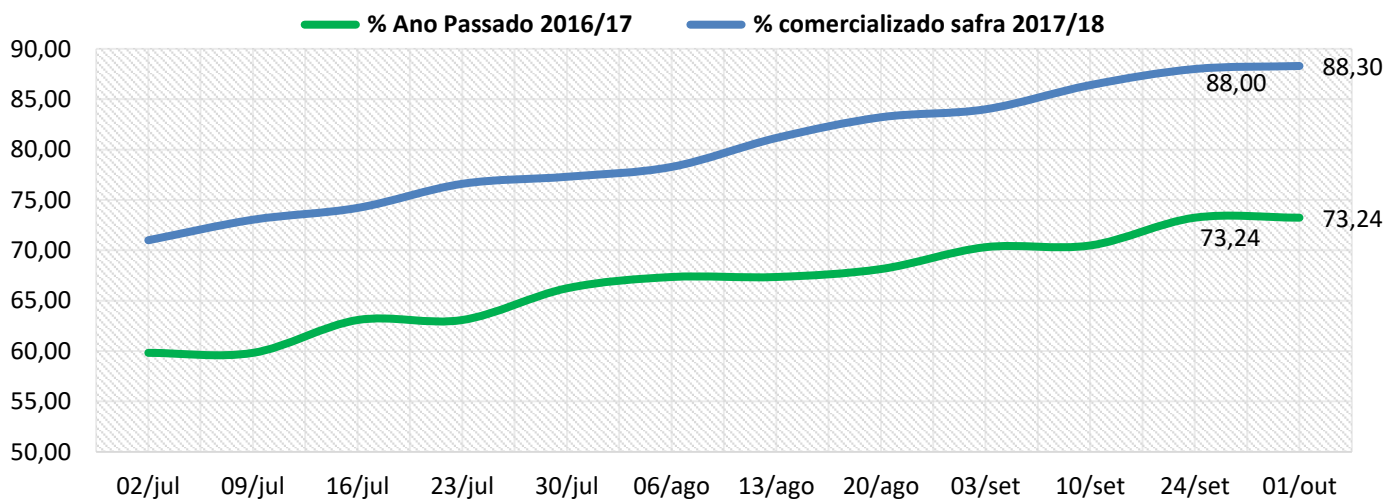

Fonte: Granos Corretora - Elaboração: DETEC/SISTEMA FAMASUL



Mercado Futuro da Soja - CBOT/Chicago

As cotações da soja na CBOT em Chicago/EUA encerraram o dia 01/10, valorizadas. O contrato com vencimento em novembro foi cotado a US\$ 8,58 por *bushel*¹, alta de 1,45% em relação aos US\$ 8,46 de 28/09. O contrato com vencimento em janeiro/2019 negociado a US\$ 8,72/bushel valorizou 1,43% frente ao último dia de setembro. Para os contratos de março e maio/2019 outubro iniciou com alta de 1,32% e 1,30% com as cotações em US\$ 8,84 e US\$ 8,97 por bushel, respectivamente (Gráfico 09).

As valorizações ocorreram em função da divulgação do boletim semanal de acompanhamento de safras pelo USDA. O relatório relata preocupação com o andamento da colheita, o ritmo poderá reduzir em razão do excesso de chuvas nas regiões produtoras.

Gráfico 08 - Mercado Futuro da Soja - Em dólares por Bushel - CBOT – Fechamento.

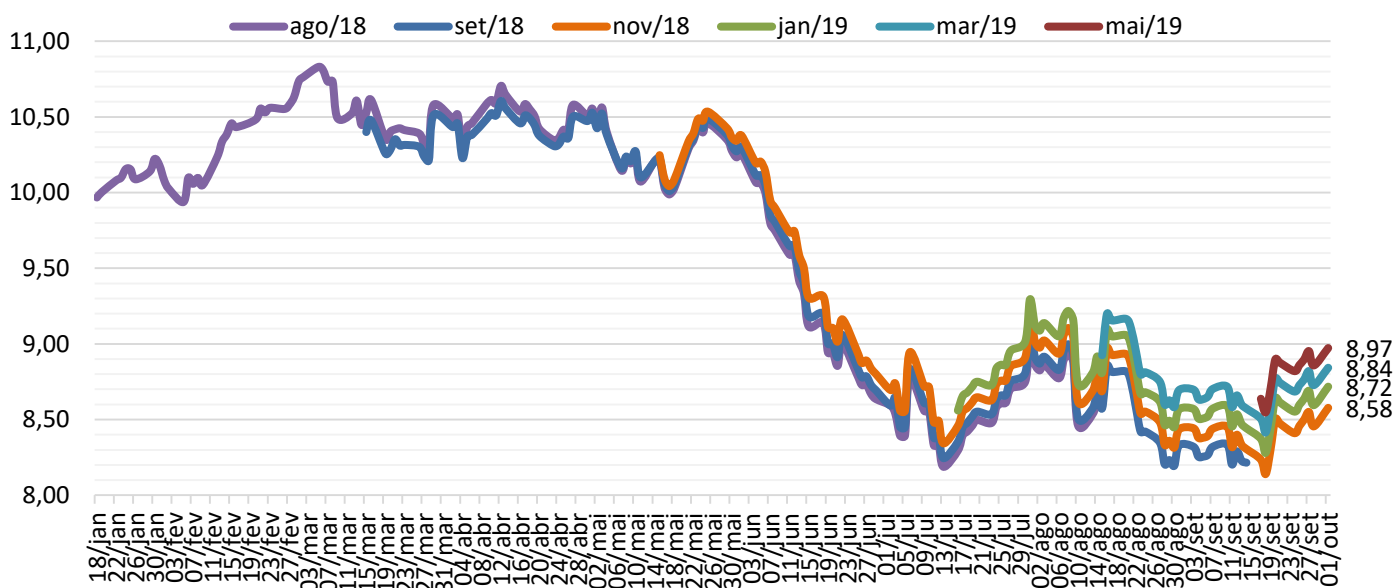

Fonte: CME Group/Notícias Agrícolas | Elaboração: DETEC/SISTEMA FAMASUL

¹ Unidade de medida de volume, que em quilos corresponde aproximadamente a 27,21 Kg.



O prêmio de porto em Paranaguá-PR se mantém em alta. Em 01/10 os contratos de outubro e novembro encerraram o dia cotados a US\$ 2,45 e US\$ 2,50 sobre o preço de Chicago/EUA, sem variações em relação ao dia 28/09. O contrato de dezembro/2018 registrou retração de 2,00% e fechou 01/10 ao valor de US\$ 2,45 sobre o preço de Chicago/EUA. O contrato com vencimento fevereiro/2019 retraiu 4,00% sendo cotado ao valor de US\$ 1,20. Para o vencimento de março/2019 não houve variação e o valor foi US\$ 1,05 sobre o preço de Chicago/EUA (Gráfico 09).

Gráfico 09 - Prêmio Soja - Porto de Paranaguá/PR – (US\$/Bushel).

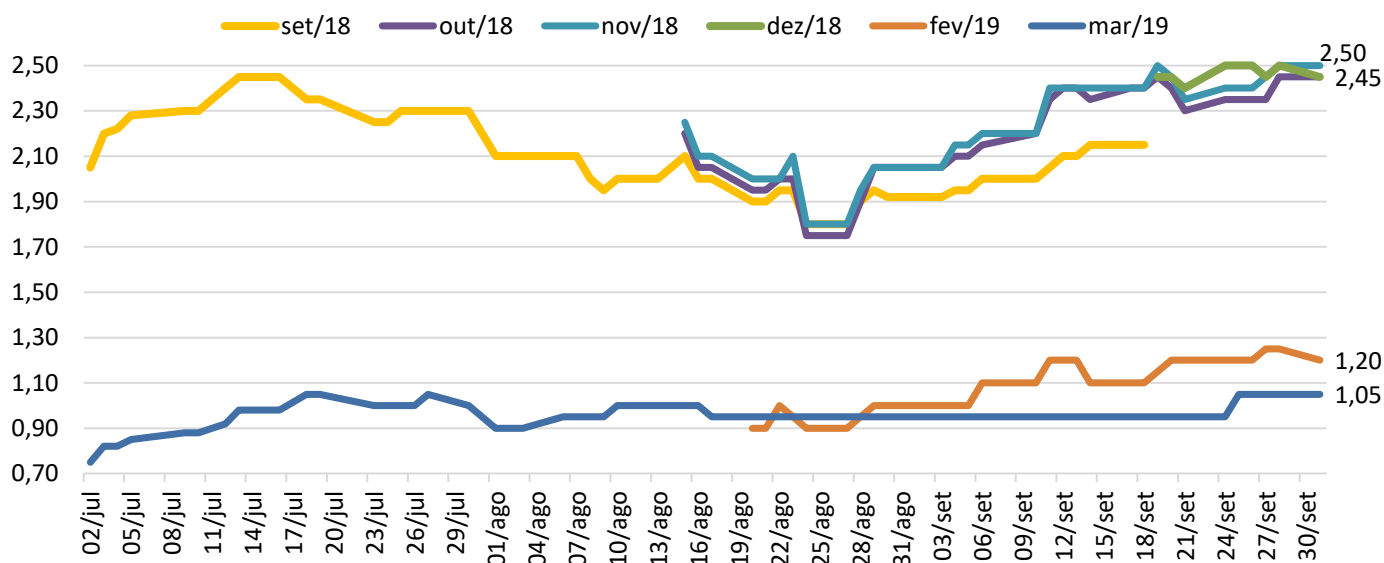

Fonte: Notícias Agrícolas | Elaboração: DETEC/SISTEMA FAMASUL



Milho – Mercado Interno
24/09 a 01/10/2018

O preço da saca do milho em MS registrou estabilidade entre 24/09 e 01/10/2018. O cereal está sendo cotado, em média, a R\$ 29,63/saca (Tabela 02 e Gráfico 10). O mês de setembro encerrou com cotações em queda, 7,78%. No comparativo com setembro/2017 o preço médio registrou alta nominal de 60,49%.

A maior disponibilidade dos grãos no mercado físico e o avanço modesto na comercialização em razão dos compradores mais cautelosos e à espera de valores mais baixos pressionam negativamente os preços.

Tabela 02 - Preço médio bruto do Milho em MS – 24/09 a 01/10/2018 - Em R\$/sc de 60 Kg.

Município	24/set	26/set	27/set	28/set	01/out	Var. % período	Var. % setembro
Caarapó	30,00	30,00	30,00	30,00	30,00	0,00	-9,09
Campo Grande	31,00	31,00	31,00	31,00	31,00	0,00	-3,13
Chapadão do Sul	29,00	29,00	29,00	29,00	29,00	0,00	-9,38
Dourados	30,00	30,00	30,00	30,00	30,00	0,00	-9,09
Maracaju	30,00	30,00	30,00	30,00	30,00	0,00	-6,25
Ponta Porã	29,00	29,00	29,00	29,00	29,00	0,00	-9,38
São Gabriel do Oeste	29,00	29,00	29,00	29,00	29,00	0,00	-6,45
Sidrolândia	29,00	29,00	29,00	29,00	29,00	0,00	-9,38
Preço Médio	29,63	29,63	29,63	29,63	29,63	0,00	-7,78

Fonte: Granos Corretora | Elaboração: DETEC/SISTEMA FAMASUL

Gráfico 10 - Comportamento dos preços brutos Internos do Milho em MS (R\$/sc).

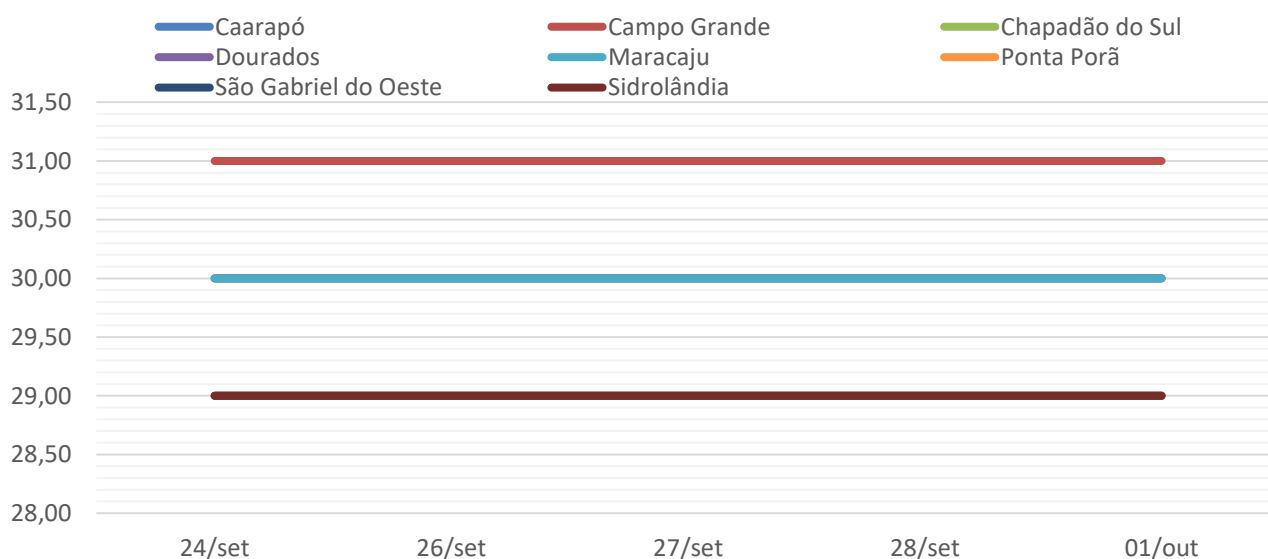

Fonte: Granos Corretora | Elaboração: DETEC/SISTEMA FAMASUL



O indicador Cepea/Esalq do milho fechou dia 01 de outubro cotado a R\$ 39,32, registrando retração de 0,20% em relação ao dia 28/09. No comparativo com igual período de outubro de 2017, o indicador apresenta alta nominal de 29,38% (Gráfico 11).

Gráfico 11 – Indicador Cepea-Esalq - Milho - (R\$/sc de 60Kg).

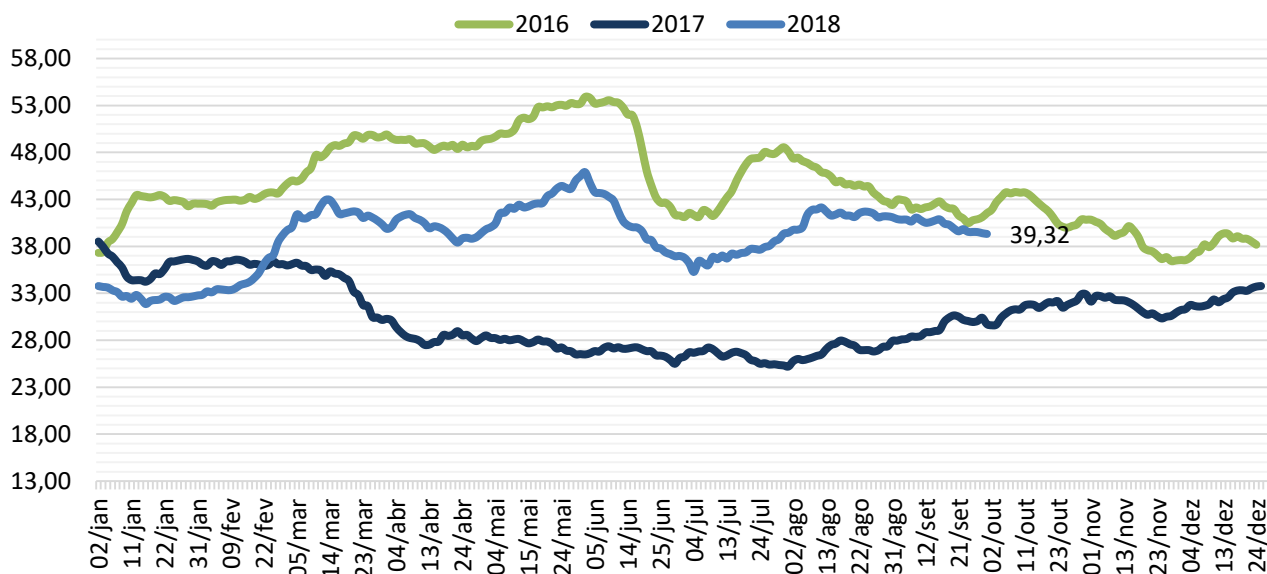

Fonte: Cepea/Esalq/BM&F Bovespa | Elaboração: DETEC/SISTEMA FAMASUL

Mato Grosso do Sul comercializou até 01 de outubro 52,33% da safrinha 2018. Em relação à safra passada a comercialização atual está mais avançada em cinco pontos percentuais (Gráfico 12). Avanços modestos na comercialização

Gráfico 12 – Evolução da comercialização do milho em MS.

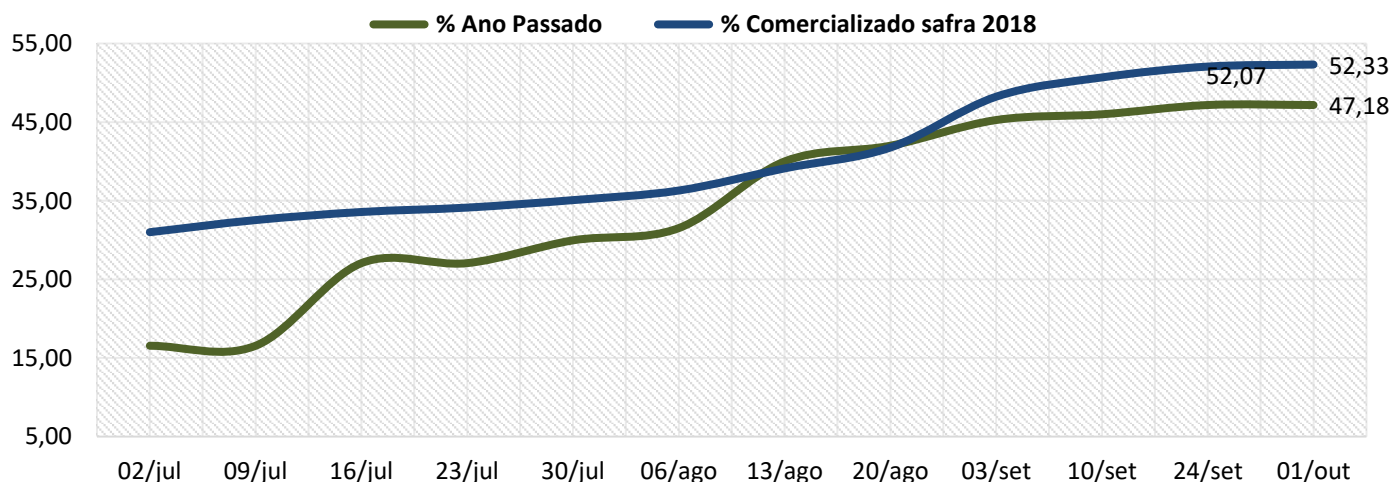

Fonte: Granos Corretora - Elaboração: DETEC/SISTEMA FAMASUL



Mercado Futuro do Milho – CBOT/Chicago

As cotações do milho no mercado internacional em Chicago/EUA encerraram 01/10 com valorização. O contrato com vencimento em dezembro registrou alta de 2,67% em relação a 28/09, cotado a US\$ 3,66 por *bushel*. O contrato de março/2019 fechou com o *bushel* a US\$ 3,78, valorização de 2,65%. Os vencimentos de maio e julho de 2019, valorizaram 2,53% e 2,36%, com valor de US\$ 3,85 e US\$ 3,90 por *bushel*, respectivamente (Gráfico 13). As chuvas mais intensas nas regiões produtoras ameaçam a manutenção do bom ritmo da colheita do milho o que seguirá influenciando positivamente os preços em Chicago/EUA.

Gráfico 13 - Mercado Futuro do Milho - Em dólares por *Bushel* - CBOT – Fechamento.

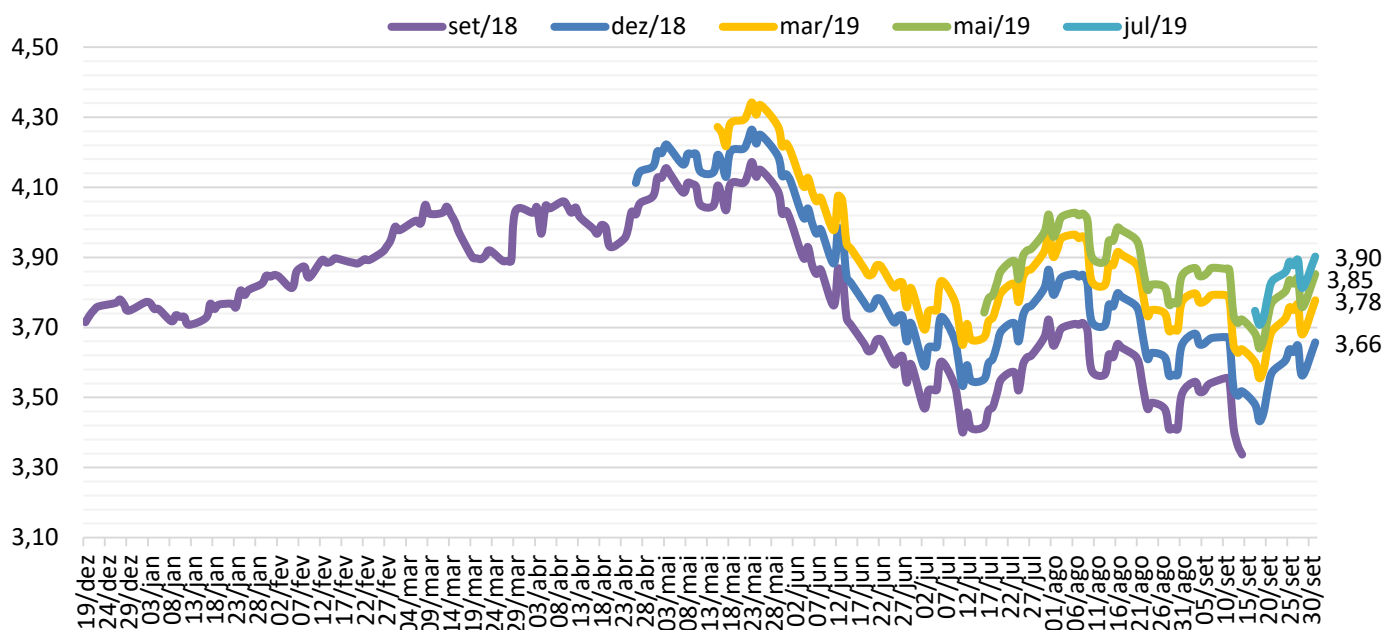

Fonte: CME Group/Notícias Agrícolas – **Elaboração:** DETEC/SISTEMA FAMASUL



Departamento Técnico

Leonardo Carlotto Portalete – **Eng. Agrônomo**
Analista Técnico em Agricultura
e-mail: leonardo@famasul.com.br

Eliamar Oliveira – **Economista**
Analista Técnica
e-mail: eliamar@senarms.org.br

Clóvis Ferreira Tolentino Júnior – **Eng. Agrônomo**
Consultor Técnico
e-mail: clovis@senarms.org.br

Gabriel Balta dos Reis
Estagiário – **Graduando em Agronomia**
e-mail: gabriel.reis@senarms.org.br

Rodrigo Santos Moraes
Estagiário – **Graduando em Relações Internacionais**
e-mail: rodrigo.moraes@senarms.org.br

Equipe de campo - APROSOJA/MS

Eng. Agrônomo(s): Dany Correa/ Henrique Gonzalez
Tec. Agrícolas(s): Mário dos Santos /Tiago Gonsalves/Marlan
Palácio/Milton de Oliveira/Diego da Conceição /Rafael de
Souza/Marcel de Araújo.
e-mail: projetosigams@gmail.com

Sistema Famasul

Federação da Agricultura e Pecuária de MS
www.sistemafamasul.com.br

Endereço: Rua Marcino dos Santos, 401.
Bairro Cachoeirinha II, Campo Grande-MS.
Fone: (067) 3320-9750 ou (67) 3320-9724

EXPEDIENTE

Presidente: Mauricio Koji Saito
Vice-Presidente: Luis Alberto Moraes Novaes
Superintendente do Senar - AR/MS: Lucas Galvan
1º Secretário: Frederico Borges Stella
2ª Secretária: Edy Elaine Biondo Tarrafel
3ª Secretária: Maria Tereza Ferreira Zahran
1º Tesoureiro: Marcelo Bertoni
2ª Tesoureira: Thaís Carbonaro Faleiros Zenatti
3º Tesoureiro: André Cardinal Quintino

APROSOJA/MS

Associação dos Produtores de Soja e Milho de Mato Grosso
do Sul
www.aprosojams.org.br/sigaweb

Endereço: Rua Marcino dos Santos, 401.
Bairro Cachoeirinha II, Campo Grande-MS.
Fone: (067) 3320-9750 ou (67) 3320-9724
E-mail: aprosojams@aprosojams.org.br

EXPEDIENTE

Diretor Presidente: Juliano Schmaedecke
Vice Presidente: André Figueiredo Dobashi
Diretor Administrativo: Sergio Luiz Marcon
2º Diretor Administrativo: César Roberto Dieringes
Diretor Financeiro: Jorge Michelc
2º Diretora Financeira: Thaís Carbonaro Faleiros Zenatti
Diretores Regionais: Roger Azevedo Introvini
Darwim Girelli
Paulo Renato Stefanello
Gabriel Corral Jacintho

REALIZAÇÃO



GOVERNO PRESENTE

PARCEIROS

