



## Soja

### Mercado Interno

- O preço médio da saca em MS avançou 0,60% entre 30/ago e 05/set deste ano, encerrando o período cotada a R\$ 58,41. No comparativo com igual período de 2016 houve recuo de 18,90% no preço médio de MS. Na primeira semana de setembro o preço no mercado interno não refletiu a alta no mercado internacional em função principalmente da queda do dólar.
- O indicador Cepea/Esalq avançou 1,44% entre 01 e 05 de setembro deste ano. O indicador está cotado em R\$ 70,44. Em relação a igual período do ano passado houve queda de 12,47%.

**Tabela 1** - Preço médio da Soja em MS – 30/Ago a 05/Set de 2017 - Em R\$ por saca de 60 Kg.

Município	30/ago	31/ago	01/set	04/set	05/set	Var. % semana
Caarapó	59,00	59,00	58,50	58,50	59,50	<b>0,85</b>
Campo Grande	58,00	57,50	57,00	57,00	58,00	<b>0,00</b>
Chapadão do Sul	56,70	57,00	57,00	57,00	56,80	<b>0,18</b>
Dourados	59,50	59,50	58,50	58,50	60,00	<b>0,84</b>
Maracaju	57,80	58,50	57,00	57,00	59,00	<b>2,08</b>
Ponta Porã	58,00	58,00	58,00	58,00	58,50	<b>0,86</b>
São Gabriel do Oeste	57,50	56,00	56,00	56,00	57,50	<b>0,00</b>
Sidrolândia	58,00	57,50	57,00	57,00	58,00	<b>0,00</b>
<b>Preço Médio</b>	<b>58,06</b>	<b>57,88</b>	<b>57,38</b>	<b>57,38</b>	<b>58,41</b>	<b>0,60</b>

Fonte: Granos Corretora | Elaboração: DECON/ SISTEMA FAMASUL

**Gráfico 01** - Comportamento dos Preços Internos de Mato Grosso do Sul (R\$/SC).

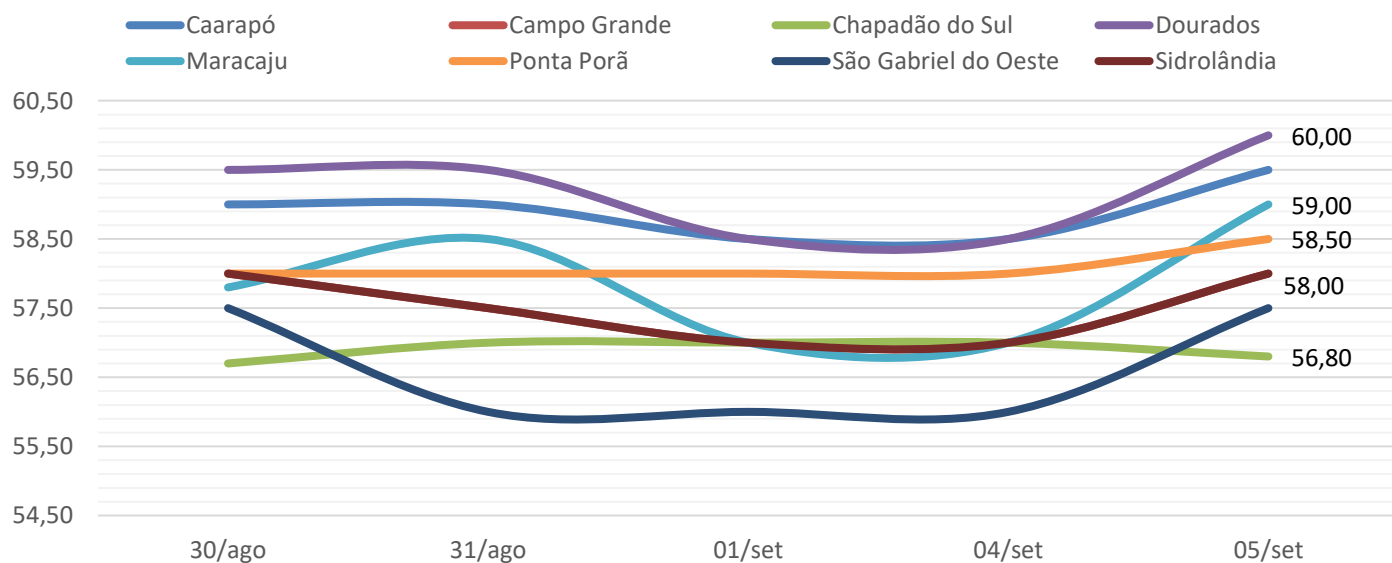

Fonte: Granos Corretora | Elaboração: DECON/SISTEMA FAMASUL



**Gráfico 02** – Indicador Cepea/Esalq Soja Paranaguá/PR - (R\$/sc de 60Kg).

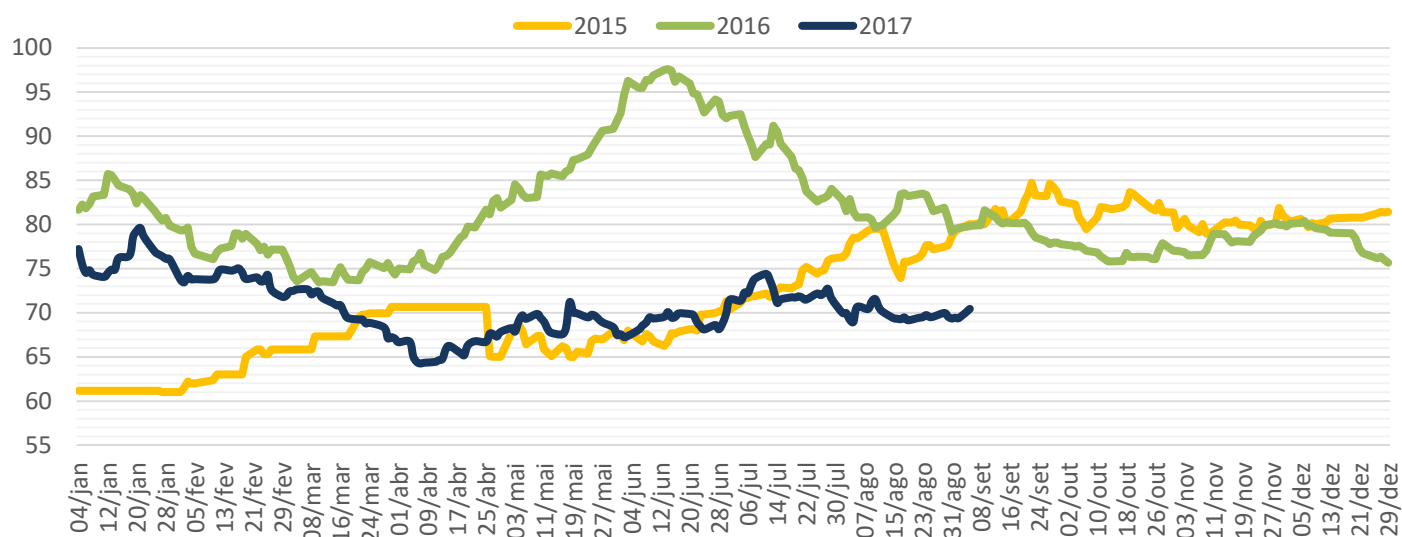

Fonte: Cepea/Esalq - Elaboração: DECON/SISTEMA FAMASUL

### Mercado Futuro da Soja - CBOT/Chicago

- O período entre 01 e 05 de setembro foi marcado por alta nas cotações no CBOT em Chicago/EUA. O contrato com vencimento em setembro encerrou o período cotado a US\$ 9,61 por bushel<sup>1</sup>, alta de 1,96%. O contrato com vencimento em novembro avançou 2,05% e negociado a US\$ 9,69. O contrato de janeiro/2018 apresentou o mesmo ritmo subindo 2,01% e cotado a US\$ 9,78. O foco do mercado continua no desenvolvimento da safra norte-americana e nas adversidades climáticas.
- O prêmio de porto em Paranaguá-PR não registrou qualquer variação entre 01 e 05 de setembro deste ano. O contrato com vencimento setembro segue cotado a US\$ 0,85 sobre o preço de Chicago/EUA. O contrato para fevereiro/2018 segue cotado a US\$ 0,68.

<sup>1</sup> Unidade de medida de volume, que em quilos corresponde aproximadamente à 27,21 Kg.



**Gráfico 03 - Mercado Futuro da Soja - Em dólares por Bushel - CBOT – Fechamento.**

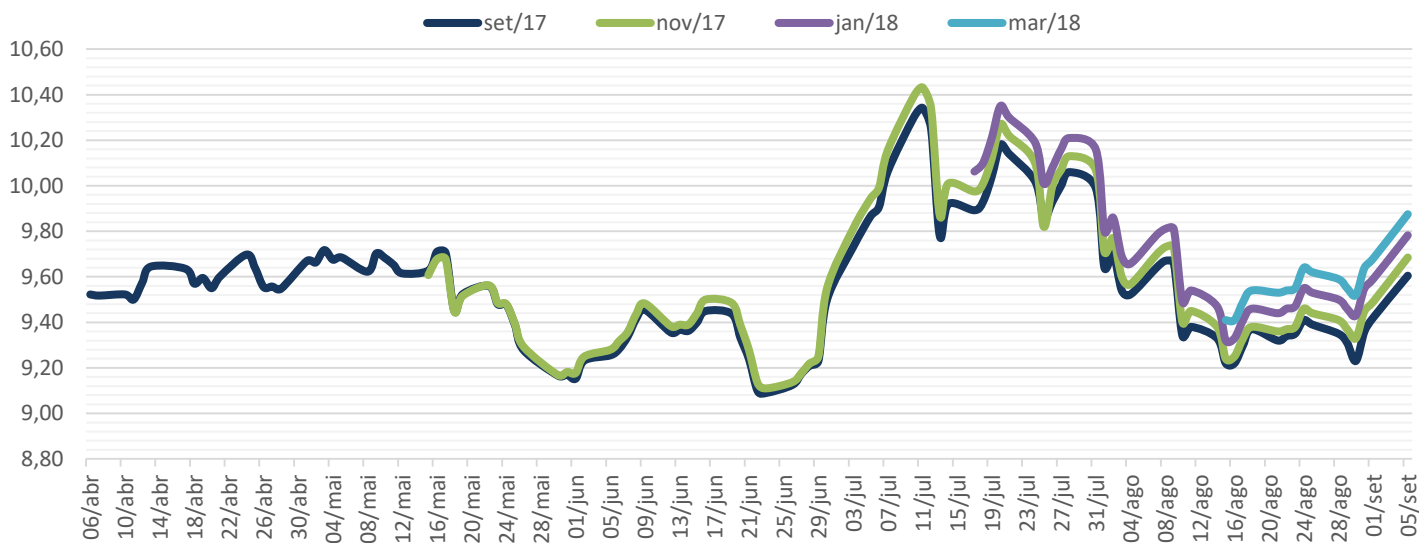

Fonte: CME Group/Notícias Agrícolas | Elaboração: DECON/SISTEMA FAMASUL

**Gráfico 04 - Farelo de Soja - Bolsa de Chicago - (US\$/ton).**

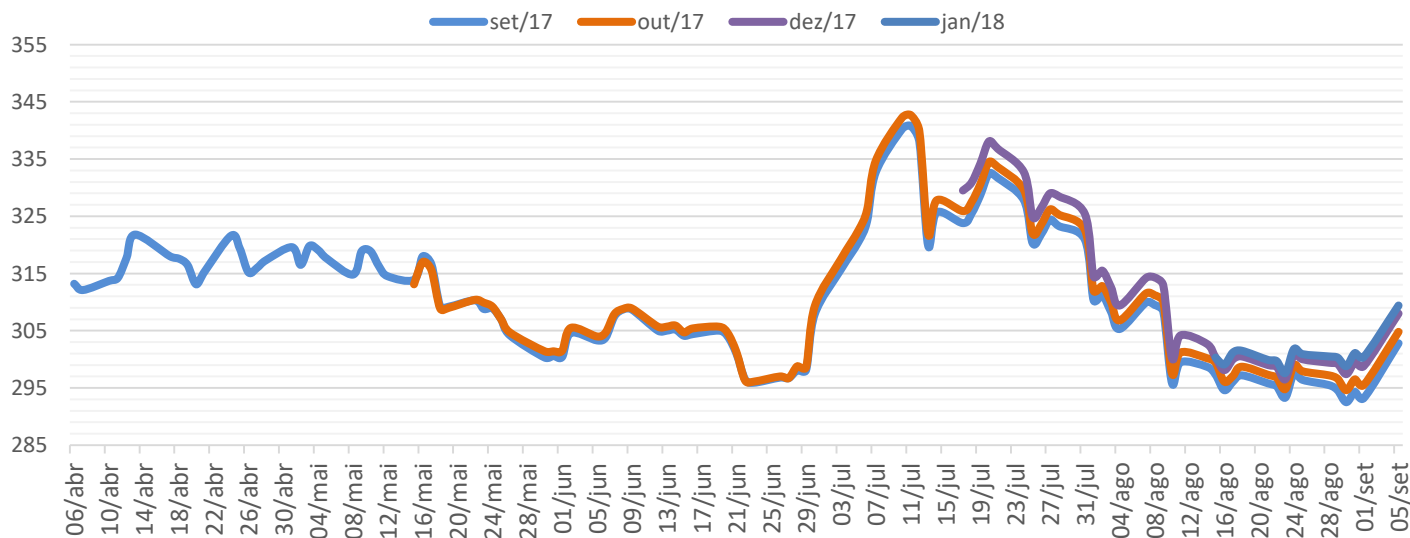

Fonte: CME Group/Notícias Agrícolas | Elaboração: DECON/SISTEMA FAMASUL



Gráfico 05 - Prêmio Soja - Porto de Paranaguá/PR – (US\$/Bushel).

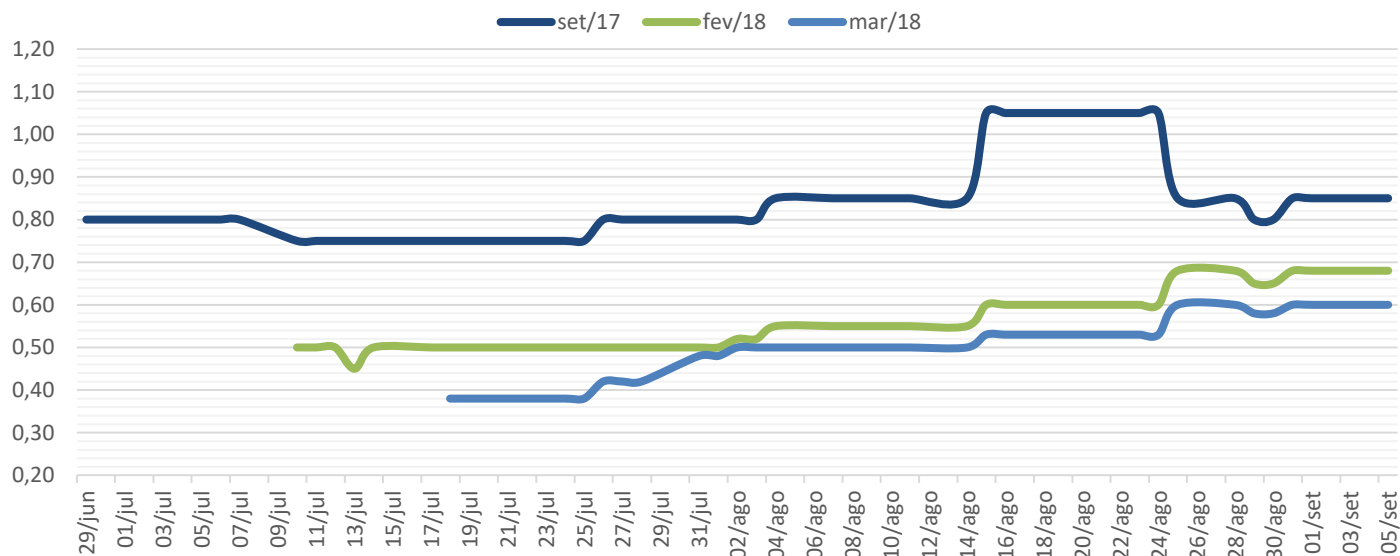

Fonte: Notícias Agrícolas | Elaboração: DECON/SISTEMA FAMASUL

## Milho

### Mercado Interno

- Alta de 4,5% no preço médio da saca do milho em MS entre 30/ago e 05/set deste ano. A saca encerrou o período negociada a R\$ 18,19. Dentre as praças pesquisadas houve alta de 8,5% em Ponta Porã com a saca cotada a R\$ 19,00. Dentre os fatores que podem explicar este avanço destaca-se a demanda, sobretudo internacional dado o forte aumento das exportações em agosto.
- O indicador Cepea/Esalq avançou 2,19% entre 01 e 05 de setembro deste ano, encerrando o período cotado a R\$ 27,95. No comparativo com setembro de 2016 houve queda nominal de 35%.

Tabela 2 - Preço médio do Milho em MS – 30/Ago a 05/Set de 2017 - Em R\$ por saca de 60 Kg.

Município	30/ago	31/ago	01/set	04/set	05/set	Var. % semana
Caarapó	18,00	18,00	19,00	19,00	19,00	5,56
Campo Grande	17,00	17,00	17,00	17,00	17,50	2,94
Chapadão do Sul	18,00	18,00	18,00	18,00	18,00	0,00
Dourados	18,00	18,00	19,00	19,00	19,00	5,56
Maracaju	17,50	18,50	18,50	18,50	18,50	5,71
Ponta Porã	17,50	18,00	18,50	18,50	19,00	8,57
São Gabriel do Oeste	16,50	16,75	16,50	16,50	17,00	3,03
Sidrolândia	17,00	17,00	17,50	17,50	17,50	2,94
Preço Médio	17,44	17,66	18,00	18,00	18,19	4,30

Fonte: Granos Corretora | Elaboração: DECON/SISTEMA FAMASUL

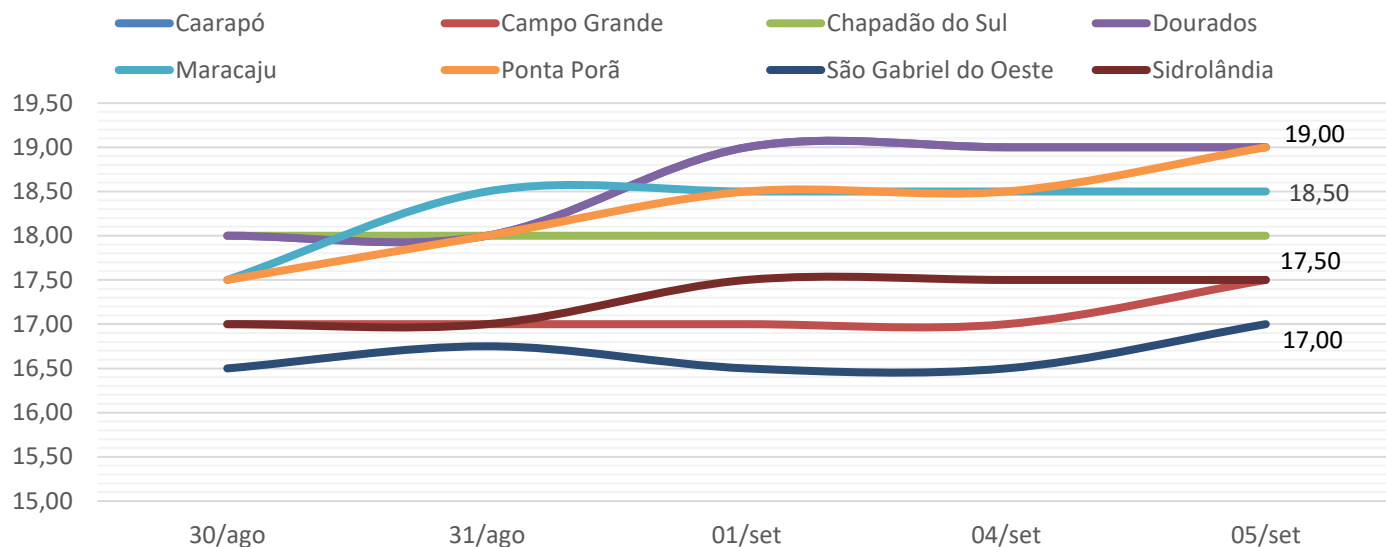
**Gráfico 06** - Comportamento dos Preços Internos de Mato Grosso do Sul (R\$/sc).

Fonte: Granos Corretora | Elaboração: DECON/SISTEMA FAMASUL

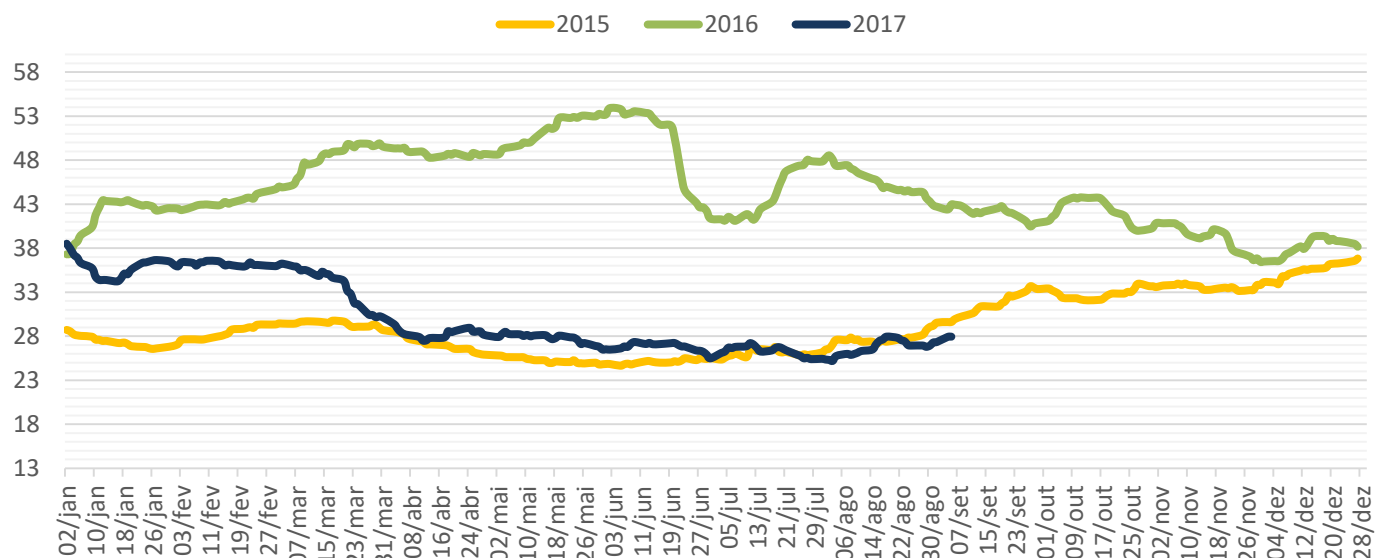
**Gráfico 07** – Indicador Cepea-Esalq - Milho - (R\$/sc de 60Kg).

Fonte: Cepea/Esalq/BM&F Bovespa | Elaboração: DECON/SISTEMA FAMASUL

### Mercado Futuro do Milho – CBOT/Chicago

- As cotações do milho no mercado internacional em Chicago/EUA registraram leve alta entre 01 e 05 de setembro deste ano. O contrato com vencimento em setembro subiu 1,25% e cotado a US\$ 3,44 por bushel. O contrato de dezembro avançou 0,99% e negociado a US\$ 3,59 por bushel. No vencimento de março/2018 o bushel foi negociado à US\$ 3,71, alta de 0,82%. No contrato de maio/2018 o bushel foi negociado a US\$ 3,79.
- Seguindo a tendência do mercado externo, houve valorização nas cotações do milho na BM&F entre 01 e 05 de setembro deste ano. O contrato com vencimento em setembro, encerrou o período





- cotado a R\$ 28,25 por saca, valorização de 1,95%. Os contratos de novembro/2017 e janeiro/2018 registraram alta de 0,72% e 0,52%, respectivamente. Para o contrato de maio/2018 a saca do cereal foi cotada a R\$ 32,33. Esta alta é também reflexo da demanda externa aquecida.

**Gráfico 08** - Mercado Futuro do Milho - Em dólares por Bushel - CBOT – Fechamento.

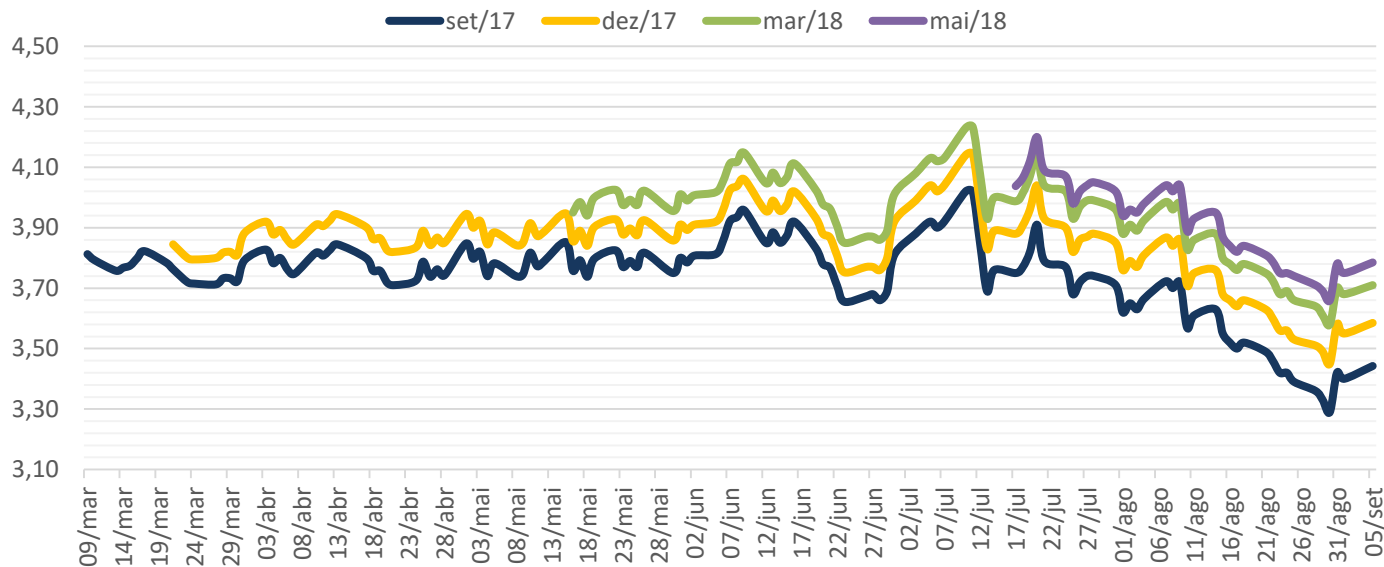

Fonte: CME Group/Notícias Agrícolas – Elaboração: DECON/SISTEMA FAMASUL

**Gráfico 09** - Mercado Futuro do Milho - Em R\$ por saca de 60 Kg – BM&F Bovespa – Fechamento.

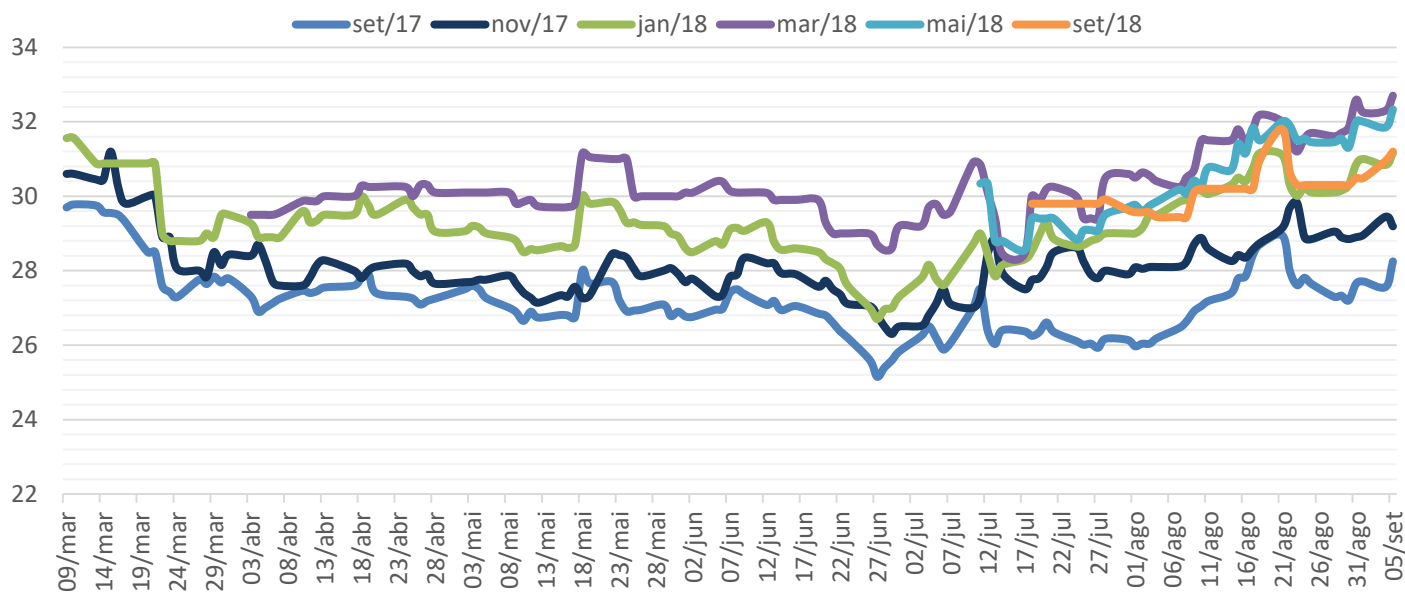

Fonte: BM&F/Notícias Agrícolas | Elaboração: DECON/SISTEMA FAMASUL

## Departamento Técnico

*Leonardo Carlotto Portalete*

**Eng. Agrônomo** Analista Técnico em Agricultura

e-mail: [leonardo@famasul.com.br](mailto:leonardo@famasul.com.br)

*Ana Beatriz Paiva Sá Earp de Melo*

**Eng. Ambiental** – Analista Técnica

e-mail: [anabeatriz@senarms.org.br](mailto:anabeatriz@senarms.org.br)

*Gabriel Balta dos Reis*

**Eng. Agrônomo** - Estagiário

e-mail: [gabriel.reis@senarms.org.br](mailto:gabriel.reis@senarms.org.br)

## Departamento de Análise Econômica

*Adriana Mascarenhas*

**Economista** – Gestora do Departamento

e-mail: [adriana@famasul.com.br](mailto:adriana@famasul.com.br)

*Eliamar Oliveira*

**Economista** – Analista Técnica

e-mail: [eliamar@senarms.org.br](mailto:eliamar@senarms.org.br)

*Luiz Eliezer*

**Economista** – Analista Técnico

e-mail: [luiz@famasul.com.br](mailto:luiz@famasul.com.br)

## Equipe de campo - APROSOJA/MS

Eng. Agrônomo(s): *Dany Correa/ Robson Rodrigues*

Tec. Agrícolas(s): *Mário dos Santos /Tiago*

*Gonsalves/Marlan Palácio/Milton de Oliveira/Diego da*

*Conceição*

e-mail: [projetosigams@gmail.com](mailto:projetosigams@gmail.com)

## Diagramação

*Hellen Ricalde* - Unidade de Comunicação,  
Marketing e Eventos

## Sistema Famasul

Federação da Agricultura e Pecuária de MS

[www.sistemafamasul.com.br](http://www.sistemafamasul.com.br)

**Endereço:** Rua Marcino dos Santos, 401.

Bairro Cachoeirinha II, Campo Grande-MS.

**Fone:** (067) 3320-9750 ou (67) 3320-9724

### EXPEDIENTE

**Presidente:** Mauricio Koji Saito

**Vice-Presidente:** Nilton Pickler

**Superintendente do Senar – AR/MS:** Lucas Galvan

**1º Secretário:** Terezinha de Souza Candido Silva

**2º Secretário:** Diogo Peixoto da Luz

**3º Secretário:** André Ribeiro Bartocci

**1º Tesoureiro:** Luis Alberto Moraes Novaes

**2º Tesoureiro:** Thaís Carbonaro Faleiros

**3º Tesoureiro:** Rogério de Menezes

### APROSOJA/MS

Associação dos Produtores de Soja e Milho de Mato  
Grosso do Sul

[www.aprosojams.org.br/sigaweb](http://www.aprosojams.org.br/sigaweb)

**Endereço:** Rua Marcino dos Santos, 401.

Bairro Cachoeirinha II, Campo Grande-MS.

**Fone:** (067) 3320-9750 ou (67) 3320-9724

**E-mail:** [aprosojams@aprosojams.org.br](mailto:aprosojams@aprosojams.org.br)

### EXPEDIENTE

**Diretor Presidente:** Christiano da Silva Bortolotto

**Vice Presidente:** Sergio Luiz Marcon

**Diretor Administrativo:** André Figueiredo Dobashi

**2º Diretor Administrativo:** Luis Carlos Seibt

**Diretor Financeiro:** Rodrigo Ângelo Lorenzetti

**2º Diretora Financeira:** Thaís Carbonaro Faleiros

**Diretores Regionais:** Jorge Michelc

Lucio Damalia

Juliano Schmaedecke

Roger Azevedo Introvini

## REALIZAÇÃO



SENAR  
FUNAR  
APROSOJA  
SINDICATOS RURAIS

**SEMAGRO**  
Secretaria de Estado de Meio Ambiente,  
Desenvolvimento Econômico,  
Produção e Agricultura Familiar



**GOVERNO  
DO ESTADO**  
Mato Grosso do Sul

## PARCEIROS

**FUNDEMS**

**INTACTA RR2 PRO™**