



**SENAR**  
Mato Grosso do Sul

*Transformando vidas*



**Relatório**

---

**2019**

**BALANÇO SENAR**

150



PRODUTORES  
REPRESENTADOS EM  
150 GRUPOS, COMITÊS,  
COMISSÕES, CONSELHOS E  
FRENTES PARLAMENTARES

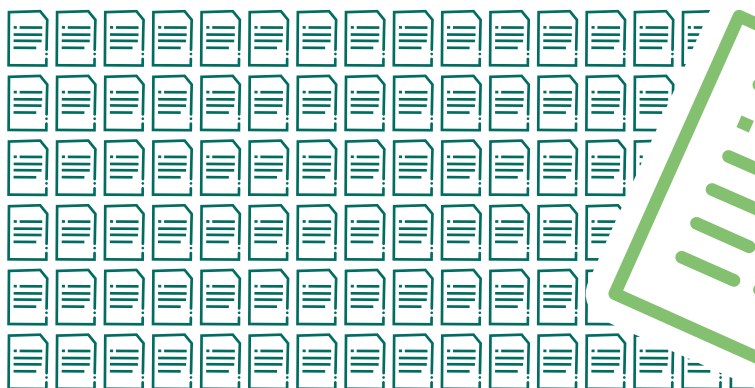

160  
AGENDAS  
EM 2019

ÁREAS



MEIO AMBIENTE

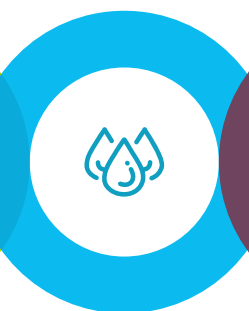

RECURSOS  
HÍDRICOS



POLÍTICA  
ECONÔMICA

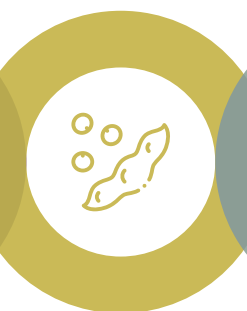

GRÃOS



FIBRAS



POLÍTICA  
AGRÍCOLA

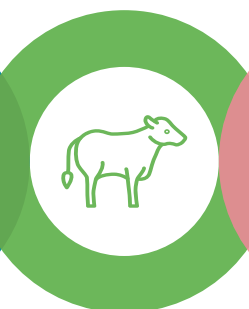

PECUÁRIA  
DE CORTE

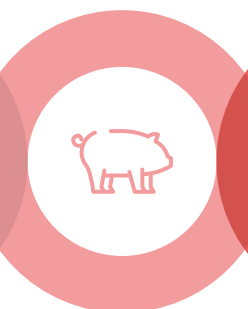

SUINOCULTURA

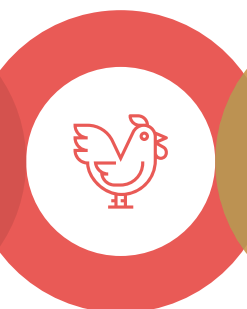

AVICULTURA



PECUÁRIA  
DE LEITE

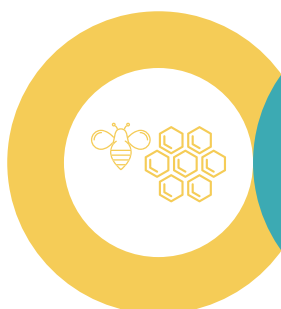

APICULTURA

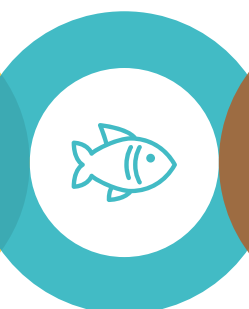

PISCICULTURA

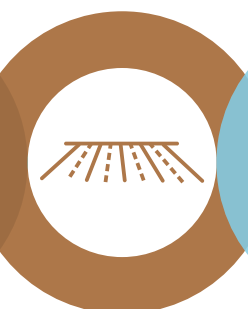

ASSUNTOS  
FUNDIÁRIOS



SANIDADE ANIMAL  
E VEGETAL



TRABALHO  
E EMPREGO



**3.978** PRODUTORES ATENDIDOS EM 2019  
CONSULTORIA EM 11 FRENTES

ATENDIMENTO

**23.182**  
VISITAS NAS  
PROPRIEDADES



**50 MIL**  
RECOMENDAÇÕES  
TÉCNICAS

**161** TÉCNICOS  
REALIZARAM  
ATENDIMENTOS  
EM **98,7%** DOS  
MUNICÍPIOS DE MS



**20**  
SUPERVISORES

**4** AGENTES DE  
COMERCIALIZAÇÃO

AÇÕES

DIAS DE CAMPO • VITRINES • ENCONTROS TÉCNICOS



**52**  
EVENTOS



**5.680**  
PARTICIPANTES





MAIOR PROGRAMA DE  
RESPONSABILIDADE SOCIAL  
DO SENAR/MS



160 MIL  
ALUNOS



72 MUNICÍPIOS  
DO ESTADO



8 MIL  
PROFESSORES



472 ESCOLAS



**NEGÓCIO CERTO RURAL**  
EMPREENDEDORISMO E PLANO DE NEGÓCIOS

**1.234 PARTICIPANTES**  
**84 TURMAS**



**QUALIDADE AGRO 5S**  
PROGRAMA DE ORGANIZAÇÃO E DISCIPLINA NA PROPRIEDADE

**106 PARTICIPANTES**  
**6 TURMAS**



**CADEC**  
COMISSÃO PARA ACOMPANHAMENTO, DESENVOLVIMENTO  
E CONCILIAÇÃO DA INTEGRAÇÃO

**26 PARTICIPANTES**  
**2 TURMAS**



**SAÚDE DO HOMEM E DA MULHER RURAL - LONGEVIDADE  
PARA PRODUTORES E TRABALHADORES RURAIS**

**59 EDIÇÕES** **5.700 PARTICIPANTES**  
**13.476 PROCEDIMENTOS**

CONSULTAS COM UROLOGISTAS, GINECOLOGISTAS, DERMATOLOGISTAS,  
EXAMES PREVENTIVOS, TESTES RÁPIDOS E PALESTRAS.



**PINGO D'ÁGUA**  
PROGRAMA DE ASSISTÊNCIA ODONTOLÓGICA PARA POPULAÇÃO RURAL

**9.741 PARTICIPANTES** **44.608 PROCEDIMENTOS**  
**25 MUNICÍPIOS**

APLICAÇÃO DE FLÚOR, RESTAURAÇÃO, LIMPEZA E EXTRAÇÃO.

**PROMOÇÃO SOCIAL**

CONJUNTO DE ATIVIDADES EDUCATIVAS ASSOCIADAS AO CAMPO, POSSIBILITANDO A AQUISIÇÃO DE CONHECIMENTOS E O DESENVOLVIMENTO DE HABILIDADES PARA UMA MELHOR QUALIDADE DE VIDA.

**10.373 PARTICIPANTES****832 CAPACITAÇÕES****19.392 HORAS-AULAS**

**FORMAÇÃO PROFISSIONAL RURAL**  
PROCESSO EDUCATIVO, SISTEMATIZADO E INOVADOR, QUE DESENVOLVE HABILIDADES

**37.954 PARTICIPANTES****3.384 CAPACITAÇÕES****MAIS DE 80 MIL  
HORAS-AULAS**

304

PARTICIPANTES



SEJA  
APRENDIZADO  
PROFISSIONAL  
PARA JOVENS

06

TURMAS

19



CAPACITAÇÃO E  
TRABALHO EM  
PARCERIA COM  
INSTITUIÇÕES  
PRIVADAS

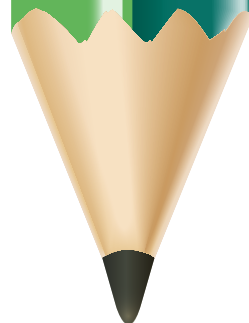

# CURSO TÉCNICO EM AGROPECUÁRIA



**764**  
CANDIDATOS  
INSCRITOS

CONCORRÊNCIA DE **4**  
PESSOAS POR VAGA

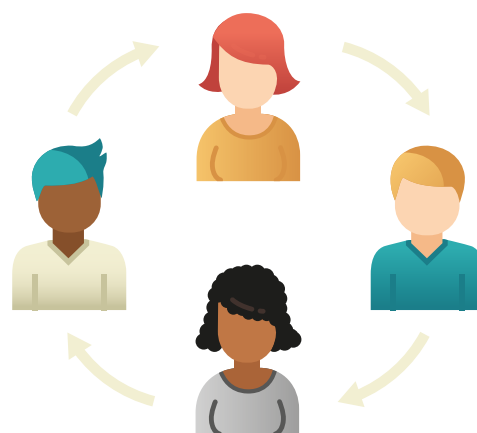

**15**  
ALUNOS ATUANDO  
COM ESTÁGIO REMUNERADO  
PROGRAMA DE ESTÁGIO REMUNERADO DO SENAR/MS

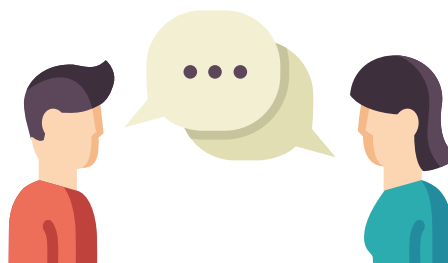

**10** PESSOAS REALIZARAM  
ALGUMA ATIVIDADE  
EXTRACURRICULAR NO  
CENTRO, POR DIA ÚTIL



# CURSO TÉCNICO EM AGRONEGÓCIO

## 310

### ALUNOS MATRICULADOS Turmas 2018 e 2019

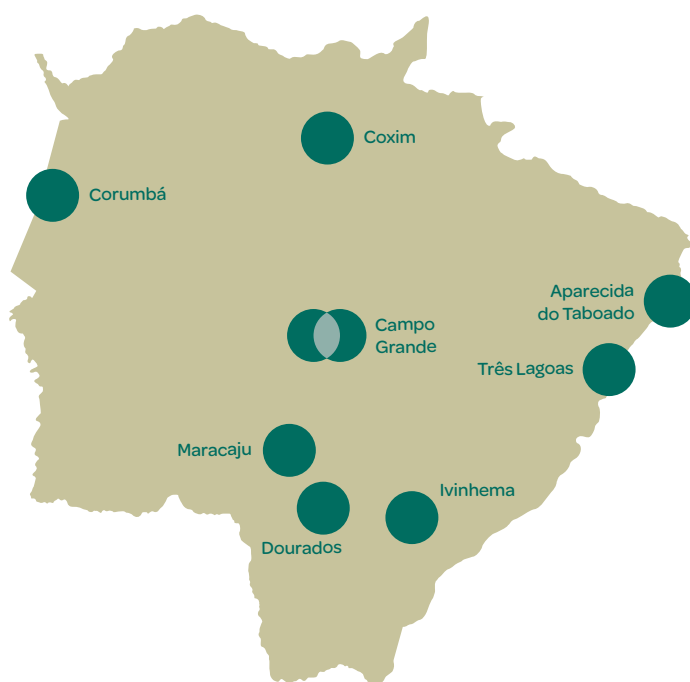
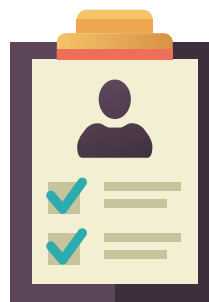

#### POLOS:

**APARECIDA DO TABOADO**  
**CAMPO GRANDE**  
**CENTRO DE EXCELÊNCIA**  
**SINDICATO RURAL**  
**CORUMBÁ**  
**COXIM**  
**DOURADOS**  
**IVINHEMA**  
**MARACAJU**  
**TRÊS LAGOAS**

## PESQUISA



## 96,9%

**DOS ALUNOS FORMADOS  
CONSIDERAM O CURSO ÓTIMO,  
MUITO BOM E BOM**

## 86,4%

**DOS ALUNOS ESTÃO NO  
MERCADO DE TRABALHO**



# EXPORTAÇÕES DE MATO GROSSO DO SUL

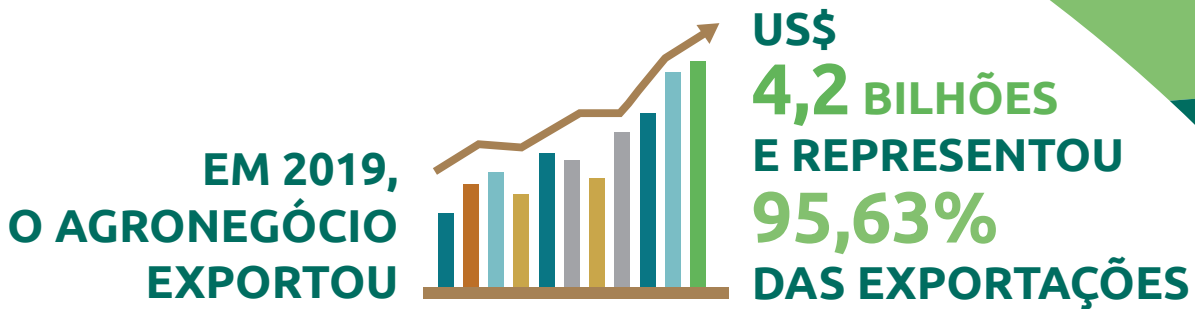

## PRINCIPAIS PRODUTOS EXPORTADOS

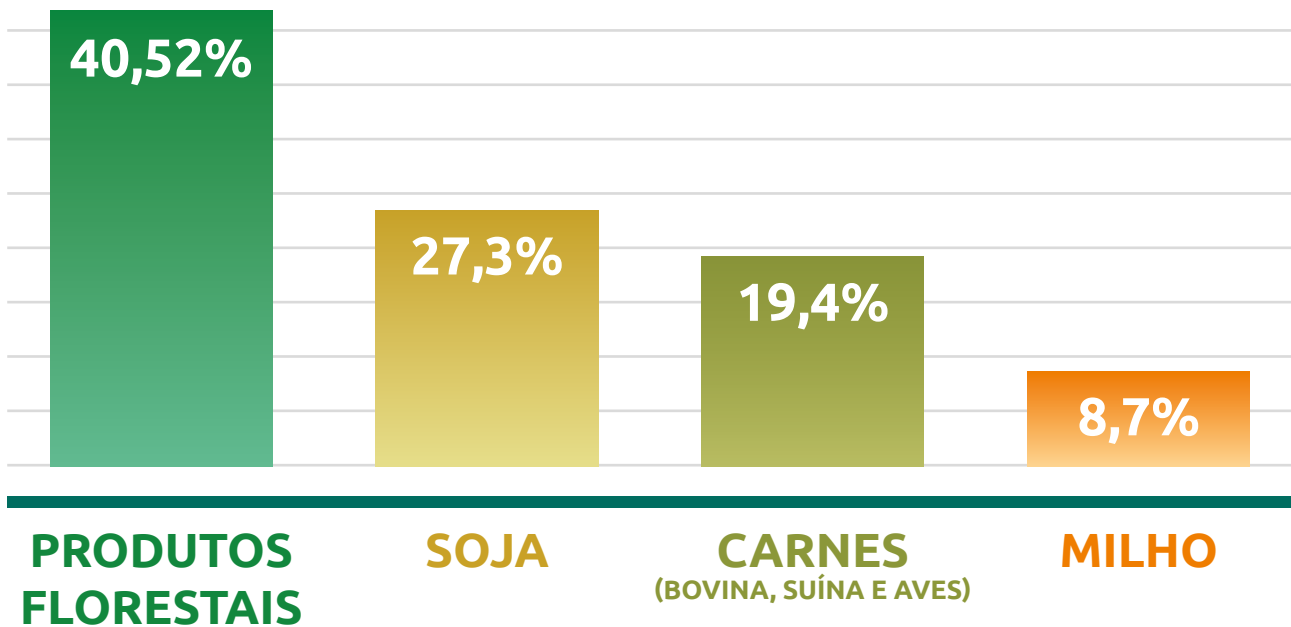

## PRINCIPAIS DESTINOS

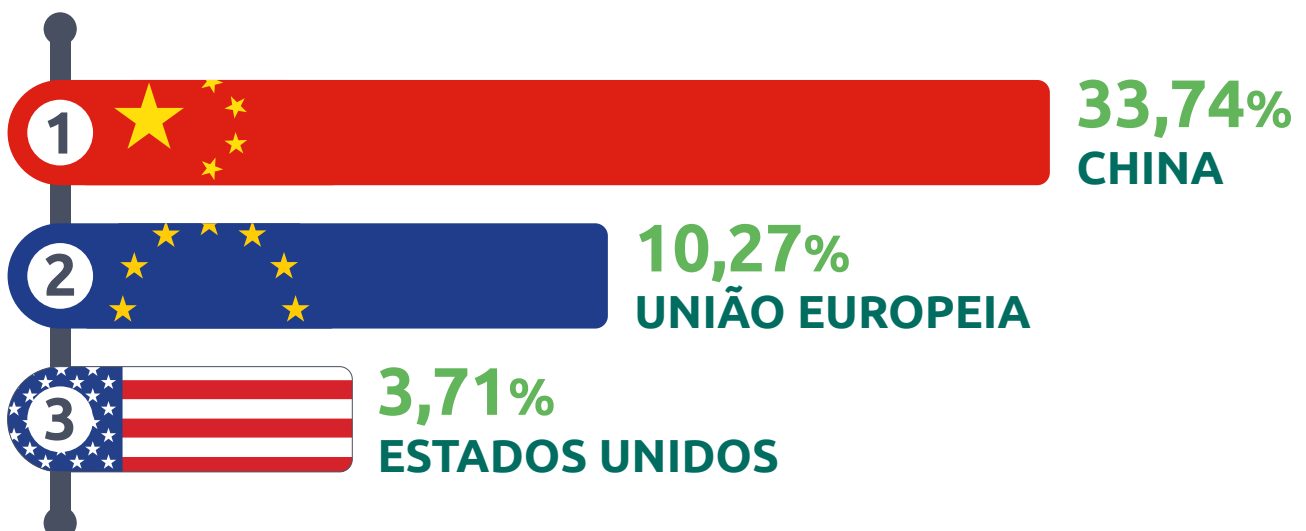

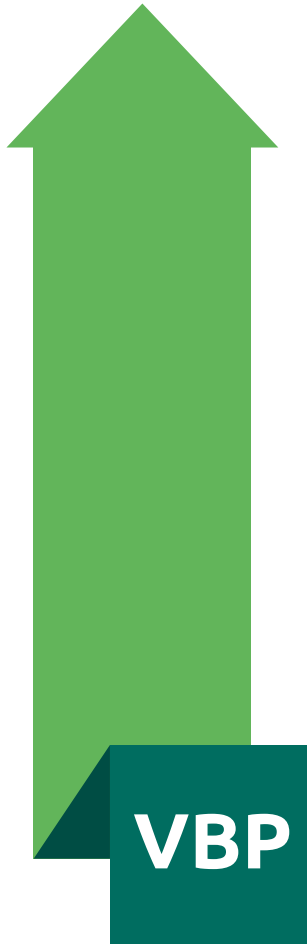

**BOM  
DESEMPENHO DE  
PRODUÇÃO E PREÇOS  
NA AGROPECUÁRIA  
EM 2019:**

**ESTIMATIVA DE  
CRESCIMENTO DO  
VBP EM 2019  
10,89%**



**AGRICULTURA**

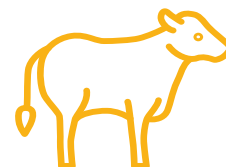

**PECUÁRIA**

# PRODUÇÃO DE MILHO SAFRA 18/19



2018



2019

↑ **55,1%**  
EM RELAÇÃO  
À SAFRA  
ANTERIOR



MILHO  
**12,1** MILHÕES  
DE TONELADAS

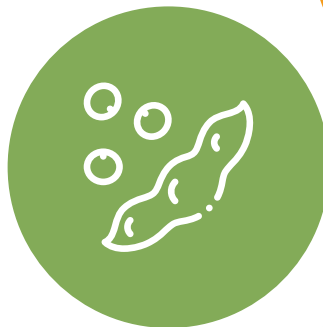

SOJA  
**8,8** MILHÕES  
DE TONELADAS



PRODUTOS  
FLORESTAIS  
**18,1** MILHÕES  
DE M<sup>3</sup>



CANA-DE-AÇÚCAR  
**49** MILHÕES  
DE TONELADAS

# PRODUÇÃO DE CARNE BOVINA

REPRESENTA  
ALTA DE  
**11,45%**  
COMPARADO  
A 2018

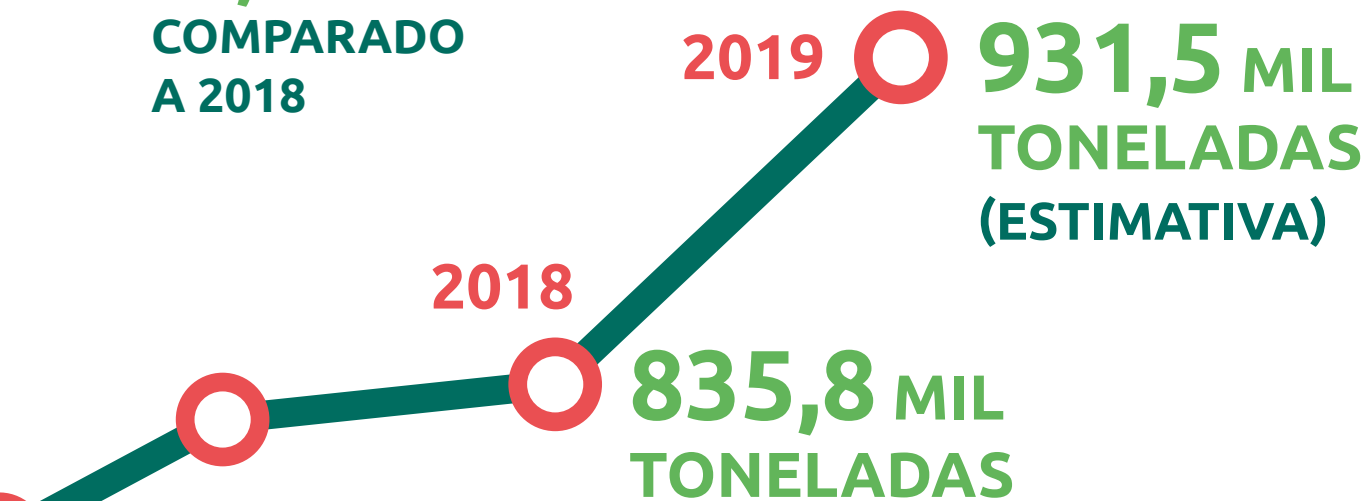

AVES  
**379,9 MIL**  
TONELADAS

SUÍNOS  
**173,1 MIL**  
TONELADAS

BOVINOS  
**931,5 MIL**  
TONELADAS

LEITE  
**188 MILHÕES**  
DE LITROS

