



SOJA

- Queda de 1,21% no preço médio da saca em MS na terceira semana de setembro, a saca está cotada em R\$ 71,50. No mês, o preço médio da saca acumula leve alta de 0,35%. Quando comparado a setembro do ano passado apresenta retração de 1,17%.
- O indicador Cepea/Esalq apresentou depreciação de 2,51% entre 19 e 26 de setembro deste ano e cotado a R\$ 78,11 por saca em Paranaguá-PR. Já em relação ao ano passado o indicador apresenta queda nominal de 1,8%. (gráfico 9).
- Considerando uma produção de aproximadamente 7,4 milhões de toneladas para a safra 2015/16, o MS possui 91,13% ou 6,78 milhões de toneladas já negociados. Já em relação à safra 2016/17 o MS possui 22,28% de uma produção estimada de 7,82 milhões de toneladas já comprometida.

Tabela 1 - Preço médio da Soja em MS – 19 a 26 de Setembro de 2016 - Em R\$ por saca de 60 Kg.

Município	19/set	20/set	21/set	22/set	23/set	26/set	Var. %	Var. % (mês)
Caarapó	74,00	73,00	71,00	73,00	72,00	73,00	-1,35	1,39
Campo Grande	72,00	73,00	72,00	72,00	71,00	72,00	0,00	2,86
Chapadão do Sul	69,00	69,00	69,00	69,00	69,00	68,00	-1,45	-4,23
Dourados	74,00	74,00	72,00	73,00	72,00	73,00	-1,35	1,39
Maracaju	73,00	74,00	73,00	72,00	71,00	72,00	-1,37	0,00
Ponta Porã	74,00	73,50	73,00	73,00	73,00	73,00	-1,35	0,00
São Gabriel do Oeste	71,00	72,50	70,00	69,00	69,00	70,00	-1,41	0,00
Sidrolândia	72,00	73,50	71,00	72,00	70,00	71,00	-1,39	1,43
Preço Médio	72,38	72,81	71,38	71,63	70,88	71,50	-1,21	0,35

Fonte: Granos Corretora | Elaboração: DECON/ SISTEMA FAMASUL

Gráfico 01 - Comportamento dos Preços Internos de Mato Grosso do Sul (R\$/SC).

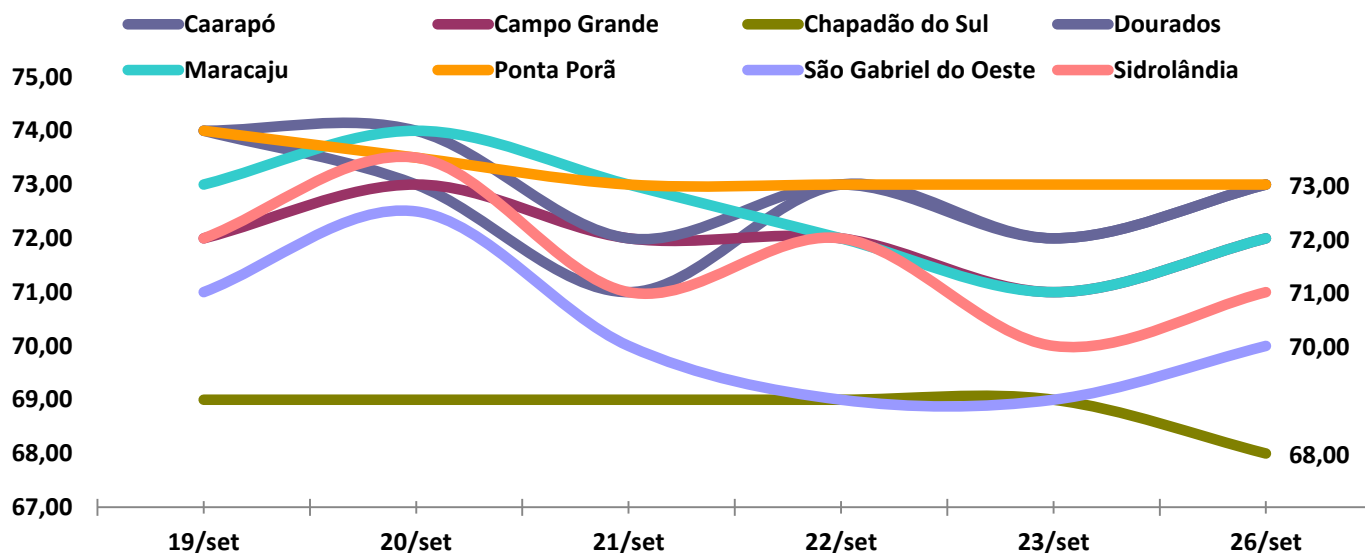

Fonte: Granos Corretora | Elaboração: DECON/SISTEMA FAMASUL

Gráfico 02 – Indicador Cepea/Esalq Soja Paranaguá/PR - (R\$/sc de 60Kg).

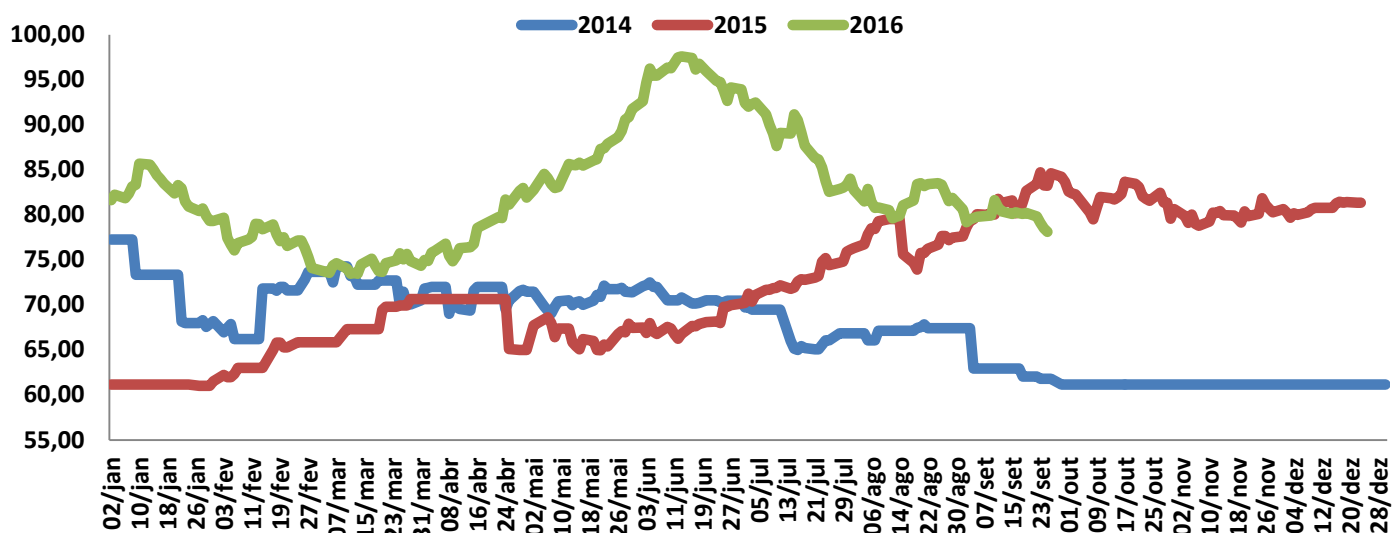

Fonte: Cepea/Esalq - Elaboração: DECON/SISTEMA FAMASUL

Gráfico 03 – Evolução da comercialização da soja em MS – (%).

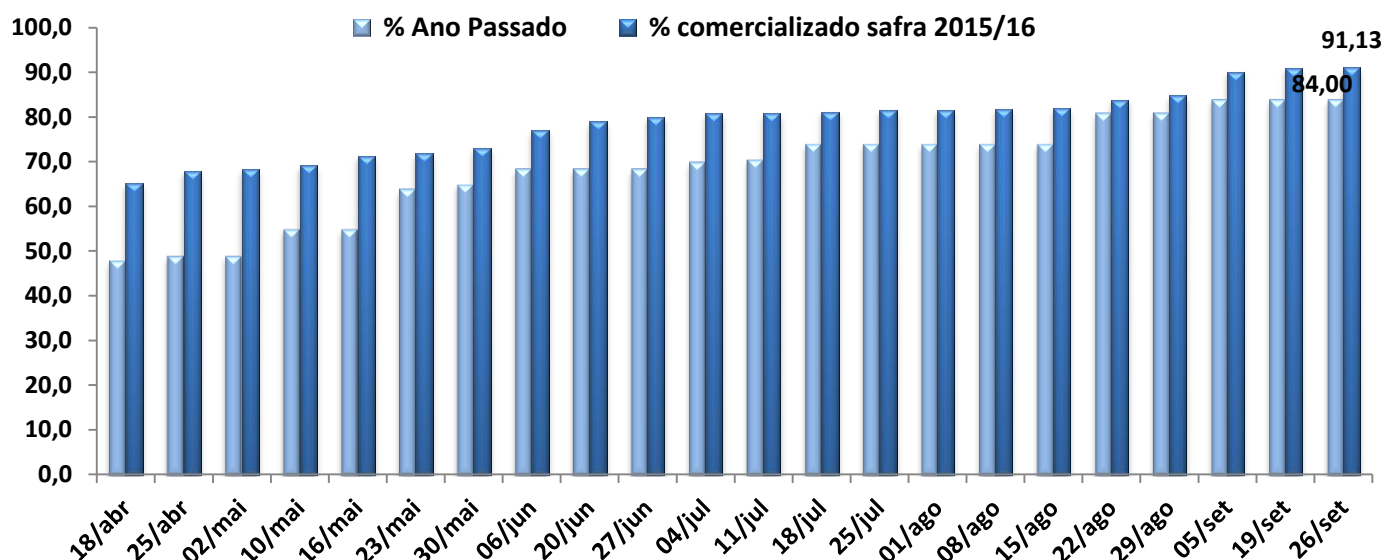

Fonte: Granos Corretora - Elaboração: DECON/SISTEMA FAMASUL

Mercado Futuro da Soja - CBOT/CHICAGO

- Forte pressão nas cotações da CBOT em Chicago/EUA entre 20 e 26 de setembro. O contrato com vencimento em novembro de 2016 encerrou o período com queda de 4,5% e cotado a US\$ 9,45 por bushel¹. Os contratos de janeiro e março de 2017 apresentaram o mesmo comportamento, caindo 4,3% e 4,0%, respectivamente, com o bushel cotado a US\$ 9,52 e US\$ 9,57. O contrato de maio/2017 registrou cotação de US\$ 9,63/bushel. O clima favorável à colheita nos Estados Unidos é o principal fator a pressionar as cotações internacionais.

¹ Unidade de medida de volume, que em quilos corresponde aproximadamente á 27,21 Kg.

- O prêmio de porto Paranaguá-PR com vencimento em março de 2017 não apresentou qualquer variação entre 19 e 16 de setembro e segue cotado a 0,70 centavos de dólar sobre o preço de Chicago/EUA.

Gráfico 04 - Mercado Futuro da Soja - Em dólares por Bushel - CBOT – Fechamento.

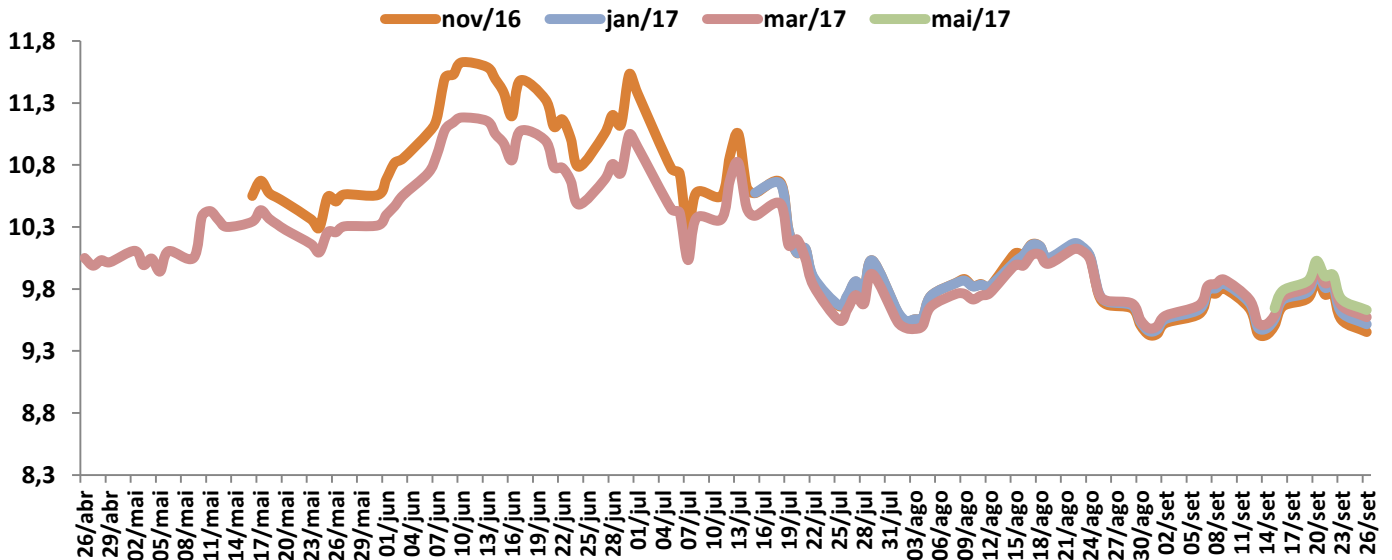

Fonte: CME Group/Notícias Agrícolas | Elaboração: DECON/SISTEMA FAMASUL

Gráfico 05 - Farelo de Soja - Bolsa de Chicago - (US\$/ton).

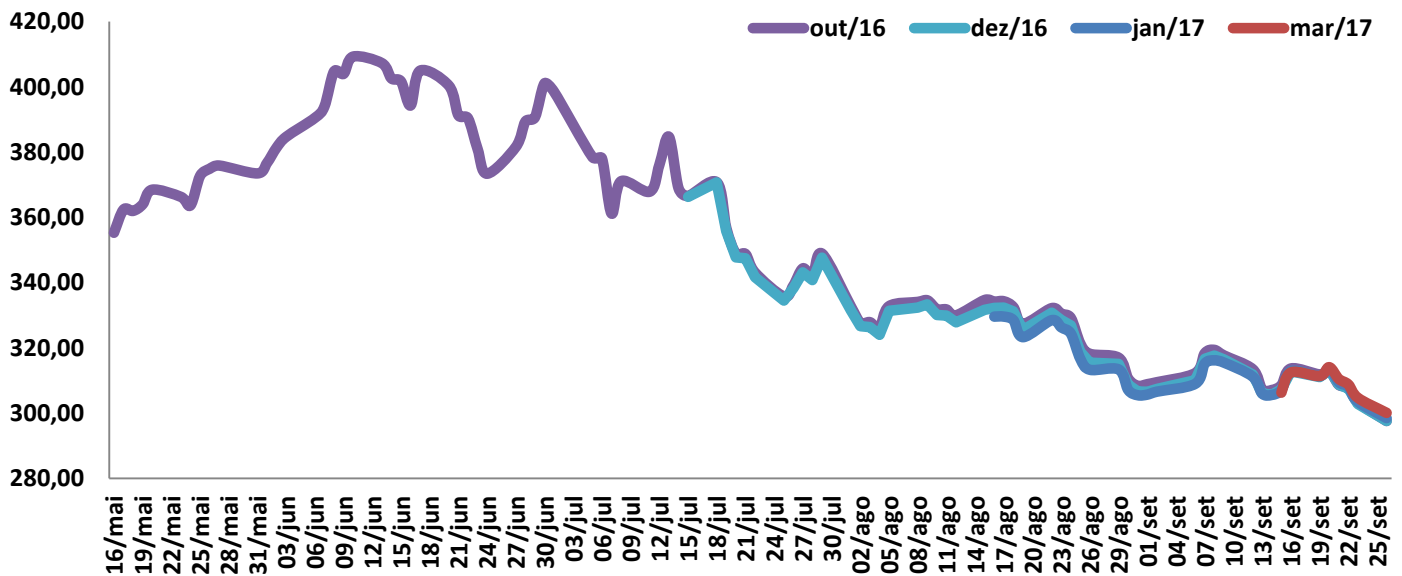

Fonte: CME Group/Notícias Agrícolas | Elaboração: DECON/SISTEMA FAMASUL

Gráfico 06 - Farelo de Soja – Estados Unidos - (US\$/ton).

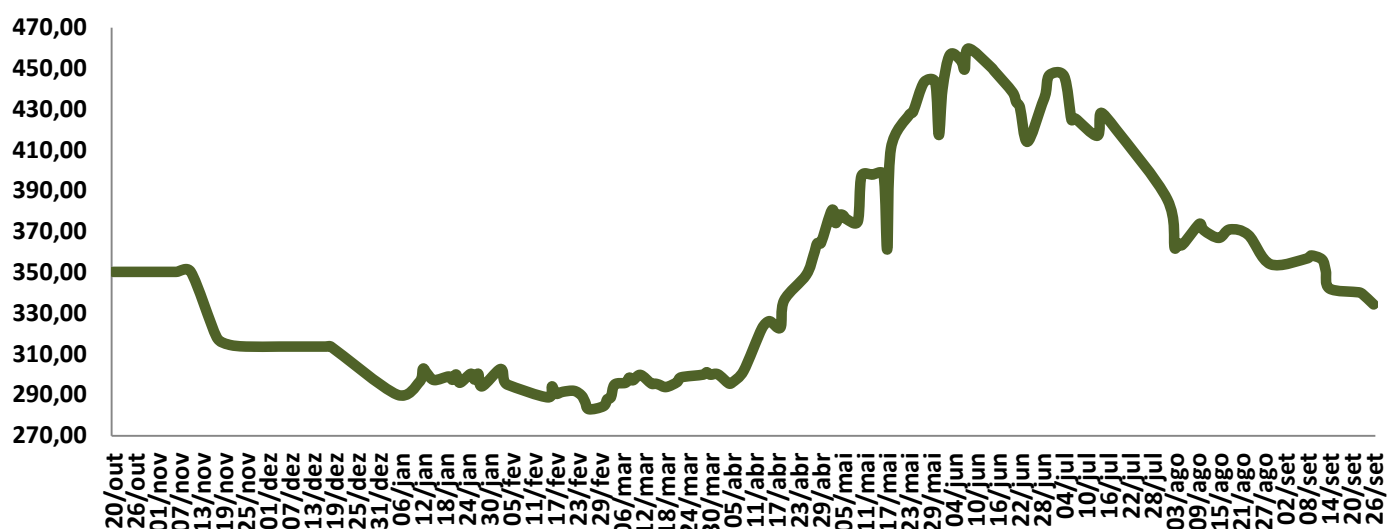

Fonte: Biomercado/Notícias Agrícolas | Elaboração: DECON/SISTEMA FAMASUL

Gráfico 07 - Prêmio Soja - Porto de Paranaguá/PR – (US\$/Bushel).

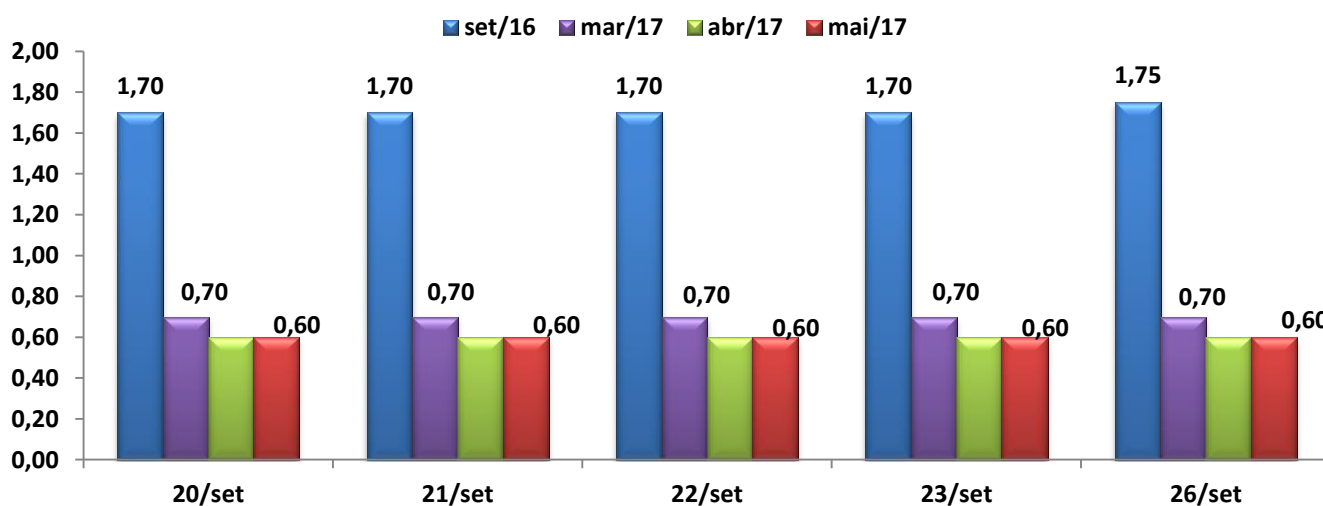

Fonte: Notícias Agrícolas | Elaboração: DECON/SISTEMA FAMASUL

Milho Mercado Interno

- Alta na cotação do milho em MS na terceira semana de setembro, a saca está sendo negociada em média a R\$ 31,38, alta de 2,87%, em Caarapó a alta chegou a 6,67% com saca negociada em média a R\$ 32,00. No comparativo com setembro do ano passado houve alta nominal de 36,2%.
- O indicador Cepea/Esalq recuou 4,3% entre 19 e 26 de setembro e cotado a R\$ 40,47. Em relação a setembro do ano passado acumula alta de 37,3% (gráfico 09).

- Considerando uma produção de 5,96 milhões de toneladas para a safra 2016, o MS possui até 26 de setembro deste ano 73,01% ou 4,35 milhões de toneladas já negociadas.

Tabela 2 - Preço médio do Milho em MS – 19 a 26 de Setembro de 2016 - Em R\$ por saca de 60 Kg.

Município	19/set	20/set	21/set	22/set	23/set	26/set	Var %	Var % (mês)
Caarapó	30,00	31,00	31,00	32,00	32,00	32,00	6,67	0,00
Campo Grande	30,00	30,00	31,00	31,00	30,00	31,00	3,33	-3,13
Chapadão do Sul	30,00	30,00	30,00	30,00	30,00	30,00	0,00	-6,25
Dourados	32,00	33,00	33,00	33,00	33,00	33,00	3,13	0,00
Maracaju	31,00	31,50	31,50	31,50	31,00	32,00	3,23	0,00
Ponta Porã	31,00	31,00	31,00	31,00	32,00	32,00	3,23	0,00
São Gabriel do Oeste	30,00	31,00	31,00	31,00	30,00	30,00	0,00	-3,23
Sidrolândia	30,00	30,00	31,00	31,00	30,00	31,00	3,33	-1,59
Preço Médio	30,50	30,94	31,19	31,31	31,00	31,38	2,87	-1,76

Fonte: Grãos Corretora | Elaboração: DECON/ SISTEMA FAMASUL

Gráfico 08 - Comportamento dos Preços Internos de Mato Grosso do Sul (R\$/sc).

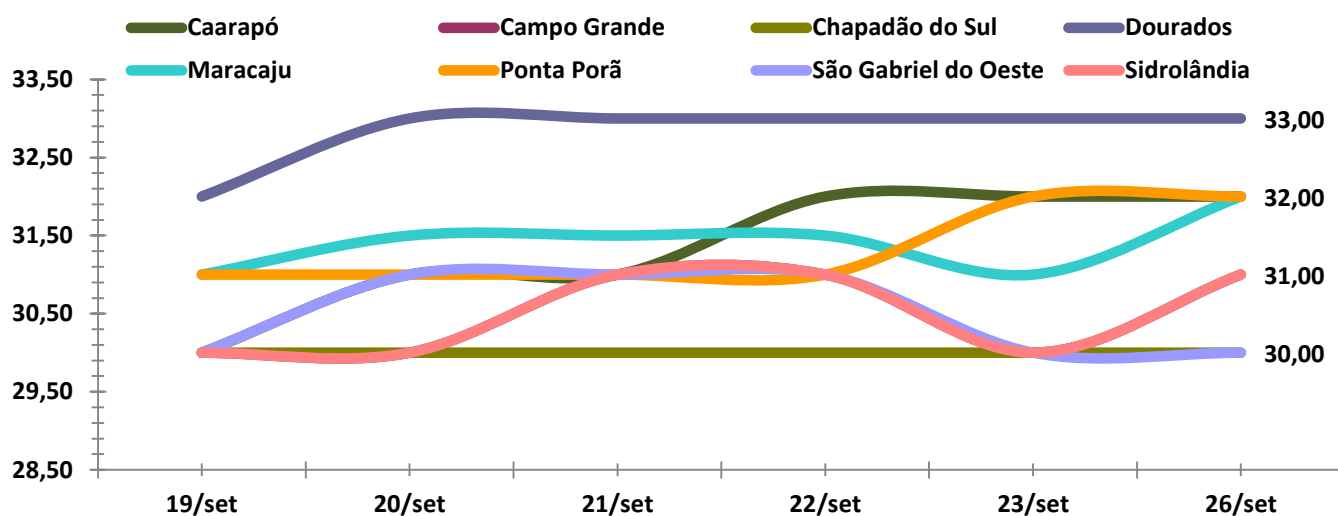

Fonte: Grãos Corretora | Elaboração: DECON/ SISTEMA FAMASUL

Gráfico 09 – Indicador Cepea-Esalq - Milho - (R\$/sc de 60Kg).

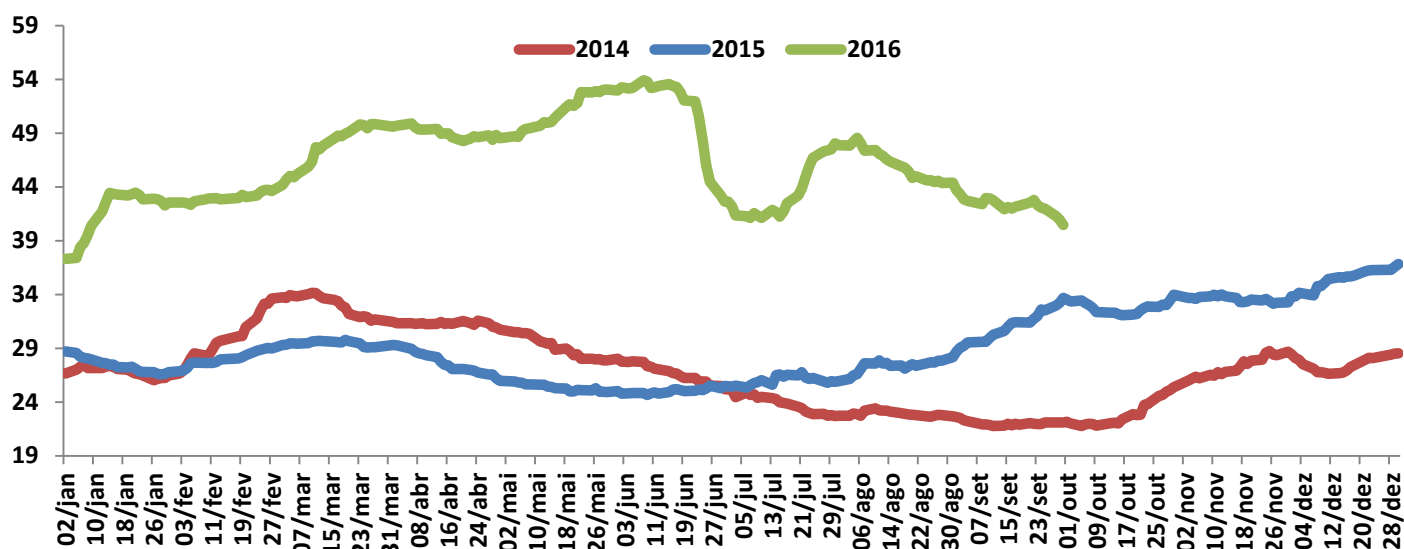

Fonte: Cepea/Esalq/BM&F Bovespa | Elaboração: DECON/SISTEMA FAMASUL

Gráfico 10 – Evolução da comercialização do milho em MS.

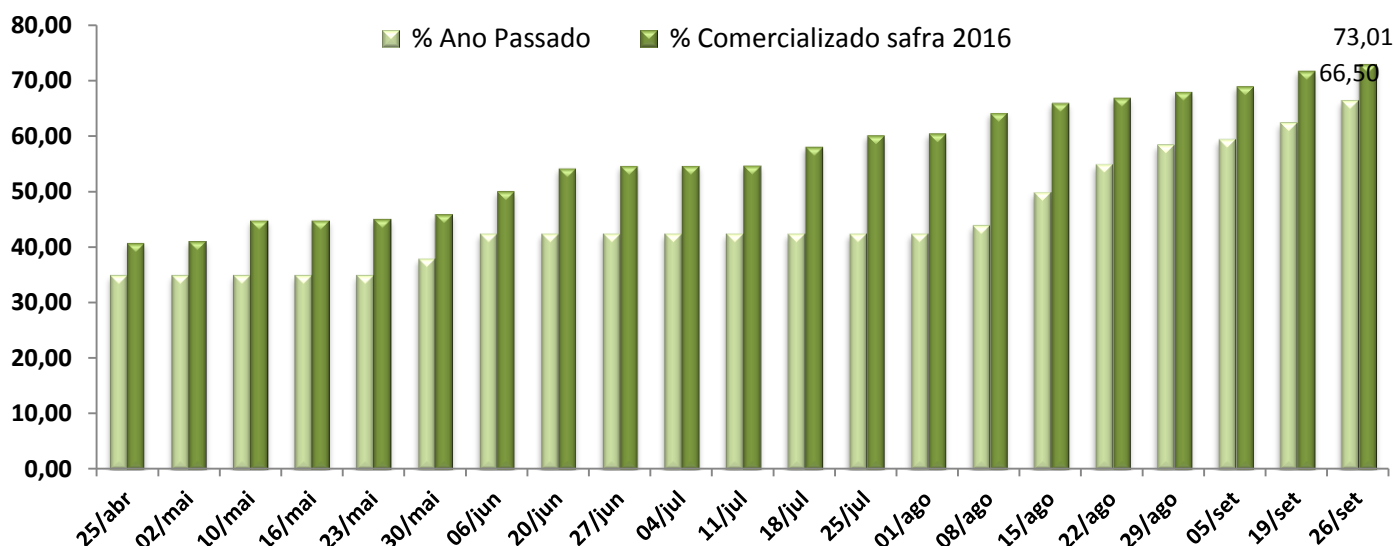

Fonte: Granos Corretora - Elaboração: DECON/SISTEMA FAMASUL

Mercado Futuro do Milho

- Queda também nas cotações internacionais do milho em Chicago/EUA na terceira semana de setembro. O contrato com vencimento em dezembro/2016 caiu 2,45% saindo de US\$ 3,37 por bushel para US\$ 3,29. O contrato com vencimento em março/2017 foi negociado a US\$ 3,39, queda de 2,4% frente aos US\$ 3,47 negociados em 19/09. No vencimento de maio/2017 o bushel foi negociado à US\$ 3,53 no dia 26/set.

- As cotações na BM&F acompanharam o movimento no mercado internacional e também fechou em queda a terceira semana de setembro. No contrato com vencimento em novembro de 2016 a queda foi de 4,28% entre 19 e 26 de setembro com a saca cotada a R\$ 40,25. Para os vencimentos de 2017 o maior valor registrado foi R\$ 40,40/saca no contrato de janeiro/2017.

Gráfico 11 - Mercado Futuro do Milho - Em dólares por Bushel - CBOT – Fechamento.

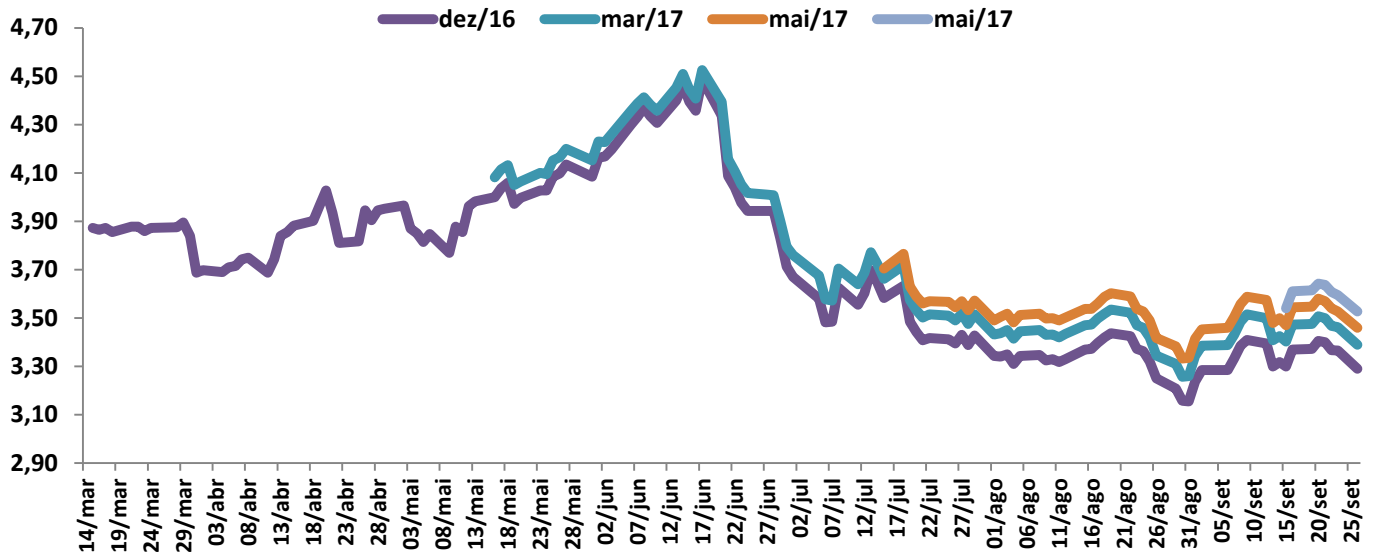

Fonte: CME Group/Notícias Agrícolas – Elaboração: DECON/SISTEMA FAMASUL

Gráfico 12 - Mercado Futuro do Milho - Em R\$ por saca de 60 Kg – BM&FBovespa – Fechamento.

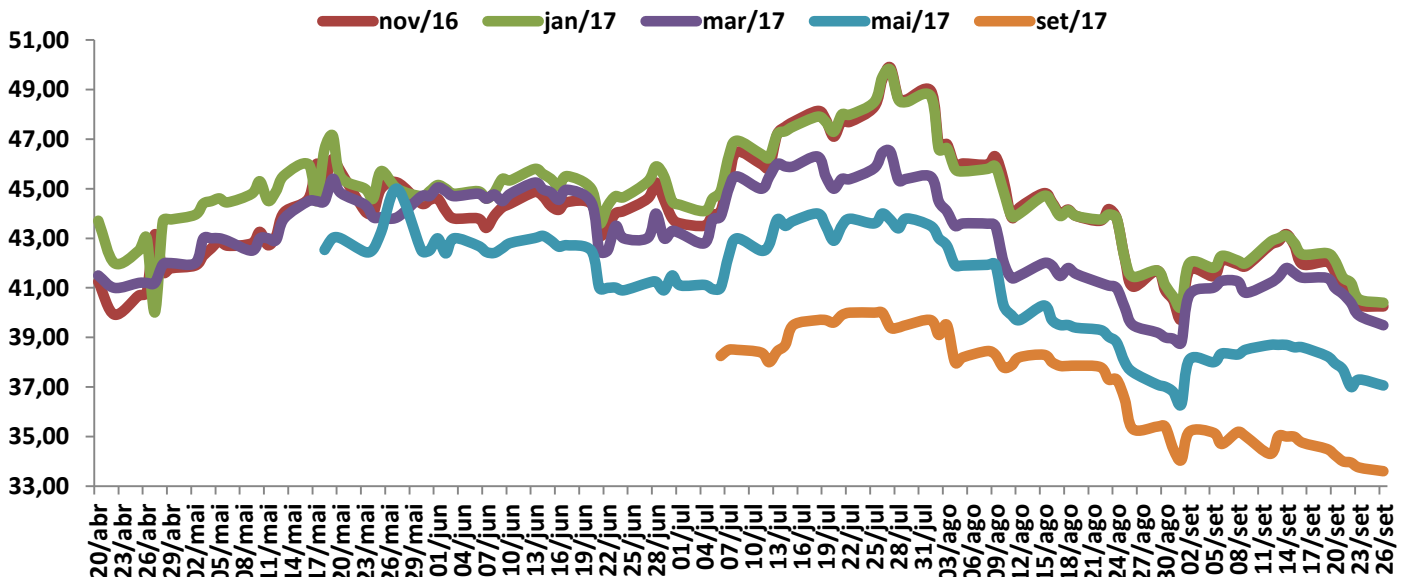

Fonte: BM&F/Notícias Agrícolas | Elaboração: DECON/SISTEMA FAMASUL

Departamento Técnico e de Produção

Leonardo Carlotto Portalete

Eng. Agrônomo Analista Técnico em Agricultura

e-mail: leonardo@famasul.com.br

Ana Beatriz Paiva Sá Earp de Melo

Eng. Ambiental – Analista Técnica

e-mail: anabeatriz@senarms.org.br

Departamento de Análise Econômica

Adriana Mascarenhas

Economista – Gestora do Departamento

e-mail: adriana@famasul.com.br

Eliamar Oliveira

Economista – Analista Técnica

e-mail: eliamar@senarms.org.br

Luiz Eliezer

Economista – Analista Técnico

e-mail: luiz@famasul.com.br

Eng. Agrônomo(s): *Dany Correa/Lucas Camargos/Robson Rodrigues*

Tec. Agrícolas(s): *Reinaldo Adriano/Tiago Gonsalves/Marlan*

Palácio/Milton de Oliveira

Equipe de campo - APROSOJA/MS

e-mail: projetosiqams@gmail.com

Sistema Famasul

Federação da Agricultura e Pecuária de MS

www.famasul.com.br

Endereço: Rua Marcino dos Santos, 401.

Bairro Cachoeirinha II, Campo Grande-MS.

Fone: (067) 3320-9750 ou (67) 3320-9724

EXPEDIENTE

Presidente: Mauricio Koji Saito

Vice-Presidente: Nilton Pickler

Diretor Executivo: Lucas Galvan

1º Secretário: Terezinha de Souza Candido Silva

2º Secretário: Diogo Peixoto da Luz

3º Secretário: André Ribeiro Bartocci

1º Tesoureiro: Luis Alberto Moraes Novaes

2º Tesoureiro: Thaís Carbonaro Faleiros

3º Tesoureiro: Rogério de Menezes

APROSOJA/MS

Associação dos Produtores de Soja e Milho de Mato Grosso do Sul

www.aprosojams.org.br/sigaweb

Endereço: Rua Marcino dos Santos, 401.

Bairro Cachoeirinha II, Campo Grande-MS.

Fone: (067) 3320-9750 ou (67) 3320-9724

E-mail: aprosojams@aprosojams.org.br

EXPEDIENTE

Diretor Presidente: Christiano da Silva Bortolotto

Vice Presidente: Sergio Luiz Marcon

Diretor Administrativo: André Figueiredo Dobashi

2º Diretor Administrativo: Luis Carlos Seibt

Diretor Financeiro: Rodrigo Ângelo Lorenzetti

2º Diretora Financeira: Thaís Carbonaro Faleiros

Diretores Regionais: Jorge Michel

Lucio Damalia

Juliano Schmaedecke

Roger Azevedo Intrivini

REALIZAÇÃO



SENAR
FUNAR
APROSOJA
SINDICATOS RURAIS

SEPAF
Secretaria de Estado de Produção
e Agricultura Familiar



GOVERNO
DO ESTADO
Mato Grosso do Sul

PARCEIROS

FUNDEMS

MONSANTO



Facebook.com/famasulms



Twitter.com/famasulms



Instagram.com/famasul



Sistema Famasul



Sistema Famasul