



## Bovinocultura de Corte

### Mercado Interno

- O mês de setembro encerrou com valorização no preço da arroba no Mato Grosso do Sul. No dia 30/09 o preço médio, à vista, da arroba do boi foi R\$ 143,00, alta de 2,9% em relação aos R\$ 139,00 cotados no dia 01/09. Para a arroba da vaca a valorização foi 3% saiu de R\$ 133,00 no dia 01/09 para R\$ 137,00 em 30/09.
- No comparativo com igual período de 2015, os preços seguem mais valorizados. No acumulado de setembro de 2015 o preço médio da arroba foi R\$ 132,00 para o boi e R\$ 129,00 para a vaca. Em setembro de 2016 o boi registrou arroba ao valor médio de R\$ 141,00, alta de 6,8% e a vaca R\$ 135,00, valorização de 4,6% (gráfico 3).

*Gráfico 1 – Preço médio à vista da arroba do boi, em Mato Grosso do Sul, setembro/2016.*

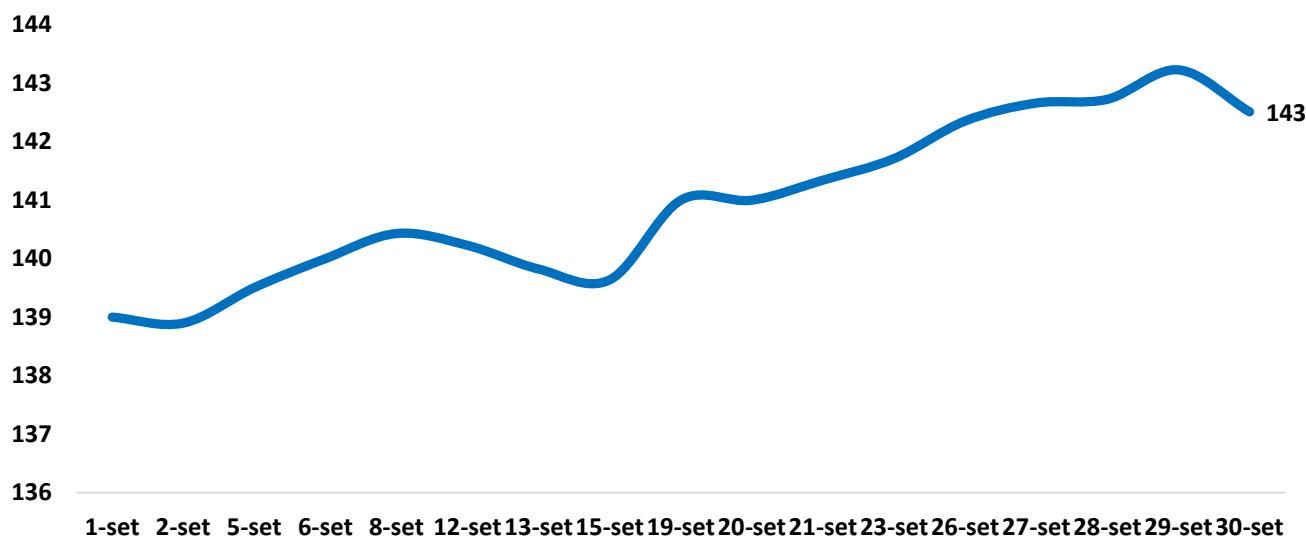

Fonte e Elaboração: DECON/ SISTEMA FAMASUL. \*Valor nominal

*Gráfico 2 - Preço médio à vista da arroba da vaca, em Mato Grosso do Sul, setembro/2016.*

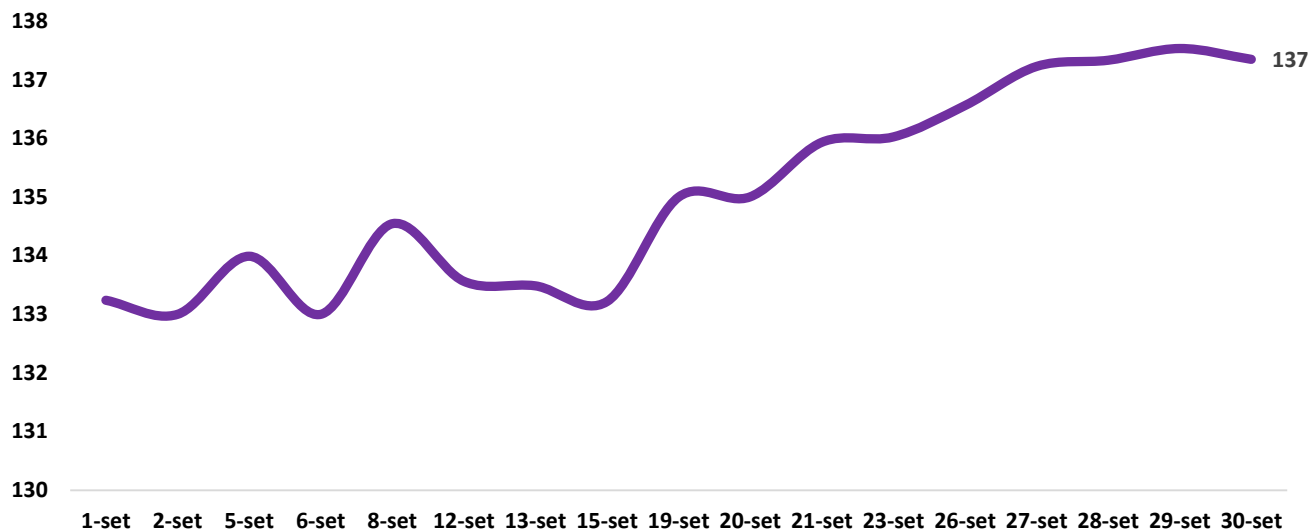

Fonte e Elaboração: DECON/SISTEMA FAMASUL. \*Valor nominal

*Gráfico 3 - Comparativo preço médio à vista da arroba da vaca e do boi em Mato Grosso do Sul.*

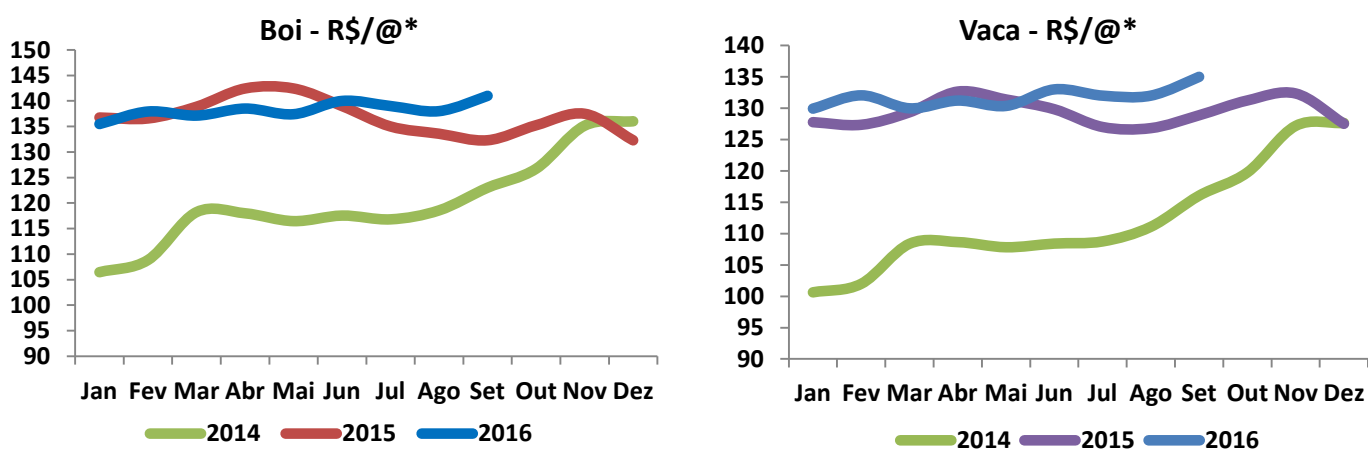

Fonte e Elaboração: DECON/SISTEMA FAMASUL. \*Valor nominal

## Indicadores do Custo

- Entre os principais insumos que compõem os custos da pecuária em Mato Grosso do Sul a maior participação é da compra de animais (gráfico 4). Insumo que tem significativa importância na composição dos custos dos sistemas de recria e engorda, onde os valores dos animais para reposição influenciam diretamente o custo de produção.
- Nos oito meses de 2016 a participação desse item no Custo Operacional Efetivo (COE) correspondeu a 25,8%, queda de 8,1% pontos percentuais em relação a igual período de 2015 em que representou 33,9% do COE. Os outros itens ampliaram a participação, o insumo mão de obra saiu de 16,4% para 18,9% e suplementação mineral de 16,4% para 18,9%.

*Gráfico 4 – Ponderação média dos insumos no COE no Mato Grosso do Sul (jan-ago 2016 e 2015).*

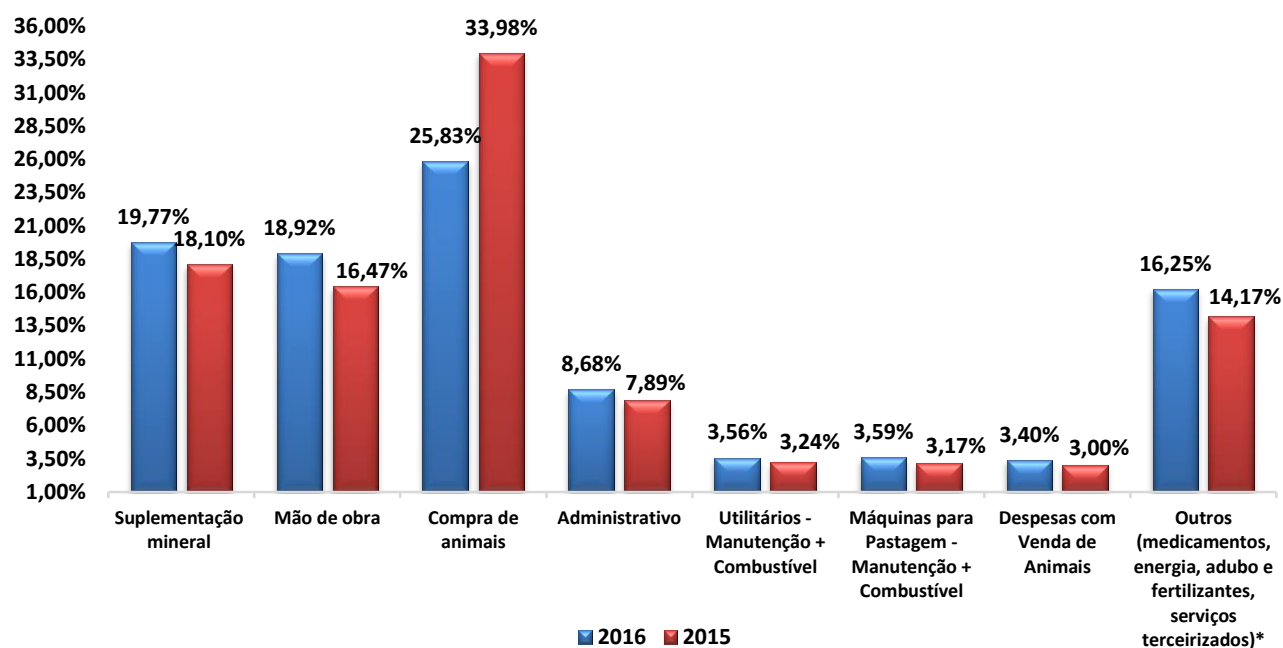

Fonte: CEPEA/ESALQ. Elaboração: DECON/ SISTEMA FAMASUL.

## Relação de troca

- No dia 30 de setembro de 2016 a relação de troca voltou a registrar duas unidades de bezeros, ou seja, o valor de um boi gordo permitiu ao pecuarista do sistema de recria e engorda adquirir dois bezeros. O que representou alta de 3,1% em relação aos 1,94 de 01/09. Quando comparado ao igual período de 2015, em que era possível adquirir 1,86 bezeros, a alta foi de 7,5%.

*Gráfico 5 - Relação de troca no Mato Grosso do Sul – Boi X Bezerro, 2015 a 2016.*

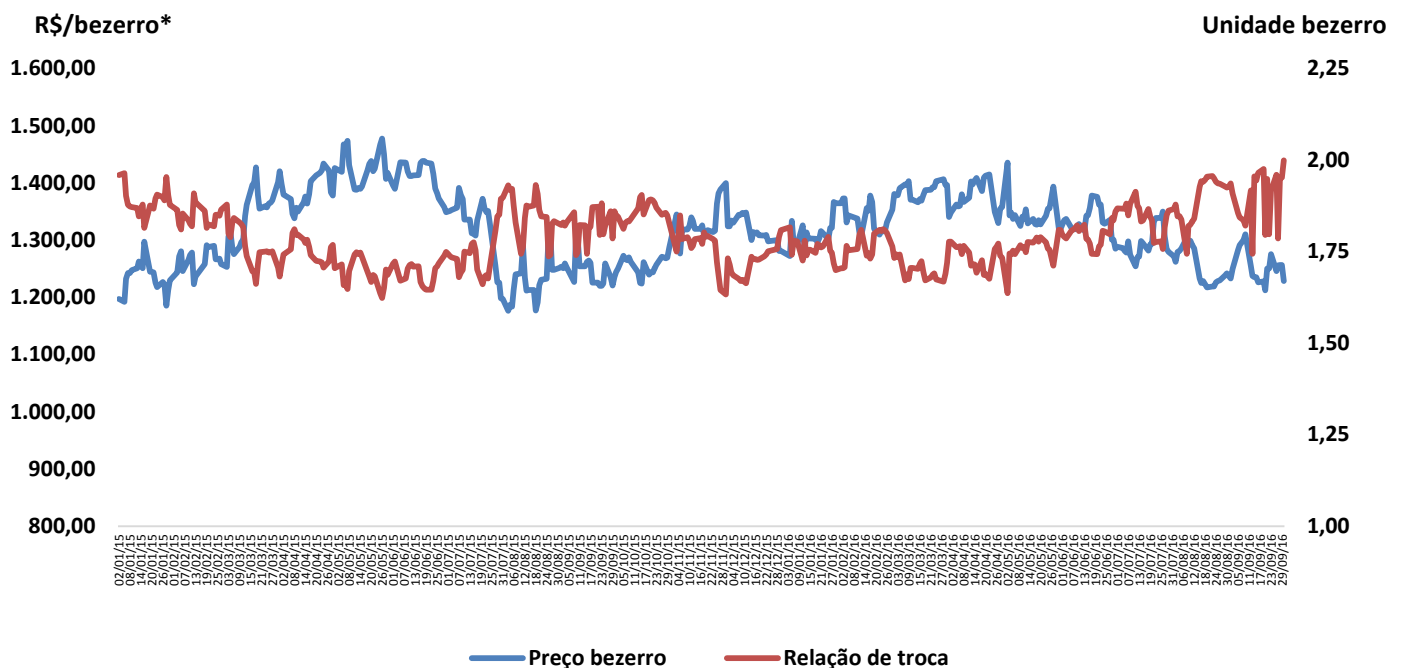

Fonte: CEPEA. Elaboração: DECON/ SISTEMA FAMASUL. \* Valor nominal. Nota: Boi gordo de 17@.

## Mercado Futuro

- No fechamento de 30 de setembro os preços da arroba do boi gordo na BM&F Bovespa registraram valorização em todos os negócios. No contrato de outubro/2016 arroba encerrou o mês ao valor de R\$ 155,35, valorização de 2,35% frente aos R\$ 151,79 do dia 01/09. Nos vencimentos de novembro e dezembro/2016 a alta foi de 2,48% e 2,58%, respectivamente, com arroba negociada ao valor de R\$ 157,80 e R\$ 157,98.
- O Indicador Esalq/BM&F para o boi gordo fechou a sexta-feira (30/09) cotado ao valor de R\$ 151,40/@, com valorização de 1,98% em relação ao dia 01/09.

Gráfico 6 - Preço médio dos contratos futuros do boi gordo, em R\$/@\*

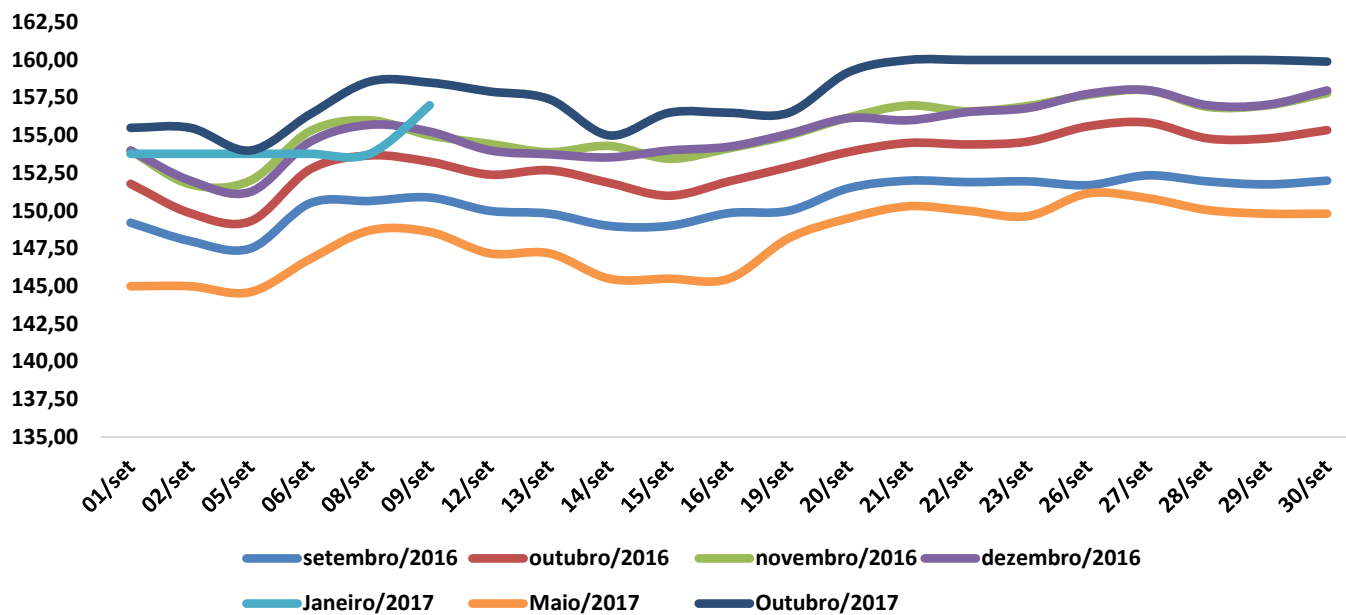

Fonte: BM&F; Elaboração: DECON/ SISTEMA FAMASUL. \*Valor nominal

## Departamento de Análise Econômica

*Adriana Mascarenhas*

**Economista** – Gestora do Departamento

e-mail: [adriana@famasul.com.br](mailto:adriana@famasul.com.br)

*Eliamar Oliveira*

**Economista** – Analista Técnica

e-mail: [eliamar@senarms.org.br](mailto:eliamar@senarms.org.br)

*Luiz Eliezer*

**Economista** – Analista Técnico

e-mail: [luiz@famasul.com.br](mailto:luiz@famasul.com.br)

## Sistema Famasul

### Federação da Agricultura e Pecuária de MS

[www.famasul.com.br](http://www.famasul.com.br)

**Endereço:** Rua Marcino dos Santos, 401.  
Bairro Cachoeirinha II, Campo Grande-MS.

**Fone:** (067) 3320-9750 ou (67) 3320-9724

#### EXPEDIENTE

**Presidente:** Mauricio Koji Saito

**Vice-Presidente:** Nilton Pickler

**Diretor Executivo:** Lucas Galvan

**1º Secretário:** Terezinha de Souza Candido Silva

**2º Secretário:** Diogo Peixoto da Luz

**3º Secretário:** André Ribeiro Bartocci

**1º Tesoureiro:** Luis Alberto Moraes Novaes

**2º Tesoureiro:** Thaís Carbonaro Faleiros

**3º Tesoureiro:** Rogério de Menezes

## Realização



**SISTEMA**  
**FAMASUL**  
M A T O G R O S S O D O S U L

SENAR  
FUNAR  
APROSOJA  
SINDICATOS RURAIS

 [Facebook.com/famasulms](https://www.facebook.com/famasulms)

 [Twitter.com/famasulms](https://twitter.com/famasulms)

 [Instagram.com/famasul](https://www.instagram.com/famasul)

 Sistema Famasul

 Sistema Famasul