

Soja – Mercado Interno 08 a 15 de abril de 2019

O preço médio da saca de 60 Kg em MS teve uma ligeira valorização do dia 08 a 15 de abril, encerrando o período cotado a R\$ 66,63. Dentre as praças pesquisadas Campo Grande foi a única que valorizou no período, onde a saca foi cotada em R\$ 66,00 e nas demais praças os preços ficaram estáveis (Tabela 1 e Gráfico 01). No comparativo o mês de abril em relação a abril do ano passado houve retração nominal de 5,03%, onde a saca foi cotada em média a R\$ 70,38 /sc.

Tabela 1 - Preço médio da Soja em MS – 08 a 15/04/2019 - Em R\$ por saca de 60 Kg.

Município	08/abr	09/abr	10/abr	11/abr	15/abr	Var. % período	Var. % mês
Caarapó	68,00	69,00	69,00	68,00	68,00	0,00	1,49
Campo Grande	65,50	67,00	67,00	66,00	66,00	0,76	0,00
Chapadão do Sul	66,00	66,50	66,50	66,00	66,00	0,00	0,00
Dourados	68,00	69,00	69,00	68,00	68,00	0,00	0,74
Maracaju	67,00	67,00	67,00	67,00	67,00	0,00	0,75
Ponta Porã	67,00	68,00	68,00	67,00	67,00	0,00	0,00
São Gabriel do Oeste	65,00	66,00	66,00	65,00	65,00	0,00	-1,52
Sidrolândia	66,00	67,00	67,00	66,00	66,00	0,00	0,00
Preço Médio	66,56	67,44	67,44	66,63	66,63	0,09	0,19

Fonte: Granos Corretora | Elaboração: DETEC/SISTEMA FAMASUL

Gráfico 01 - Comportamento dos Preços Internos de Mato Grosso do Sul (R\$/sc).

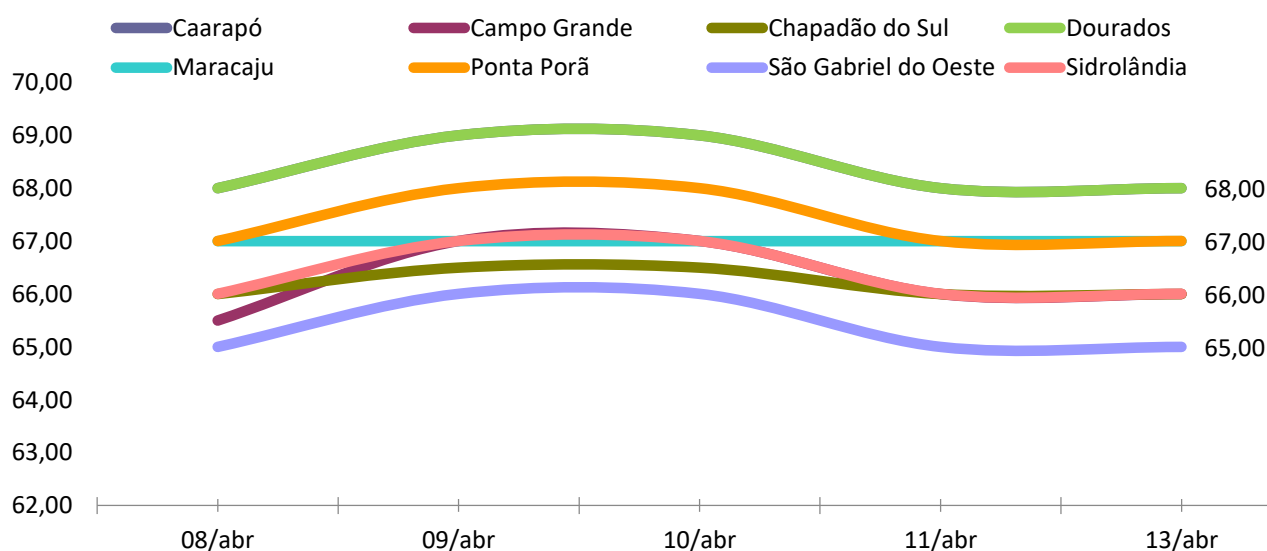

Fonte: Granos Corretora | Elaboração: DETEC/SISTEMA FAMASUL

O indicador Cepea/Esalq teve ligeira desvalorização de 0,10% no acumulado entre 08 a 15 de abril, encerrando o período cotado a R\$ 77,25 (Gráfico 02). Em relação a abril do ano passado teve retração de 10,81%.

Gráfico 02 – Indicador Cepea/Esalq Soja Paranaguá/PR - (R\$/sc de 60Kg).

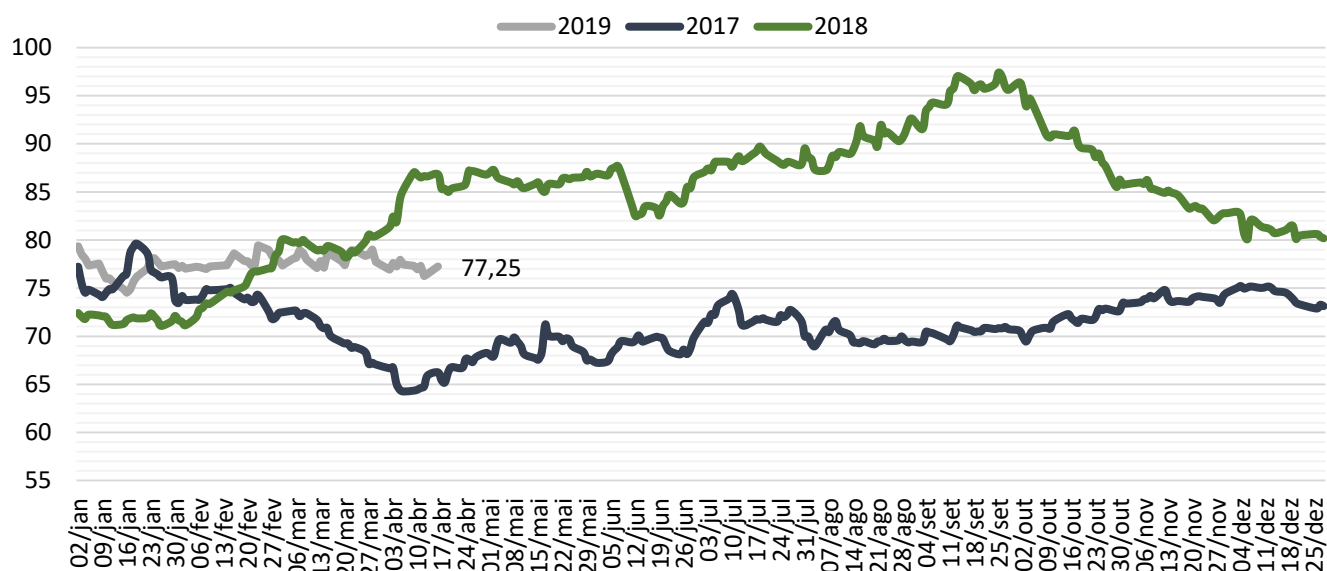

Fonte: Cepea/Esalq - Elaboração: DETEC/SISTEMA FAMASUL

Segundo levantamento realizado pela Granos Corretora, até 15 de abril, o MS já havia comercializado 58,69% da safra 2018/19, avanço de 3 pontos percentuais em relação à safra 2017/18 (Gráfico 03).

Gráfico 03 – Evolução da comercialização da soja em MS – (%).

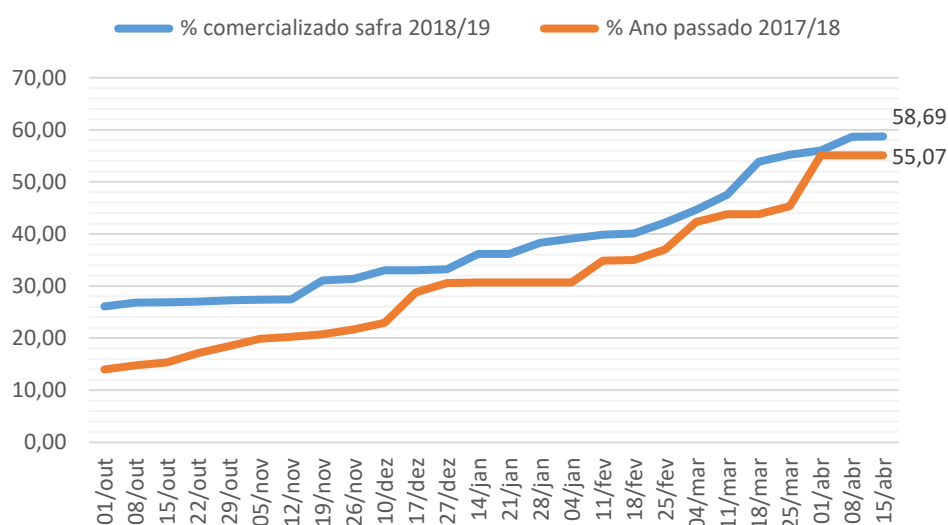

Fonte: Granos Corretora - Elaboração: DETEC/SISTEMA FAMASUL

Mercado Futuro da Soja - CBOT/Chicago

Houve ligeira valorização nas cotações no CBOT em Chicago/EUA no acumulado entre 08 a 15 de abril deste ano. O contrato de maio/19 encerrou o período cotado a US\$ 8,99 sem variação. Os contratos com vencimento em julho e agosto encerraram o período com alta de 0,08%, cotados a US\$ 9,13, US\$ 9,18 por *bushel*¹ respectivamente. E o contrato de setembro/19 encerrou o período cotado a US\$ 9,22 alta de 0,03% (Gráfico 04). O foco do mercado internacional esta nas adversidades registradas no Meio-Oeste americano e o mercado opera sem muitas movimentações aguardando maiores informações. As previsões seguem indicando muitas chuvas para os próximos dias, deixando os produtores americanos em alerta.

Gráfico 04 - Mercado Futuro da Soja - Em dólares por Bushel - CBOT – Fechamento.

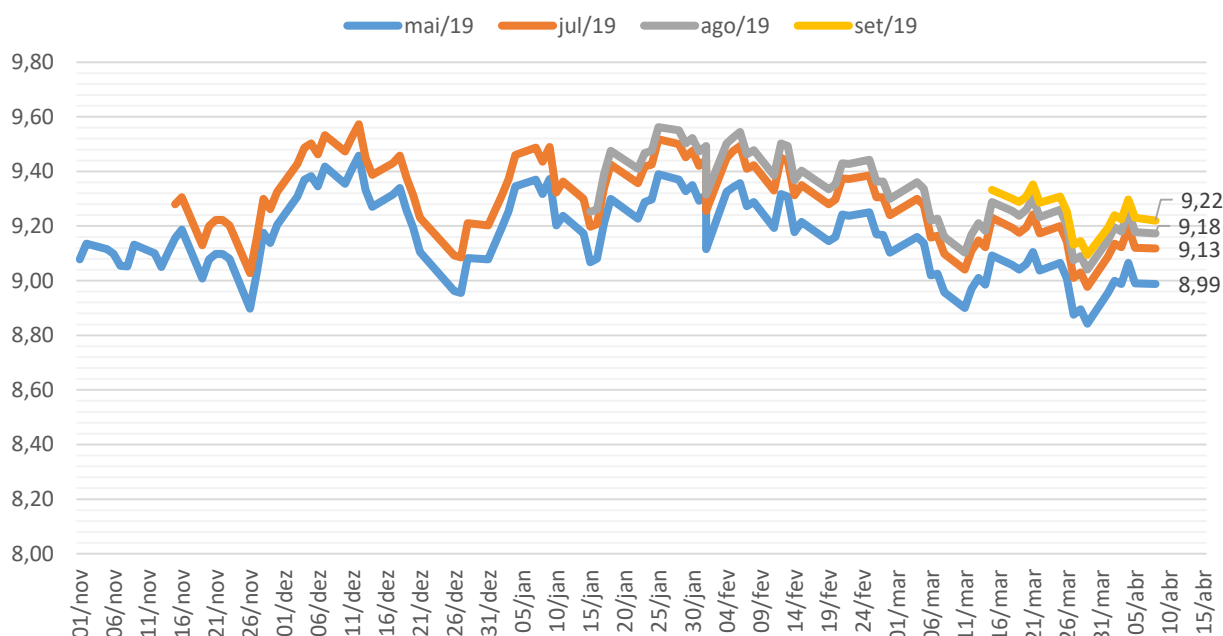

Fonte: CME Group/Notícias Agrícolas | Elaboração: DETEC/SISTEMA FAMASUL

¹ Unidade de medida de volume, que em quilos corresponde aproximadamente à 27,21 Kg.

O prêmio de porto em Paranaguá-PR registrou desvalorização nos contratos entre 08 a 15 de abril deste ano. Mesmo com sinais de recuperação a partir do dia 09/04, no período analisado os contratos tiveram desvalorizações. O contrato com vencimento em abril retraiu 21,43% no período e foi cotado em US\$ 0,22 sobre o preço de Chicago/EUA. Os contratos para maio e junho encerraram o período cotados em US\$ 0,28 e US\$ 0,30 com desvalorizações de 22,22% e 21,05%, respectivamente. E o contrato de julho cotado em US\$ 0,38 com desvalorização de 5% sobre o preço de Chicago/EUA (Gráfico 05). O enfraquecimento dos prêmios reflete a maior concorrência internacional, especialmente dos Estados Unidos e consequente retração na demanda pela soja brasileira.

Gráfico 05 - Prêmio Soja - Porto de Paranaguá/PR – (US\$/Bushel).

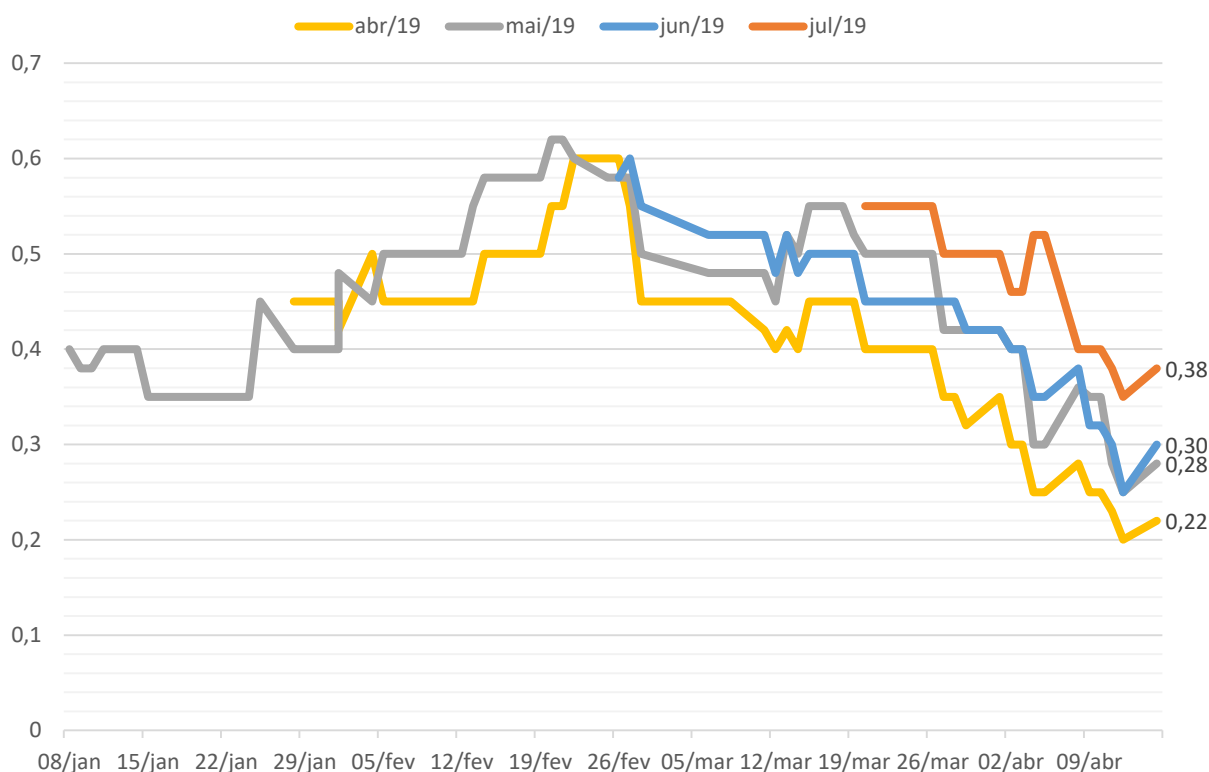

Fonte: CME Group/Notícias Agrícolas – Elaboração: DETEC/SISTEMA FAMASUL

Milho – Mercado Interno

08 a 15 de abril de 2019

Houve desvalorização no preço da saca do milho em MS entre 08 a 15 de abril de 2019. O cereal encerrou o período negociado a R\$ 26,50, retração de 7,02%. Dentre as praças pesquisadas Maracaju teve a maior desvalorização no período em 8,62% com a saca cotada a R\$ 26,50 (Tabela 2 e Gráfico 06). Os preços no mercado interno tem refletido a pressão do cenário externo baixista somado aos elevados estoques internos e a boa evolução das lavouras de inverno. No comparativo com abril do ano passado houve retração nominal de 12,07%, quando o cereal era cotado, em média, a R\$ 32,00/sc.

Tabela 2 - Preço médio do Milho em MS – 08 a 15/04/2019 - Em R\$ por saca de 60 Kg.

Municípios	08/abr	09/abr	10/abr	11/abr	15/abr	Var. % Período	Var. % Mês
Caarapó	29,00	29,00	29,00	28,00	27,00	-6,90	-6,90
Campo Grande	28,00	28,00	28,00	28,00	26,00	-7,14	-7,14
Chapadão do Sul	28,50	28,00	28,00	28,00	26,50	-7,02	-7,02
Dourados	29,00	29,00	29,00	29,00	27,00	-6,90	-6,90
Maracaju	29,00	29,00	29,00	29,00	26,50	-8,62	-7,02
Ponta Porã	28,50	28,00	28,00	27,50	27,00	-5,26	-5,26
São Gabriel do Oeste	28,00	28,00	28,00	27,00	26,00	-7,14	-7,14
Sidrolândia	28,00	28,00	28,00	27,00	26,00	-7,14	-7,14
Preço Médio	28,50	28,38	28,38	27,94	26,50	-7,02	-6,81

Fonte: Granos Corretora | Elaboração: DETEC/SISTEMA FAMASUL

Gráfico 06 - Comportamento dos Preços Internos de Mato Grosso do Sul (R\$/sc).

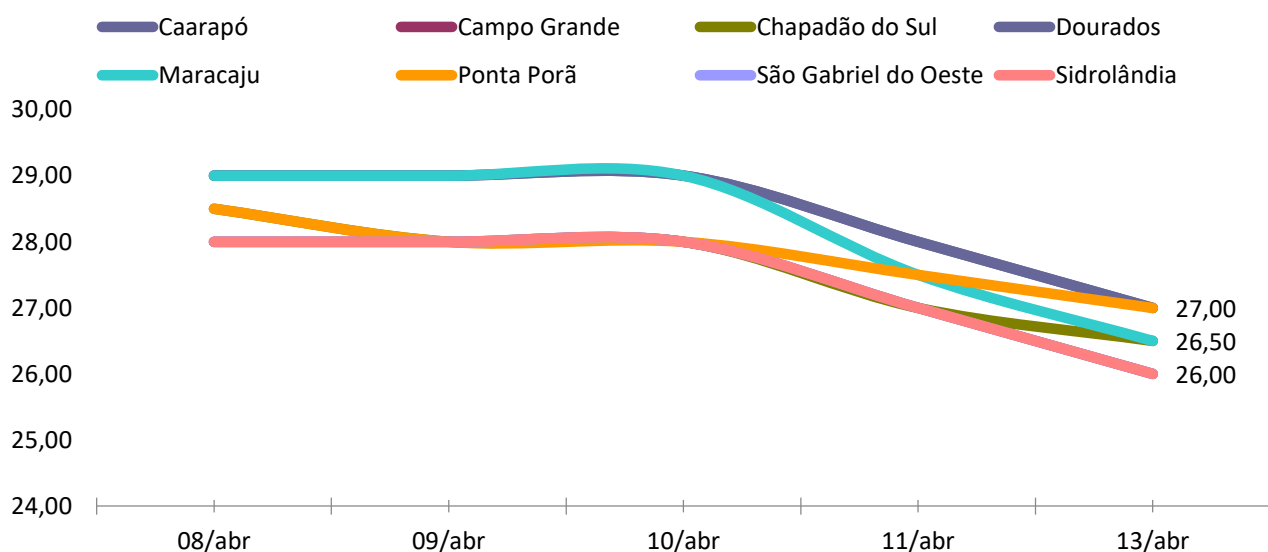

Fonte: Granos Corretora | Elaboração: DETEC/SISTEMA FAMASUL

O indicador Cepea/Esalq retraiu 1,82% entre 08 a 15 de abril de 2019, encerrando o período cotado a R\$ 36,71. No comparativo com abril de 2018 houve retração nominal de 8,04% (Gráfico 07).

Gráfico 07– Indicador Cepea-Esalq - Milho - (R\$/sc de 60Kg).

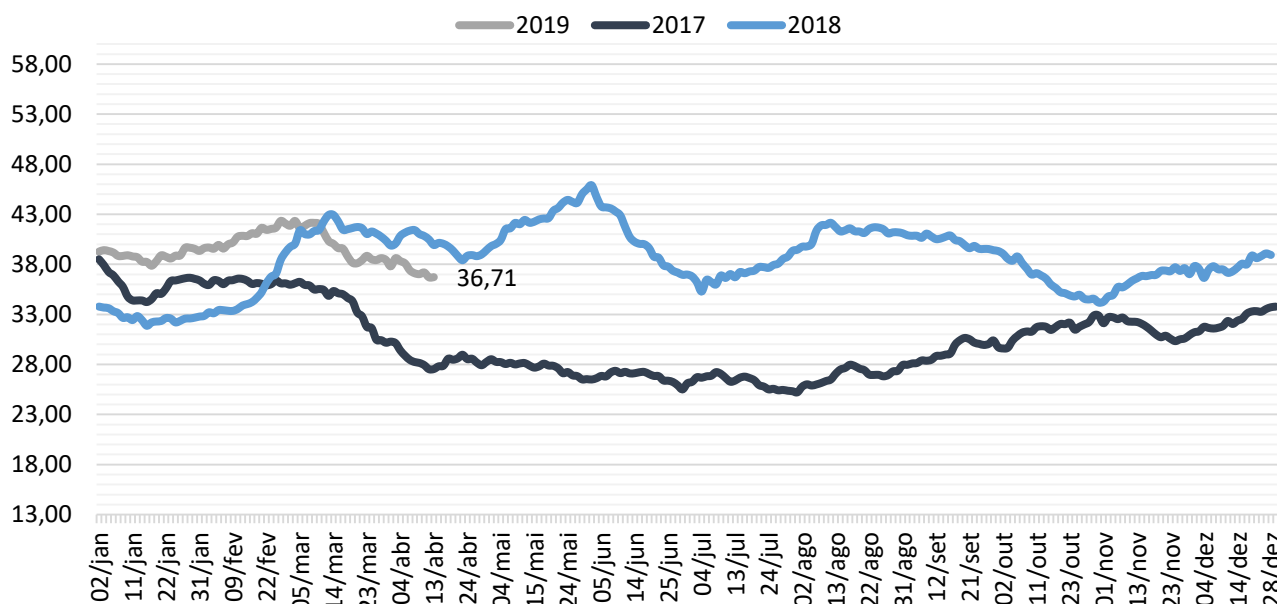

Fonte: Cepea/Esalq/BM&F Bovespa | Elaboração: DETEC/SISTEMA FAMASUL

Mato Grosso do Sul comercializou até 15 de abril 35,1% da safrinha 2019, houve uma redução do percentual comercializado com relação ao último levantamento, pois aumentou a estimativa de produção. Em relação à safra passada houve avanço em 18 pontos percentuais (Gráfico 08).

Gráfico 08 – Evolução da comercialização do milho em MS.

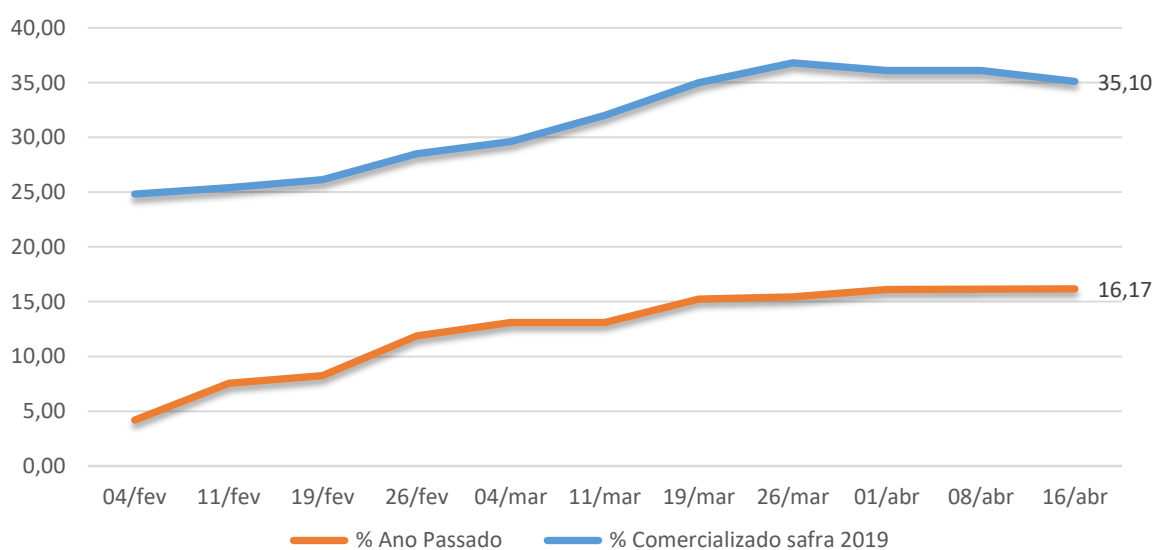

Fonte: Grãos Corretora - Elaboração: DETEC/SISTEMA FAMASUL

Mercado Futuro do Milho – CBOT/Chicago

As cotações do milho no mercado internacional em Chicago/EUA registraram ligeira valorização entre 08 a 15 de abril deste ano. O contrato de maio encerrou o período negociado a US\$ 3,63, alta de 0,76%. No vencimento de julho, encerrou o período cotado em US\$ 3,72, alta de 0,81%. O contrato de setembro encerrou o período negociado a US\$ 3,80, alta de 0,60%. E o contrato de dezembro/19 teve retração de 0,45% e ficou cotado a US\$ 3,91 por *bushel*. O movimento de leve alta nos preços internacionais do milho futuro na Bolsa de Chicago (CBOT) refletem o aumento na produção de etanol de milho americano e a queda dos estoques mundiais.

Gráfico 09 - Mercado Futuro do Milho - Em dólares por *Bushel* - CBOT – Fechamento.

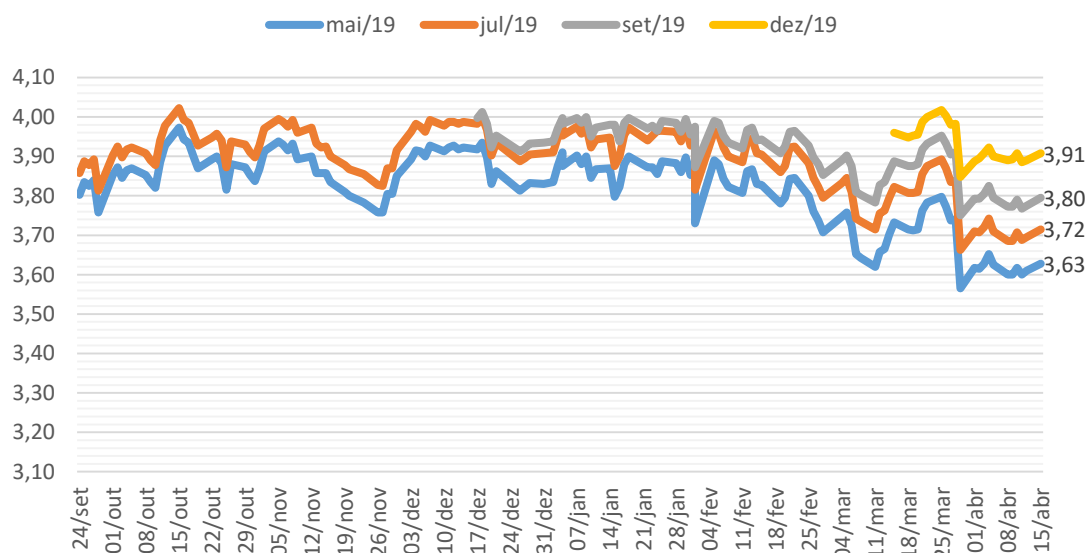

Fonte: CME Group/Notícias Agrícolas – Elaboração: DETEC/SISTEMA FAMASUL

Departamento Técnico

Bruna Mendes Dias – Economista

Analista Técnica

e-mail: bruna.dias@famasul.com.br

Clóvis Ferreira Tolentino Júnior – Eng. Agrônomo

Consultor Técnico

e-mail: clovis@senarms.org.br

Eliamar Oliveira – Economista

Analista Técnica

e-mail: eliamar@senarms.org.br

Tamiris Azoia - Eng. Agrônoma

Analista Técnica

e-mail: tamiris.souza@senarms.org.br

**Gabriel Balta dos Reis – Graduando em Eng.
Agrônoma – Estagiário**

e-mail: gabriel.reis@senarms.org.br

**Rodrigo Santos Moraes – Graduando em
Relações Internacionais – Estagiário**

e-mail: rodrigo.moraes@senarms.org.br

Equipe de campo - APROSOJA/MS

Eng. Agrônomo(s):

Dany Correa

Tec. Agrícolas(s):

Mário dos Santos /Tiago Gonsalves/Marlan
Palácio/Clayton de Oliveira /Rafael de
Souza/Marcel de Araújo/Joandir Leite.

e-mail: projetosiqams@gmail.com

Sistema Famasul

Federação da Agricultura e Pecuária de MS

www.sistemafamasul.com.br

R. Marcino dos Santos, 401. Bairro Chácara Cachoeira II,
Campo Grande-MS. Fone: (067) 3320-9750 ou (67) 3320-9724

EXPEDIENTE

Presidente: Mauricio Koji Saito

Vice-presidente: Luis Alberto Moraes Novaes

Superintendente do Senar - AR/MS: Lucas Galvan

1º Secretário: Frederico Borges Stella

2º Secretária: Edy Elaine Biondo Tarrafel

3º Secretária: Maria Tereza Ferreira Zahran

1º Tesoureiro: Marcelo Bertoni

2º Tesoureira: Thaís Carbonaro Faleiros Zenatti

3º Tesoureiro: André Cardinal Quintino

APROSOJA/MS

Associação dos Produtores de Soja e Milho de Mato Grosso do Sul

www.aprosojams.org.br/siqaweb

R. Marcino dos Santos, 401. Bairro Chácara Cachoeira II,
Campo Grande-MS. Fone: (067) 3320-9750 ou (67) 3320-9724

E-mail: aprosojams@aprosojams.org.br

EXPEDIENTE

Diretor Presidente: Juliano Schmaedecke

Vice Presidente: André Figueiredo Dobashi

Diretor Administrativo: Sergio Luiz Marcon

2º Diretor Administrativo: César Roberto Dieringes

Diretor Financeiro: Jorge Michel

2º Diretora Financeira: Thaís Carbonaro Faleiros Zenatti

Diretores Regionais:

Roger Azevedo Introvini

Darwim Girelli

Paulo Renato Stefanello

Gabriel Corral Jacintho

Realização:



Parceiros:

FUNDEMS

MONSANTO

