

BOVINOCULTURA DE CORTE MERCADO INTERNO

Na semana de 15 a 19 de junho os preços médios da arroba do boi e da vaca, em Mato Grosso do Sul, voltaram a sofrer retração. A arroba do boi registrou valor médio de R\$ 138,06 e da vaca R\$ 128,26. Preços 2% inferiores aos valores cotados na semana anterior. No acumulado de junho o valor médio da arroba do boi foi cotado a R\$ 139,94 e

R\$ 130,21 da vaca. Valores 1,1% e 1,3% inferiores ao mesmo período de maio de 2015. Essa volatilidade no preço da arroba, constatada a cada semana, pode ser reflexo de um comportamento mais restritivo da demanda no atacado o que provoca uma desaceleração na aquisição da matéria prima e uma redução no preço ofertado.

Gráfico 1 – Preço médio à vista da arroba do boi, em Mato Grosso do Sul

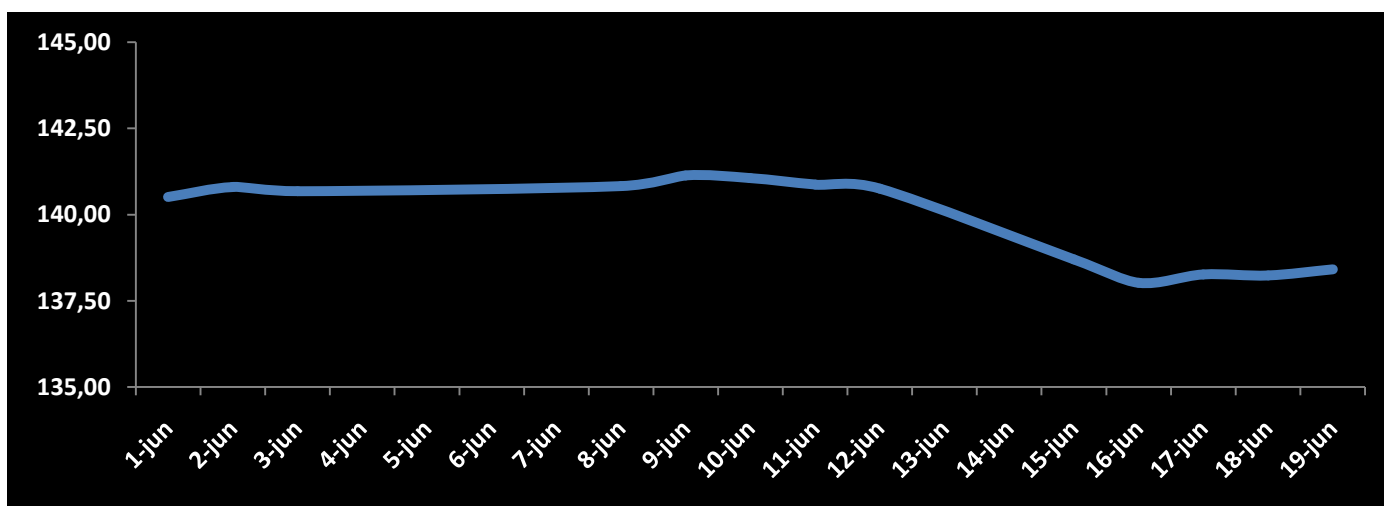

Fonte e Elaboração: DECON/ SISTEMA FAMASUL

Gráfico 2 - Preço médio à vista da arroba da vaca, em Mato Grosso do Sul

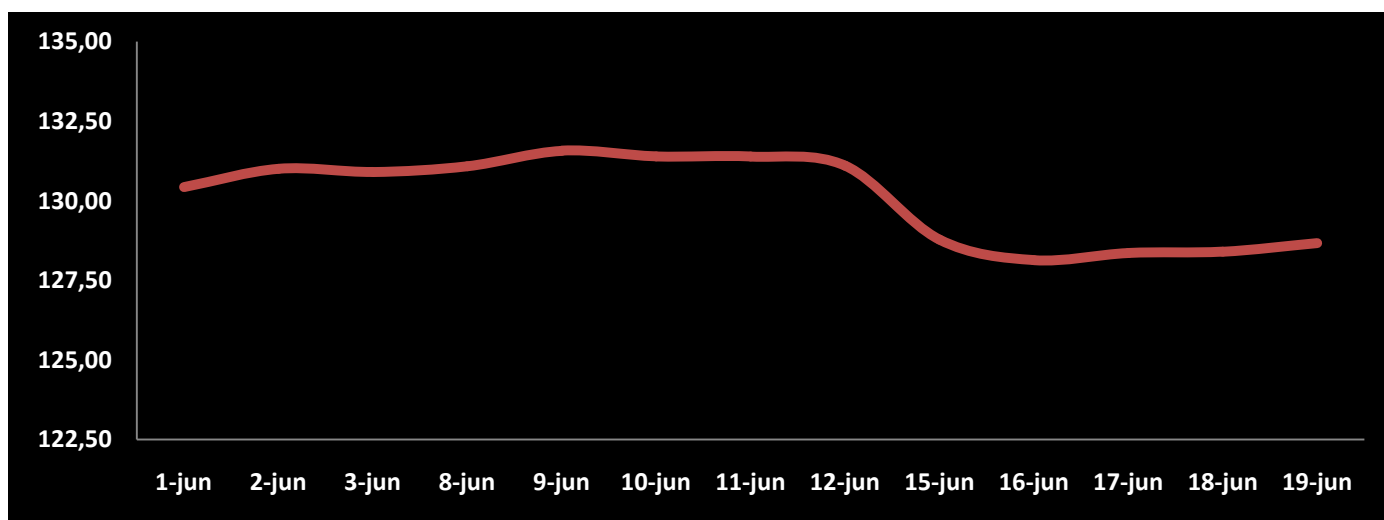

Fonte e Elaboração: DECON/SISTEMA FAMASUL

Mercado Futuro

Os preços do boi gordo negociados na BM&F no período de 15 a 19 de junho registraram ligeiras variações, quer seja de retração ou de alta. Contratos com vencimento ainda em junho foram negociados, no dia 19, com alta de 0,34% em relação ao dia 15, fechou com valor de R\$ 146,80/@. O valor para a arroba em contratos de outubro e novembro

registrou alta de 0,28% e 0,48%, respectivamente. Fecharam aos preços de R\$ 151,70 e R\$ 152,73/@. Contratos de setembro registraram retração e de julho e agosto se mantiveram estáveis. Houve registro de contratos negociados com vencimento em dezembro a valores médios de R\$ 152,04/@.

Gráfico 3 – Preço médio dos contratos futuros do boi gordo

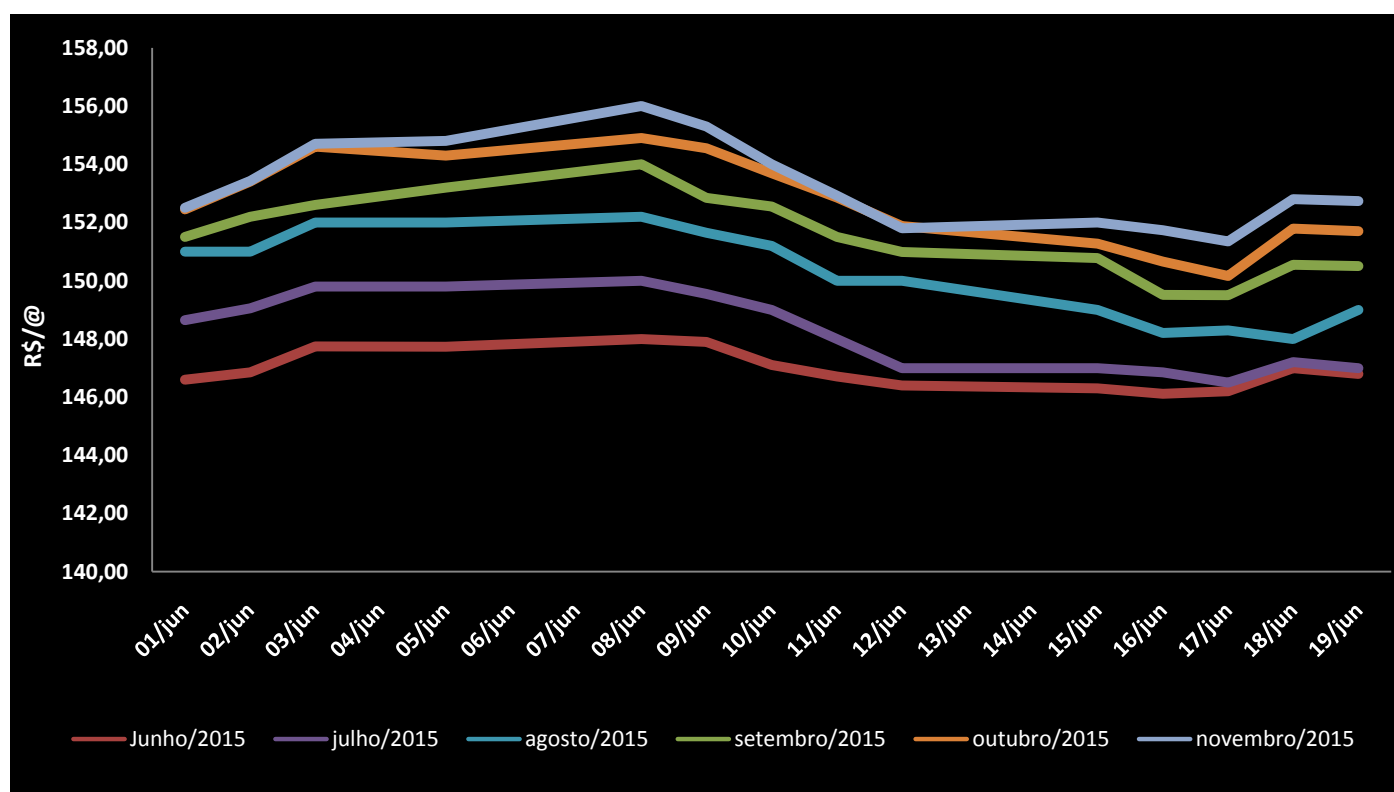

Fonte: BM&F | Elaboração: DECON/ SISTEMA FAMASUL

Abate

Os dados do Serviço de Inspeção de Produtos de Origem Animal (SIPOA) registraram retração no abate de bovinos, no mês de maio. O total de 267 mil cabeças, representou queda de 1,73% em relação ao mês de abril e o volume de 68 milhões de quilos foi 0,43% menor. Em relação ao mesmo mês de 2014 os

índices foram maiores, o rebanho abatido decresceu 20,2% e o volume de carne 16,4%. A participação dos machos no total do rebanho aumentou de 55,7%, em abril, para 59% agora em maio, em detrimento da redução do número de fêmeas de 120 mil cabeças, para 110 mil.

Gráfico 4 - Número de bovinos abatidos em Mato Grosso do Sul

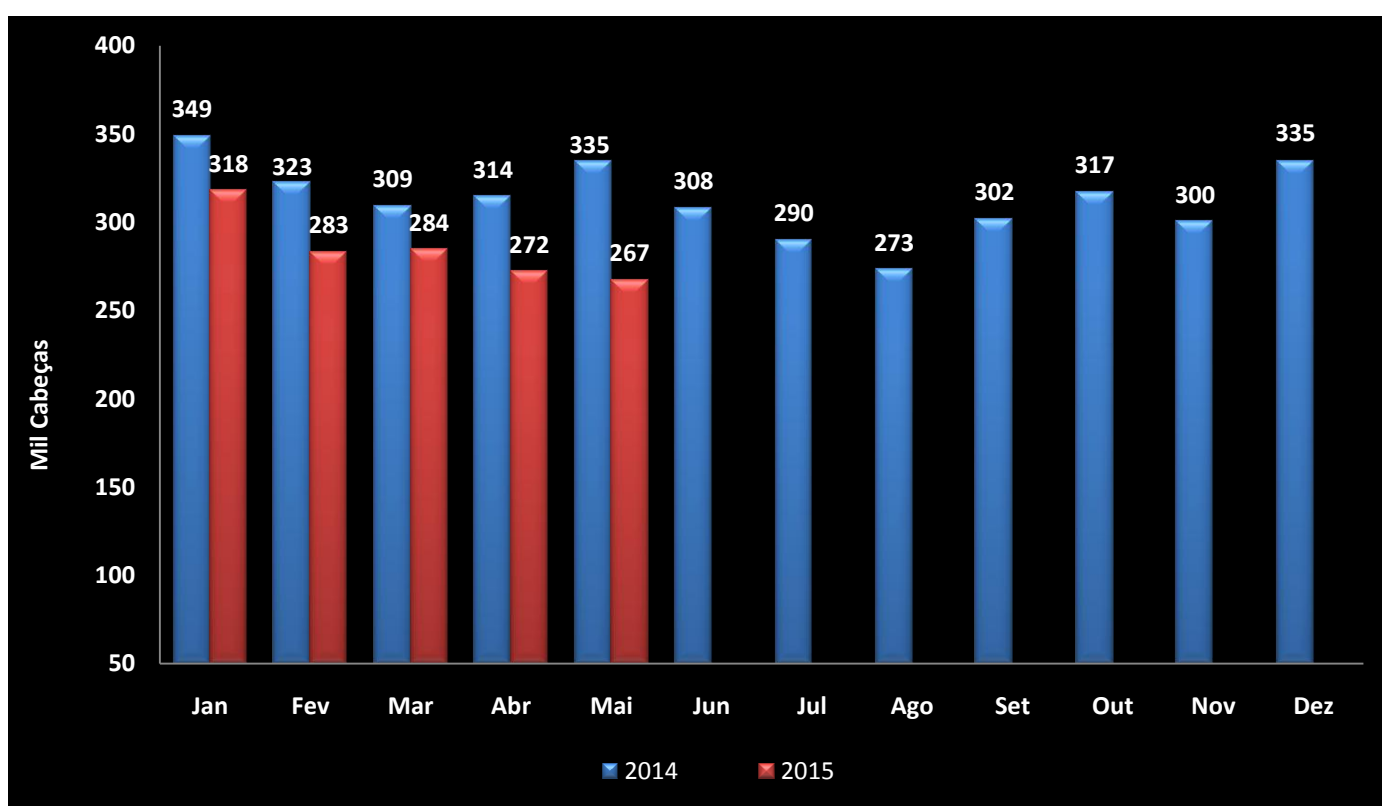

Fonte: SIPOA/SFA-MS | Elaboração: DECON/SISTEMA FAMASUL

Gráfico 5 - Número de machos abatidos em Mato Grosso do Sul



Fonte: SIPOA/SFA-MS | Elaboração: DECON/SISTEMA FAMASUL

Gráfico 6 - Número de fêmeas abatidas em Mato Grosso do Sul

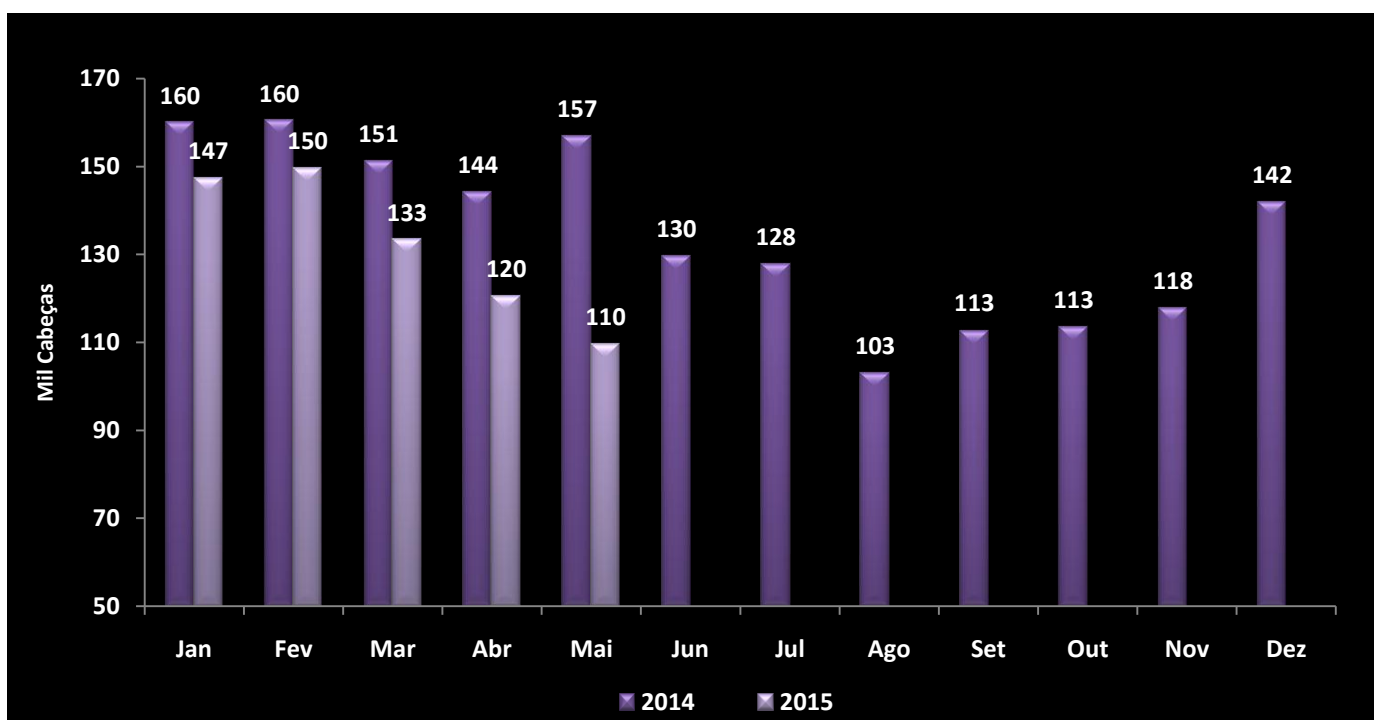

Fonte: SIPOA/SFA-MS | Elaboração: DECON/SISTEMA FAMASUL

ELABORAÇÃO

Pecuária

Eliamar Oliveira

ANALISTA TÉCNICA

Adriana Mascarenhas

DIAGRAMAÇÃO

Unidade de Design

Sistema Famasul



SISTEMA FAMASUL
M A T O G R O S S O D O S U L

SENAR
FUNAR
APROSOJA
SINDICATOS RURAIS