

BOVINOCULTURA DE CORTE MERCADO INTERNO

No Mato Grosso do Sul, os preços da arroba do boi e da vaca permanecem em patamares acima do mês de agosto, o boi está na casa de R\$ 134,00/@ e a vaca R\$ 128,00/@. Registraram comportamento relativamente estáveis.

Nas cotações de 21/setembro, a arroba do boi fechou ao valor médio de R\$ 134,08 e da vaca R\$ 128,98.

Não há mudanças no cenário, a oferta de animais segue ajustada e sem força para impulsionar os preços tendo em vista que a

demanda interna continua fraca e a demanda externa pouco expressiva. No curto prazo não há expectativa de melhoras no consumo interno, as apostas estão na retomada das exportações, com a reorientação, intensificação e consolidação de mercados pouco explorados, que acenam para um aumento na demanda, como é o caso do Irã, Emirados Árabes e até a China e, por fim, na concretização de novos mercados como no caso dos EUA.

A escala de abates no MS é de 08 dias.

Gráfico 1 – Preço médio à vista da arroba do boi, em Mato Grosso do Sul, setembro/2015

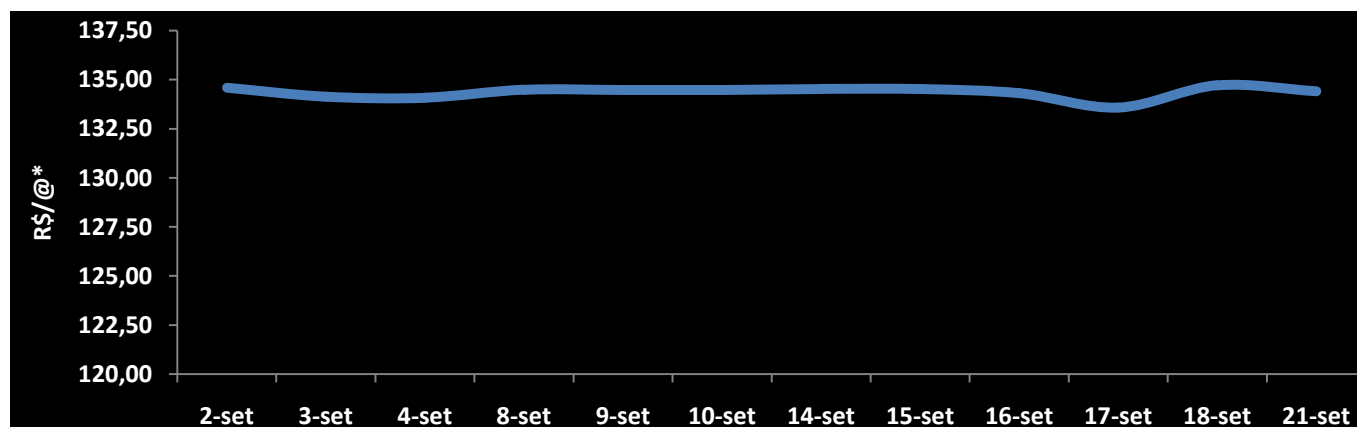

Fonte e Elaboração: DECON/SISTEMA FAMASUL

Gráfico 2 - Preço médio à vista da arroba da vaca, em Mato Grosso do Sul, setembro/2015

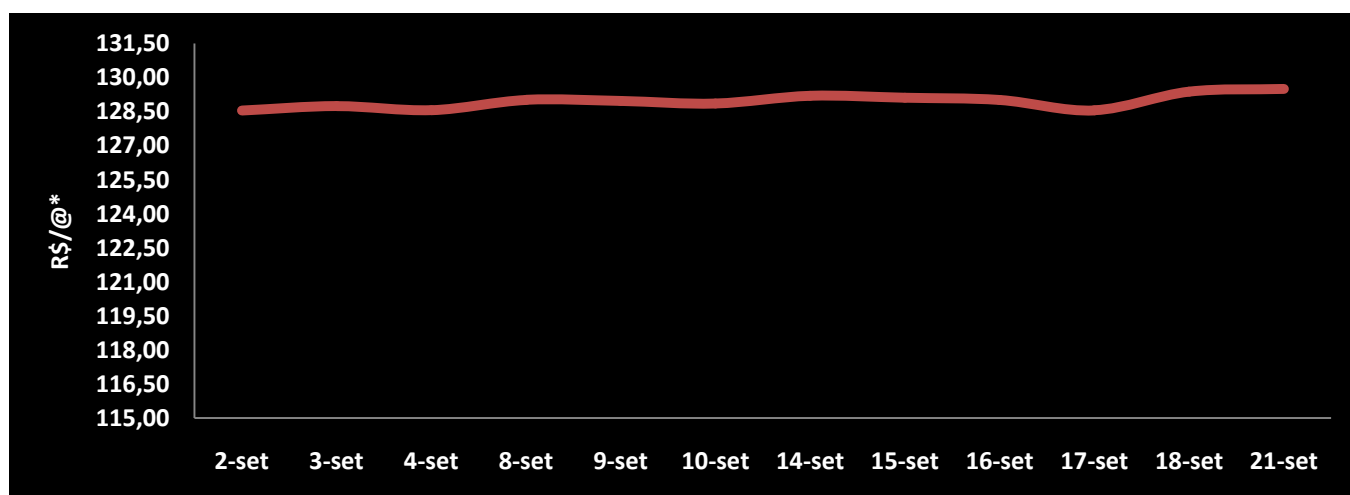

Fonte e Elaboração: DECON/SISTEMA FAMASUL

MERCADO FUTURO

Os preços da arroba do boi gordo na BM&F registraram variações mínimas na penúltima semana de setembro, os negócios seguem cautelosos, houve uma queda de 47,8% no número de negócios realizados na segunda-feira, 21/09, em relação à sexta-feira, 18/09.

Nos contratos negociados o preço da arroba registrou variações mínimas. Os contratos de setembro/2015 fecharam a segunda-feira, 21/09, ao valor de R\$ 145,40/@, discreta alta de 0,02% quando comparado à sexta-feira. Os negócios

com vencimento em outubro/2015, ao valor de R\$ 148,91, ligeira queda de 0,06% frente ao valor de R\$ 149,00/@ de 18/09. Para os vencimentos em novembro/2015 o valor da arroba fechou a R\$ 151,40, alta de 0,03% em relação aos R\$ 151,35/@. Os contratos de dezembro/2015 registraram preços de R\$ 151,60/@ e por fim o contrato de maio/2016 fechou ao valor de R\$ 149,99/@.

O Indicador Cepea/Esalq para o boi gordo R\$ fechou em R\$ 143,44/@, queda de 0,37% em relação ao dia 18/09.

Gráfico 3 - Preço médio dos contratos futuros do boi gordo, em R\$/@*

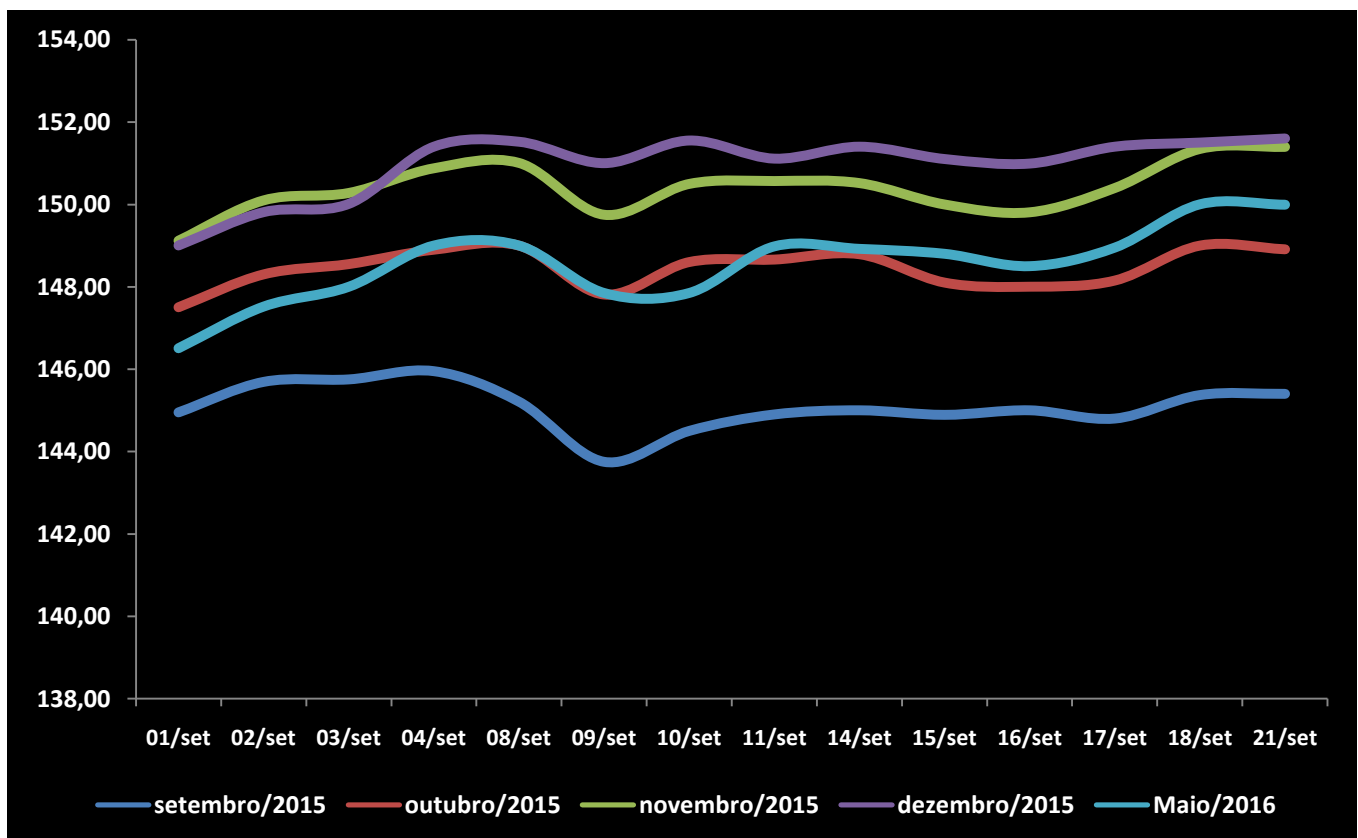

Fonte: BM&F | Elaboração: DECON/ SISTEMA FAMASUL. *Valor nominal

INDICADORES PECUÁRIOS

Observando o comportamento do COT, do preço da arroba e do preço do bezerro, registra-se variação negativa no mês de agosto/2015 em relação ao mês de julho. O valor da arroba retraiu 0,55%, o COT 1,3% e o preço do bezerro 5,6%. No acumulado do período janeiro a agosto/2015, o desempenho foi ainda pior tendo em vista que o preço da arroba retraiu 2,6%, o preço do bezerro caiu 0,30% e o COT registrou alta de 2,4%. Diante da variação positiva no Custo, o pecuarista deverá ser

mais vigilante, criterioso e intensificar a gestão dos gastos na propriedade rural.

A variação negativa no preço do bezerro acima do preço da arroba do boi melhorou a relação de troca para o pecuarista. A relação de troca saiu de 1,58 no início de junho para 1,74 na primeira quinzena de setembro representando alta de 10,2% (gráfico 5). A margem bruta de retorno para o produtor rural chegou a R\$ 931,10.

Gráfico 4 – Variação do COT, preço da arroba e preço do bezerro no Mato Grosso do Sul

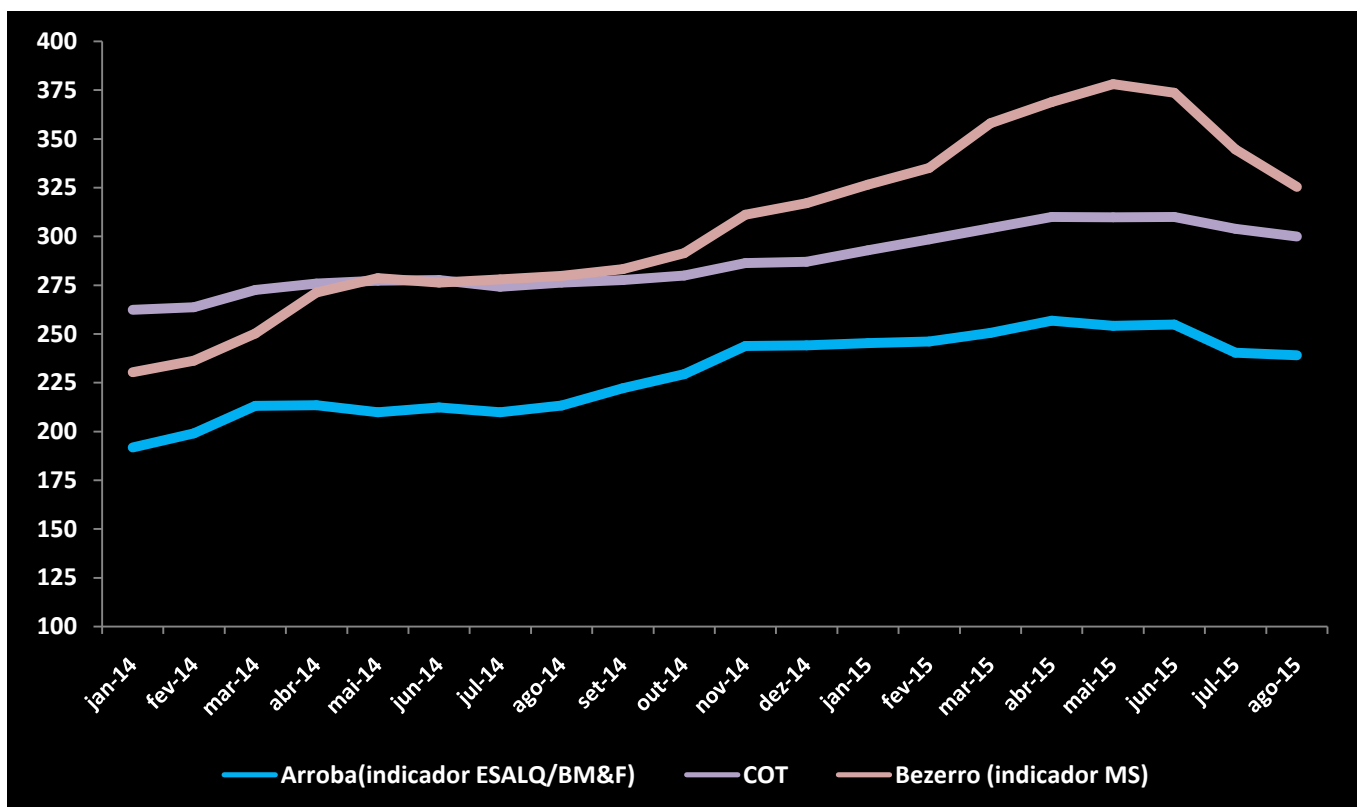

Fonte: CEPEA/ESALQ | Elaboração: DECON/SISTEMA FAMASUL

Gráfico 5 – Relação de troca bezerro x boi

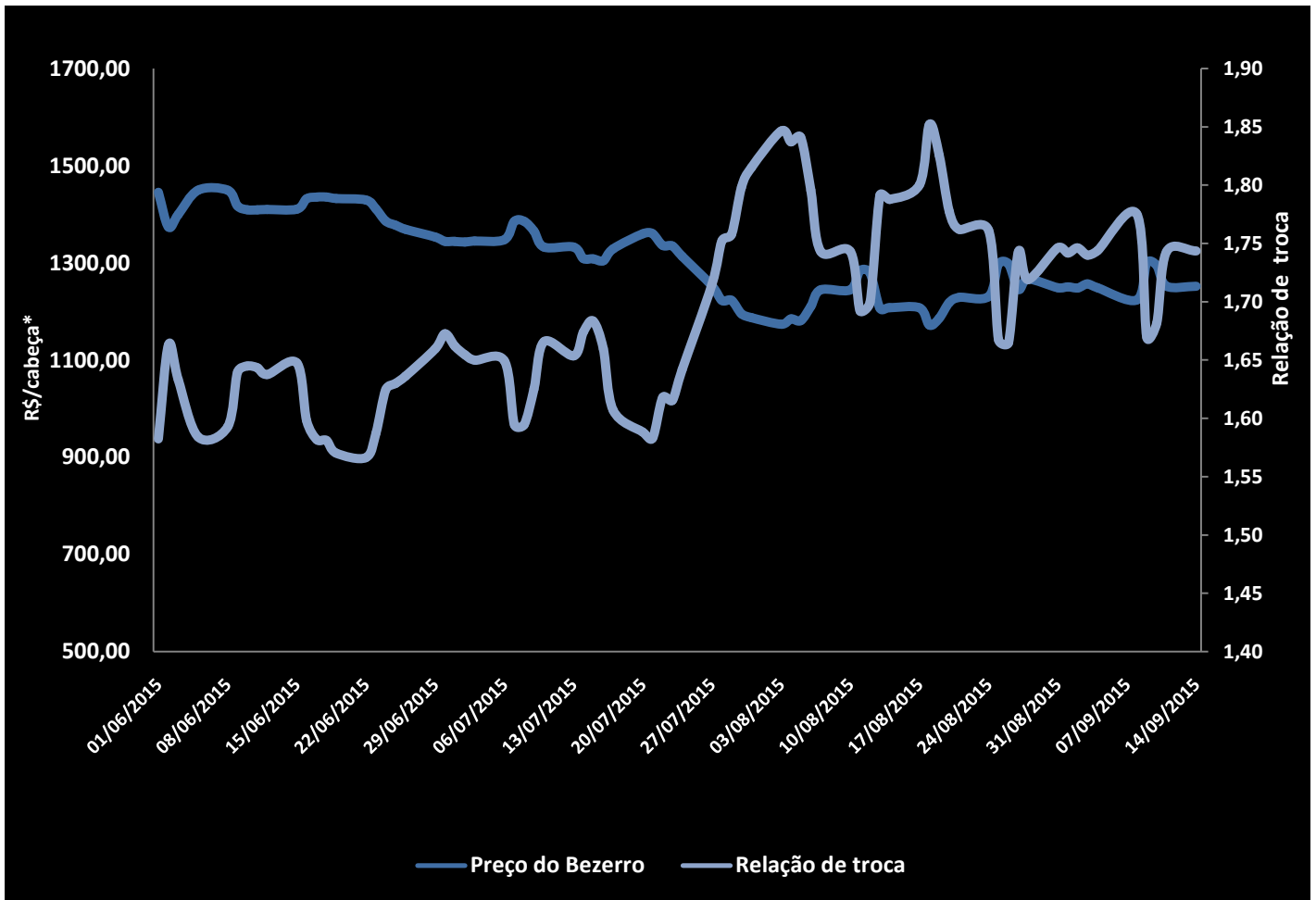

Fonte: CEPEA/ESALQ | Elaboração: SISTEMA FAMASUL. *Valor nominal

ELABORAÇÃO

Pecuária

Eliamar Oliveira

ANALISTA TÉCNICA

Adriana Mascarenhas

DIAGRAMAÇÃO

Unidade de Design

Sistema Famasul



SISTEMA
FAMASUL
MATO GROSSO DO SUL

SENAR
FUNAR
APROSOJA
SINDICATOS RURAIS