



ACOMPANHAMENTO DE SAFRA SOJA - 2015/2016

Entre os dias 14 e 17 de setembro, foram realizadas 61 entrevistas em propriedades dos principais municípios produtores de soja do estado, para realizar o levantamento de informações referentes ao acompanhamento do plantio da soja safra verão 2015/2016. As principais informações obtidas referem-se a previsão de data de plantio, área plantada, atividades de preparação do solo e variedade a ser utilizada nesta safra, entre outras.

Região Norte

Municípios: São Gabriel do Oeste, Rio Verde de Mato Grosso, Coxim, Sonora, Costa Rica e Chapadão do Sul.

Variedade: As variedades mais indicadas foram BMX Desafio, Anta 82 e NA 7337RR.

Dessecação: Todas as propriedades visitadas já realizaram dessecação.

Adubação: 86 % das propriedades visitadas realizaram adubação.

Calagem: 79% realizaram calagem.

Tratamento de sementes: 64 % realizaram tratamento de sementes.

Precipitação: Ocorrência de chuvas localizadas na data de 16/09 em Costa Rica e Chapadão do Sul, com média de aproximadamente 5mm.

Gráfico 01: Previsão de plantio para os produtores entrevistados (entre 14 e 17/09) na região Norte



Fonte: APROSOJA-MS | Elaboração: DEPRO-Gestão Territorial

Região Sudoeste

Municípios: Bonito, Guia Lopes da Laguna, Ponta Porã, Maracaju, Dourados e Itaporã.

Variedade: BMX Potência e M6410IPRO foram as mais indicadas pelos produtores entrevistados.

Dessecação: 81% das propriedades visitadas realizaram dessecação.

Tratamento de sementes: 12% realizaram tratamento de sementes.

Precipitação: Não ocorreram precipitações, durante a semana, nas propriedades visitadas.

Gráfico 02: Previsão de plantio para os produtores entrevistados (entre 14 e 17/09) na região Sudoeste

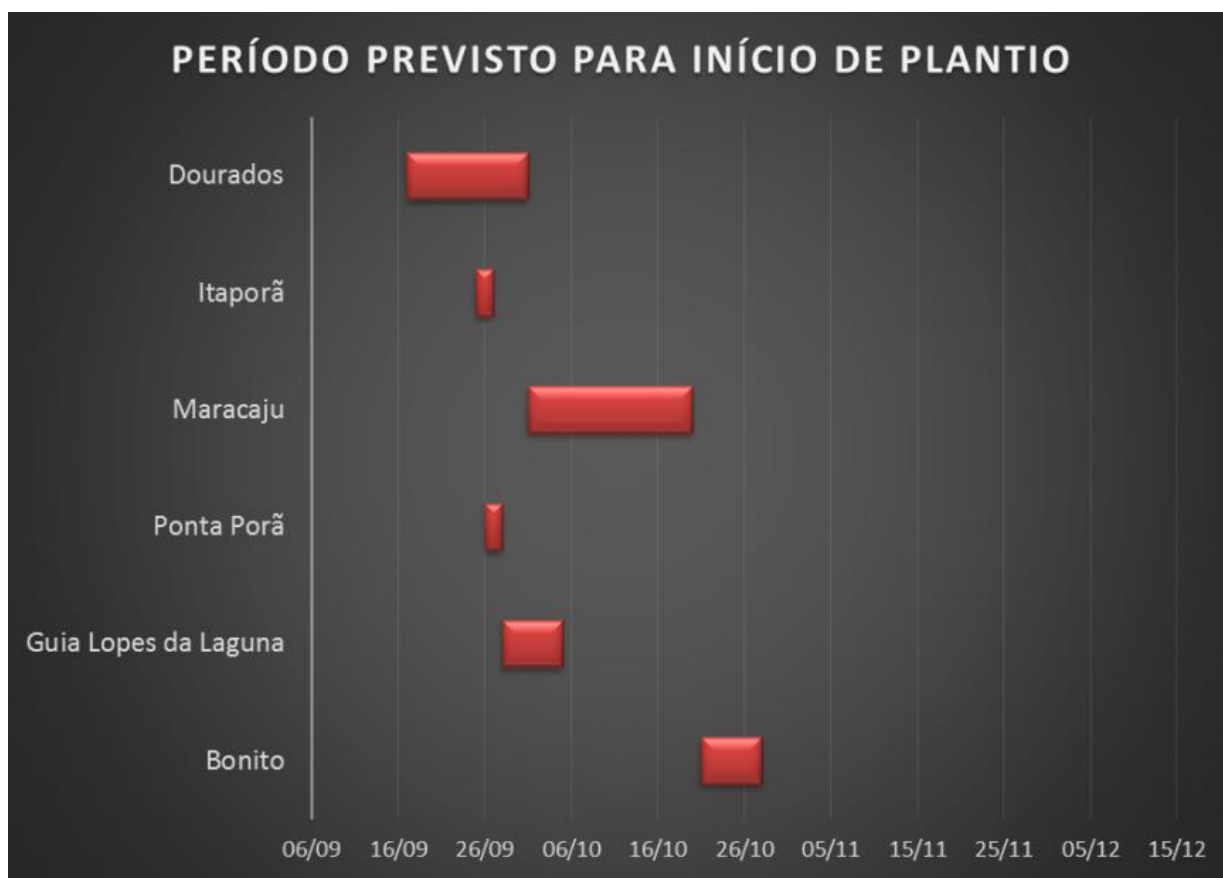

Fonte: APROSOJA-MS | Elaboração: DEPRO-Gestão Territorial

Região Centro

Municípios: Jaraguari, Terenos, Sidrolândia, Rio Brilhante, Nova Alvorada do Sul e Campo Grande.

Variedade: As mais citadas foram BMX Potência e M6410IPRO.

Precipitação: Não ocorreram precipitações, durante a semana, nas propriedades visitadas.

Gráfico 03: Previsão de plantio para os produtores entrevistados (entre 14 e 17/09) na região Centro



Fonte: APROSOJA-MS | Elaboração: DEPRO-Gestão Territorial

Região Sudeste

Municípios: Douradina, Dourados, Caarapó, Aral Moreira, Amambai.

Variedade: BMX Potência e M6410IPRO foram as mais indicadas pelos produtores entrevistados.

Dessecação: 81% das propriedades visitadas realizaram dessecação.

Adubação: 6 % das propriedades visitadas realizaram adubação.

Precipitação: Não ocorreram precipitações, durante a semana, nas propriedades visitadas.

Gráfico 04: Previsão de plantio para os produtores entrevistados (entre 14 e 17/09) na região Sudeste



Fonte: APROSOJA-MS | Elaboração: DEPRO-Gestão Territorial

No *mapa 1* observa-se os 61 pontos, onde foram realizadas as entrevistas de previsão de plantio da soja safra 2015/2016.

Mapa 1: municípios visitados de 14 a 17 de setembro de 2015

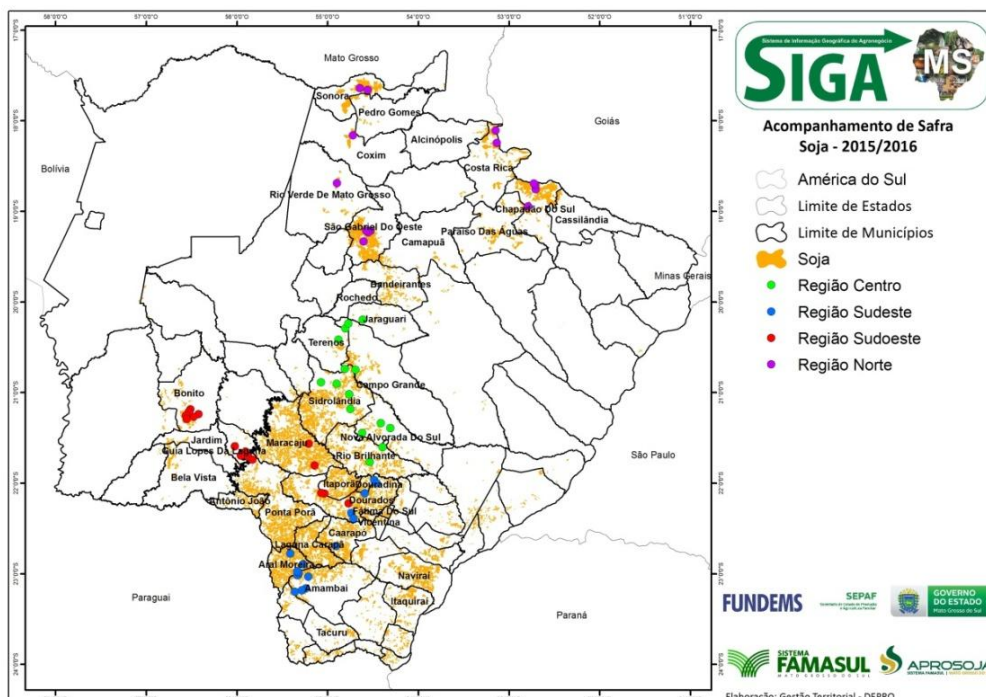

Fonte: APROSOJA-MS | Elaboração: DEPRO-Gestão Territorial

Precipitação Pluviométrica Acumulada para o Mato Grosso do Sul

Entre os dias 14 a 21 de setembro de 2015, verifica-se, na *figura 1*, que ocorreram precipitações localizadas nas regiões nordeste e extremo sul do estado, atingindo até 25mm de precipitação acumulada nesses locais. A precipitação média estadual acumulada é de 1,2mm.

Figura 1: Precipitação acumulada em Mato Grosso do Sul de 14/09 a 21/09/2015 respectivamente

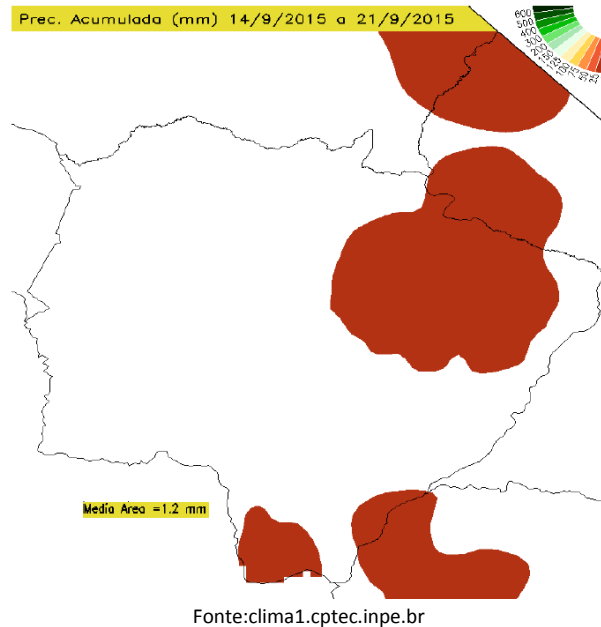

Previsão do tempo para o Mato Grosso do Sul

De acordo com o modelo Regional ETA (11 dias) 15 X 15 km, a previsão numérica do tempo indica que durante a semana haverá predomínio de sol até dia 24 de setembro, havendo possibilidade de pancadas de chuvas a partir do dia 25/09, conforme pode ser observado através da *figura 02*.

Figura 02: Previsão do tempo para 25, 26 e 27 de setembro de 2015, respectivamente

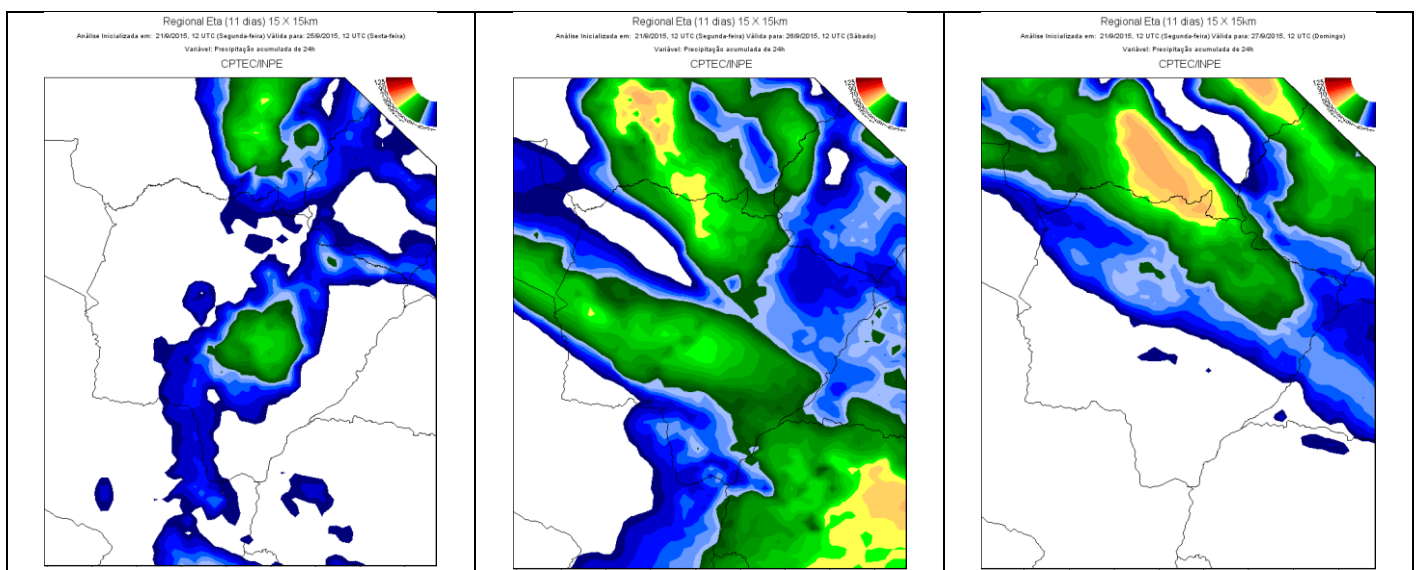

Fonte: previsaonumerica.cptec.inpe.br

SOJA

MERCADO INTERNO

A terceira semana de setembro foi de boa valorização no preço médio da saca de soja em MS. A valorização entre 14/Set e 21/Set foi de 2,02% com a saca variando entre R\$ 72,46 e R\$ 73,93, maior patamar em dois anos.

No comparativo com setembro do ano passado, a saca subiu 28,6%, onde era negociada a R\$ 55,46.

Alta do dólar e demanda aquecida continuam sendo os principais fatores de alta nas cotações de soja e milho.

Dentre as praças pesquisadas em MS, Dourados registrou o preço máximo em setembro deste ano, R\$ 76,00 de média, já em Sidrolândia foi verificado o menor preço médio, R\$ 72,00.

O indicador Cepea/Esalq apresentou valorização de 4,9% no acumulado de setembro, com a saca atingindo média de R\$ 81,43 em Paranaguá – PR (gráfico2), influenciada principalmente pela desvalorização do real.

Tabela 1 - Preço médio da Soja em MS - Período: 14 a 21/Setembro 2015 - Em R\$ por saca de 60 Kg

Praça	14/set	15/set	16/set	17/set	18/set	21/set	Var. %
Caarapó	73,00	73,00	73,00	73,00	74,30	74,30	1,78
Campo Grande	72,50	73,00	73,00	73,00	73,00	74,00	2,07
Chapadão do Sul	72,00	72,10	72,50	72,00	72,00	72,70	0,97
Dourados	73,00	73,00	73,50	73,00	74,70	76,00	4,11
Maracaju	72,10	72,10	72,50	73,20	72,80	73,50	1,94
Ponta Porã	73,00	73,50	73,50	74,00	74,50	74,60	2,19
São Gabriel do Oeste	72,10	72,10	71,80	72,40	72,00	73,00	1,25
Sidrolândia	72,00	73,00	72,00	73,30	72,00	73,30	1,81
Preço Médio	72,46	72,73	72,73	72,99	73,16	73,93	2,02

Fonte: Granos Corretora | Elaboração: DECON/ FAMASUL

Gráfico 1 - Comportamento dos Preços Internos de Mato Grosso do Sul (R\$/SC)

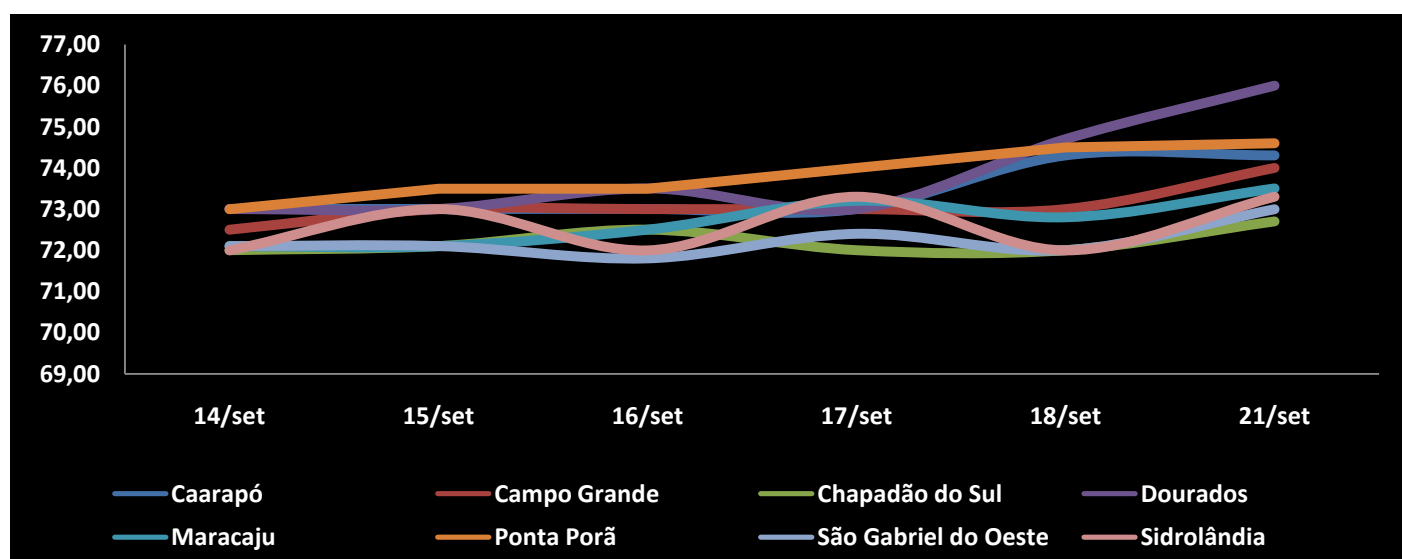

Fonte: Granos Corretora | Elaboração: DECON/ FAMASUL

Gráfico 2 - Soja Paranaguá/PR - (R\$/sc de 60Kg)

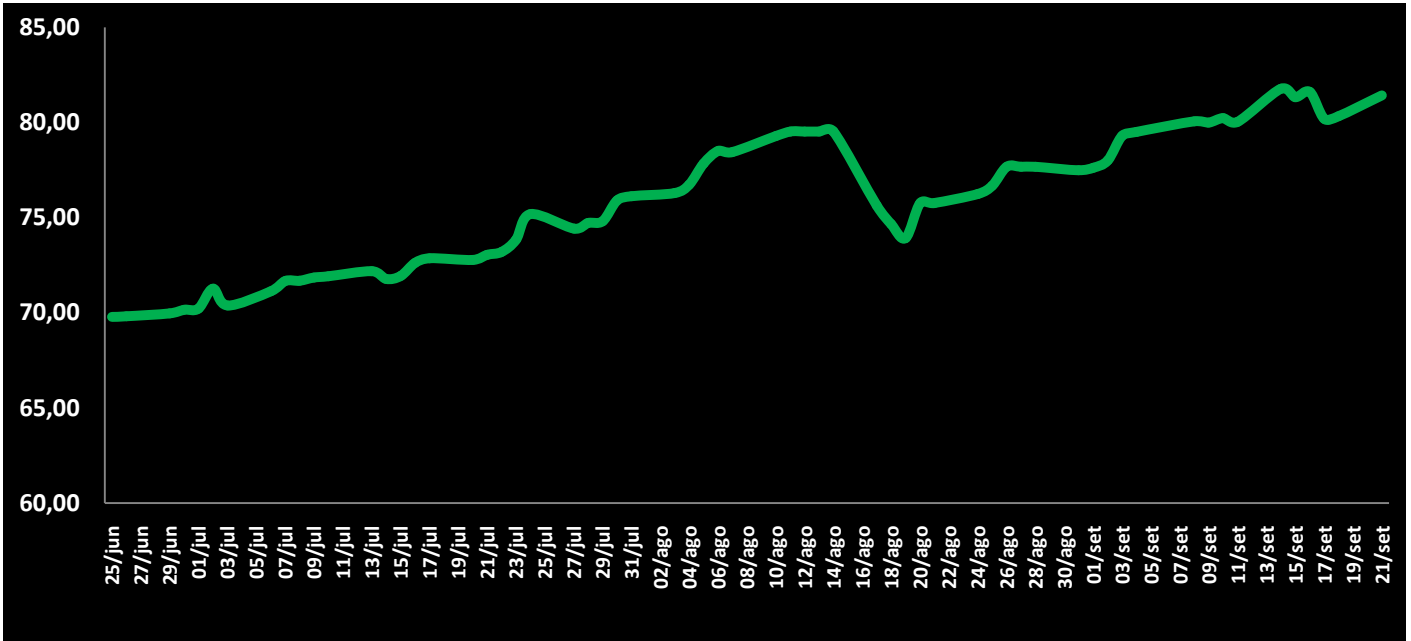

Fonte: Cepea/Esalq | Elaboração: DECON/SISTEMA FAMASUL

Gráfico 3 - Preço médio da Soja por Unidade Federativa - (R\$/sc de 60Kg)

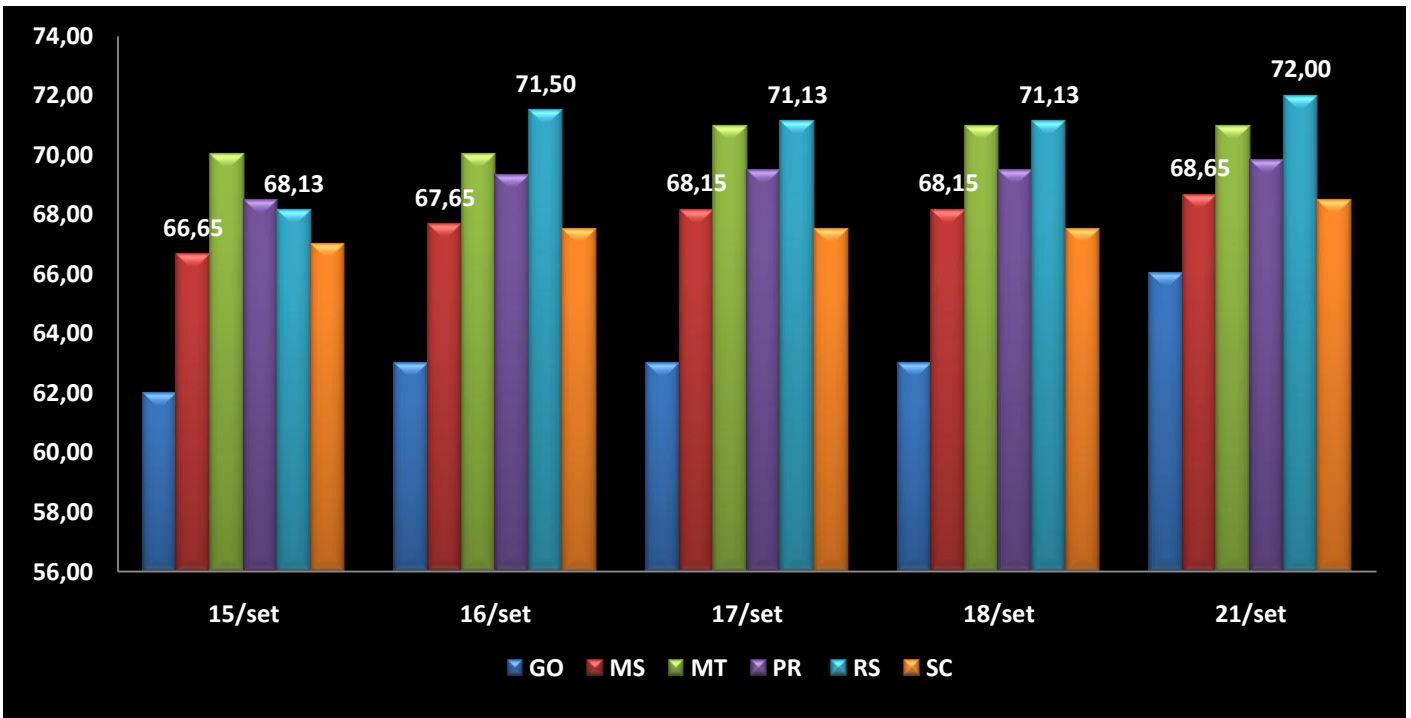

Fonte: Biomercado | Elaboração: DECON/SISTEMA FAMASUL

ESMAGAMENTO DE SOJA EM MATO GROSSO DO SUL

De janeiro a agosto deste ano foram esmagados em MS 1,3 milhão toneladas de soja, este volume é 0,6% superior ao verificado em igual período do ano passado.

Em agosto deste ano o volume esmagado de soja em MS foi de 175 mil toneladas, volume este 25,4% superior ao verificado em igual período do

ano passado, quando o estado processou 139 mil toneladas.

Dentre os fatores que explicam esta alta no processamento destacam-se: maior demanda internacional por farelo, conforme informativo da semana passada e demanda aquecida pelas indústrias de suínos e aves.

Gráfico 4 - Esmagamento de soja em MS - Toneladas/mês

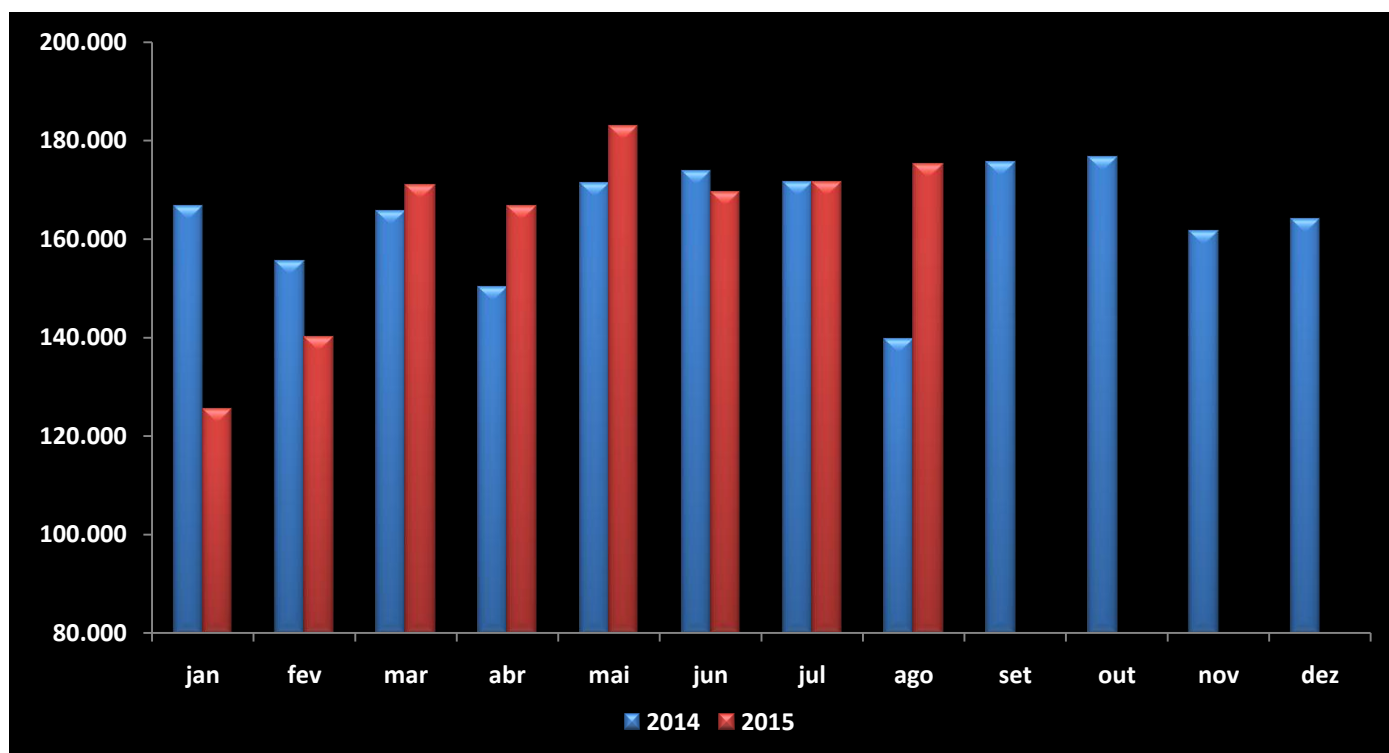

Fonte: Granos Corretora | Elaboração: DECON/SISTEMA FAMASUL

Mercado Futuro da Soja CBOT/Chicago

A terceira semana de setembro foi de leve desvalorização nas cotações internacionais da soja em grãos no CBOT em Chicago/EUA. O contrato com vencimento em novembro de 2015 encerrou o período entre 14/Set e 21/Set com queda de 1,1%, saindo de US\$ 8,84, para US\$ 8,74 por bushel¹. Os contratos de janeiro e março apresentaram o mesmo comportamento, recuando 1% e 0,8%, com o bushel encerrando o período cotado a US\$ 8,79 e US\$ 8,82, respectivamente.

Dentre os fatores baixistas para as cotações em Chicago/EUA destacam-se o andamento da colheita da safra 2015/2016. O ritmo é bom e as condições boas ou ótimas das lavouras foram reajustadas para cima, segundo o USDA, de 61 para 63%. Outro fator a pesar negativamente sobre as cotações internacionais foi a valorização do dólar, o que para o produtor norte-americano é ruim, já que no momento atual os Estados Unidos possuem a soja mais cara do planeta.

Internamente, a alta do dólar favorece o produtor brasileiro no momento da comercialização. Soma-se a isso a alta dos prêmios de porto, o contrato novembro/2015 está pagando US\$ 1,20 sobre o preço negociado no CBOT em Chicago/EUA em plena colheita norte-americana.

Gráfico 12 - Mercado Futuro da Soja - Em dólares por Bushel - CBOT – Fechamento

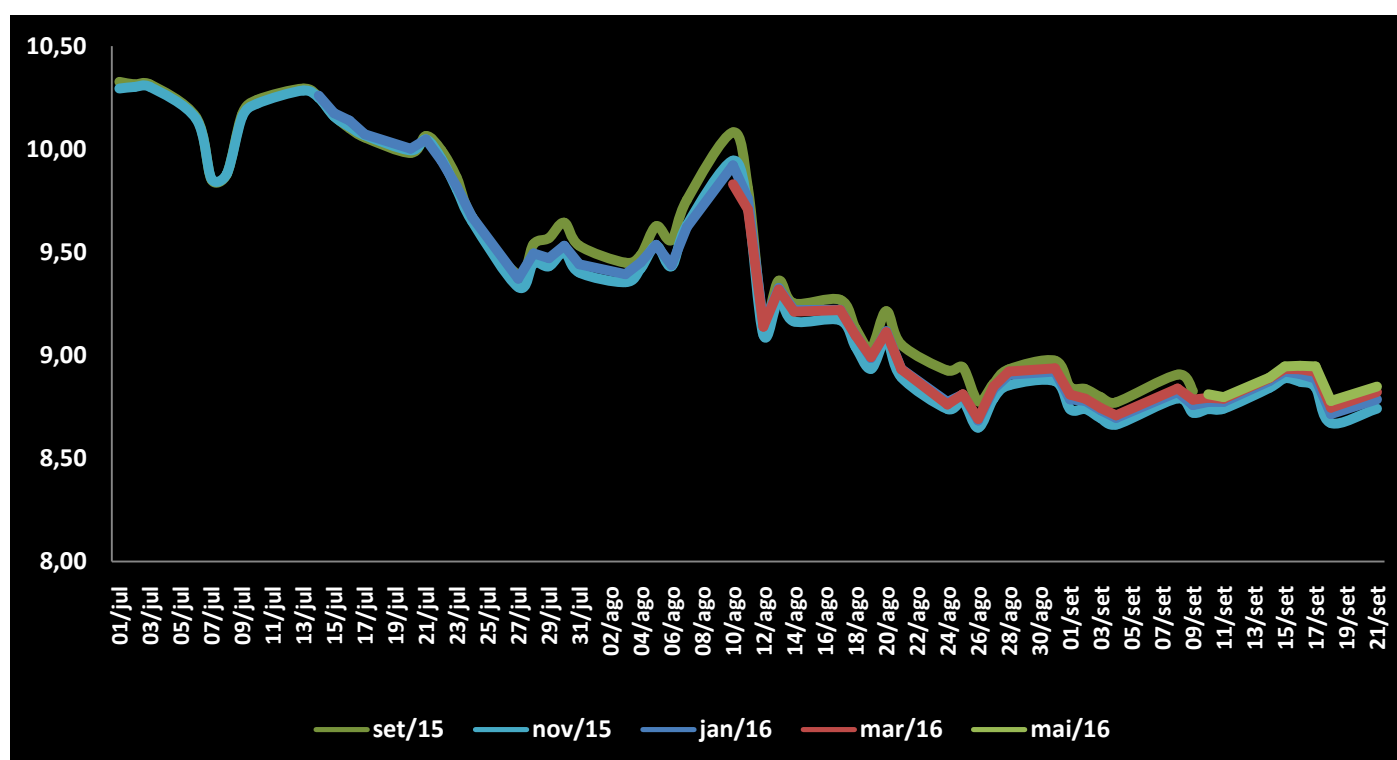

Fonte: SIM CONSULT | Elaboração: DECON/SISTEMA FAMASUL

¹ Unidade de medida de volume, que em quilos corresponde aproximadamente á 27,21 Kg.

Gráfico 13 - Farelo de Soja - Bolsa de Chicago - (US\$/Ton)

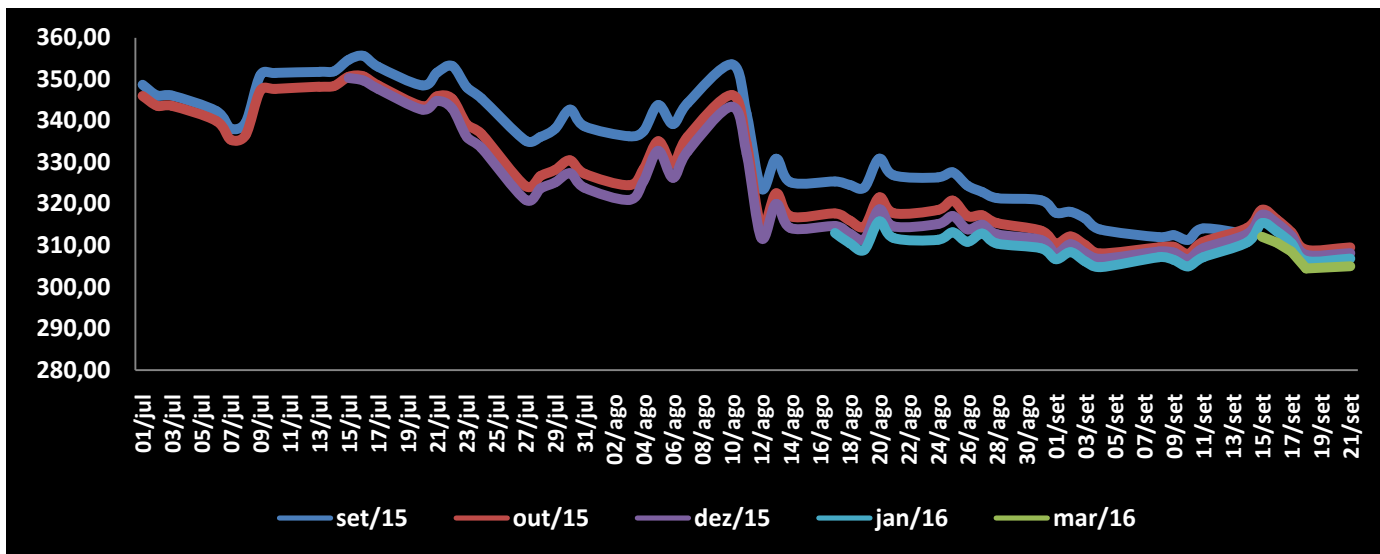

Fonte: CME Group/Notícias Agrícolas | Elaboração: DECON/SISTEMA FAMASUL

Gráfico 14 - Farelo de Soja EUA - (US\$/Ton)

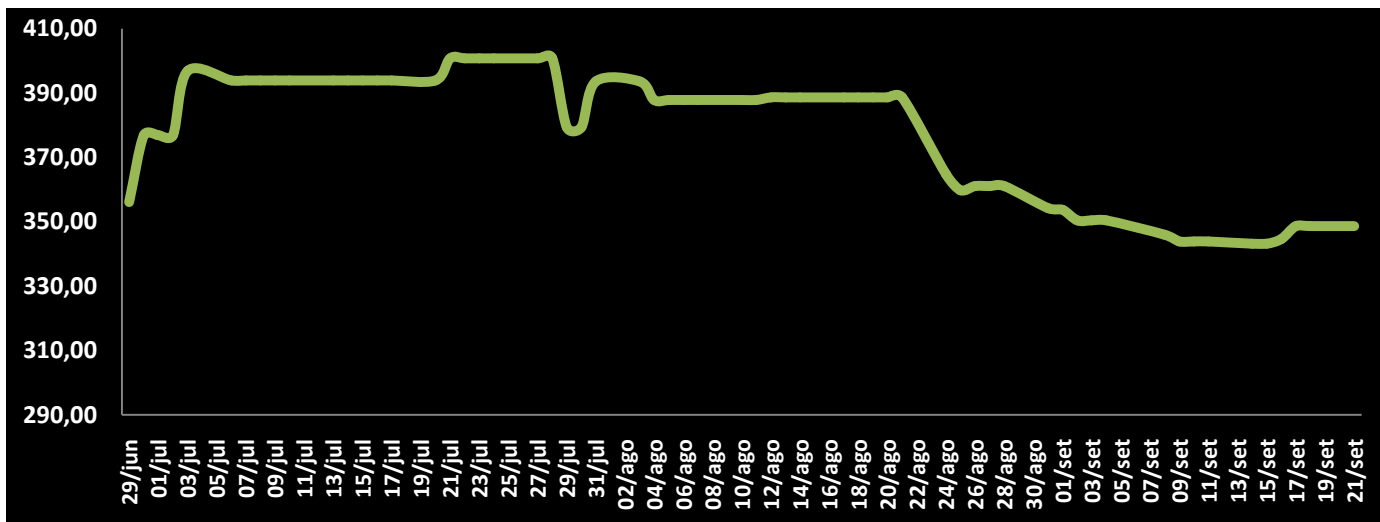

Fonte: Biomercado | Elaboração: DECON/SISTEMA FAMASUL

Gráfico 15 - Prêmio Soja - Porto de Paranaguá/PR - (US\$/Bushel)

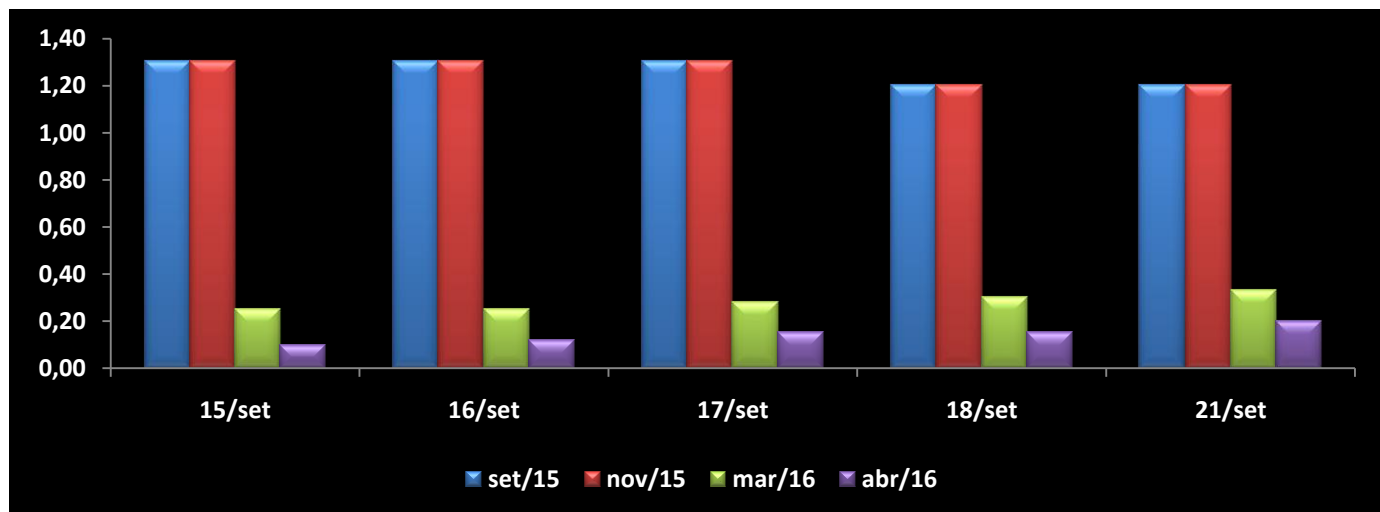

Fonte: SIM Consult | Elaboração: DECON/SISTEMA FAMASUL

MILHO

MERCADO INTERNO

O preço médio da saca subiu 3,4% entre 14 e 21 de setembro e variou entre R\$ 22,73 e R\$ 23,50. Na comparação com setembro do ano passado houve alta de 36%.

Demanda aquecida pelo setor de rações e dólar valorizado explicam a expressiva alta nas cotações do milho. A expectativa é de aceleração das exportações a partir de setembro, o que poderá implicar em novas altas de preços.

Dentre as praças pesquisadas, Dourados registrou a maior cotação em setembro, R\$ 24,50, já o menor preço foi observado em São Gabriel do Oeste, R\$ 21,50 no dia 17/Set.

O indicador Cepea/Esalq avançou 9,3% entre 01/set e 21/set com saca chegando a ser cotada em R\$ 31,38 (gráfico 17).

Tabela 5 - Preço médio do Milho em MS - Período: 14 a 21/Setembro2015 - Em R\$ por saca de 60 Kg

Praça	14/set	15/set	16/set	17/set	18/set	21/set	Var. %
Caarapó	23,00	23,00	23,30	23,50	24,00	24,00	4,35
Campo Grande	22,50	23,00	23,50	23,50	23,50	23,50	4,44
Chapadão do Sul	23,00	23,00	23,50	23,00	23,00	24,00	4,35
Dourados	23,50	23,50	24,00	24,00	24,50	24,50	4,26
Maracaju	22,80	23,00	23,50	23,50	23,50	23,50	3,07
Ponta Porã	22,00	22,00	22,50	22,50	22,50	23,00	4,55
São Gabriel do Oeste	22,00	22,00	21,80	21,50	22,00	22,00	0,00
Sidrolândia	23,00	23,00	22,70	22,50	22,50	23,50	2,17
Preço Médio	22,73	22,81	23,10	23,00	23,19	23,50	3,41

Fonte: Granos Corretora | Elaboração: DECON/ FAMASUL

Gráfico 16 - Comportamento dos Preços Internos de Mato Grosso do Sul (R\$/SC)

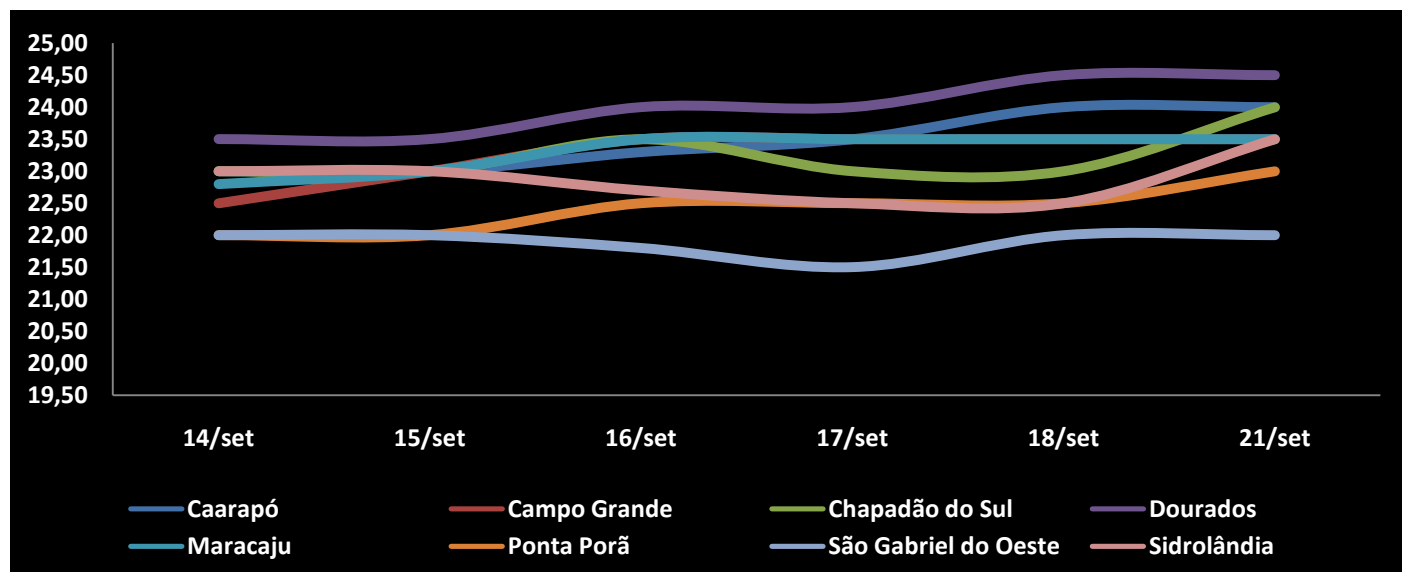

Fonte: Granos Corretora | Elaboração: DECON/FAMASUL

Gráfico 17 – Indicador Cepea-Esalq - Milho - (R\$/sc de 60Kg)

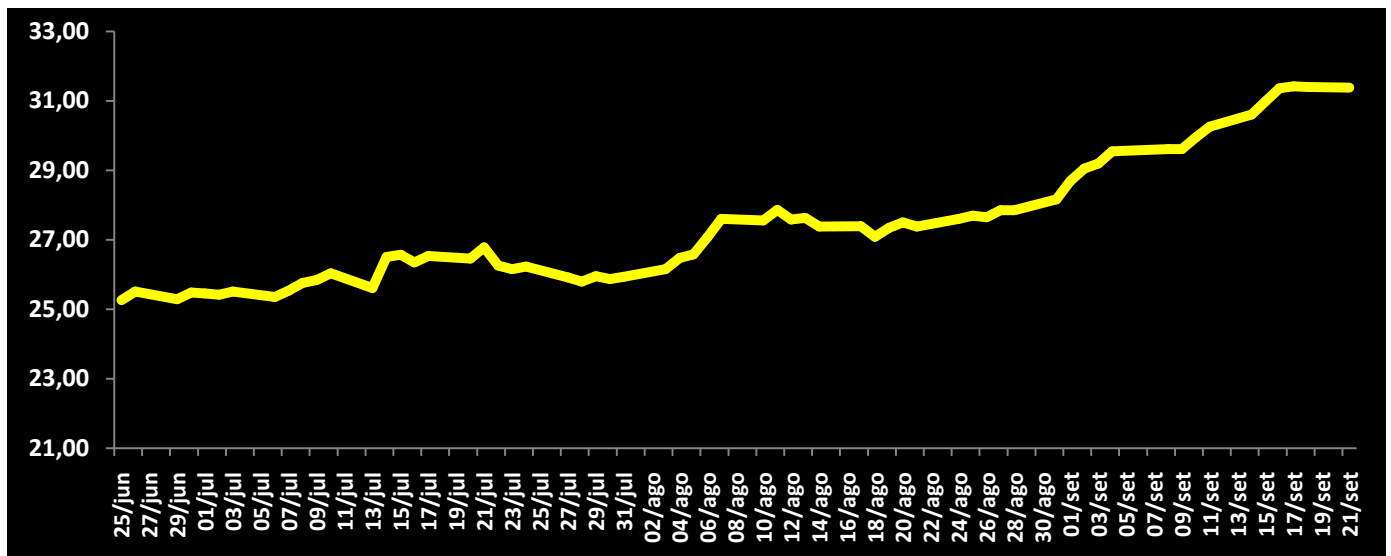

Fonte: Cepea/Esalq/ BM&F Bovespa | Elaboração: DECON/SISTEMA FAMASUL

Gráfico 18 - Preço médio do Milho por Unidade Federativa - (R\$/sc de 60Kg)

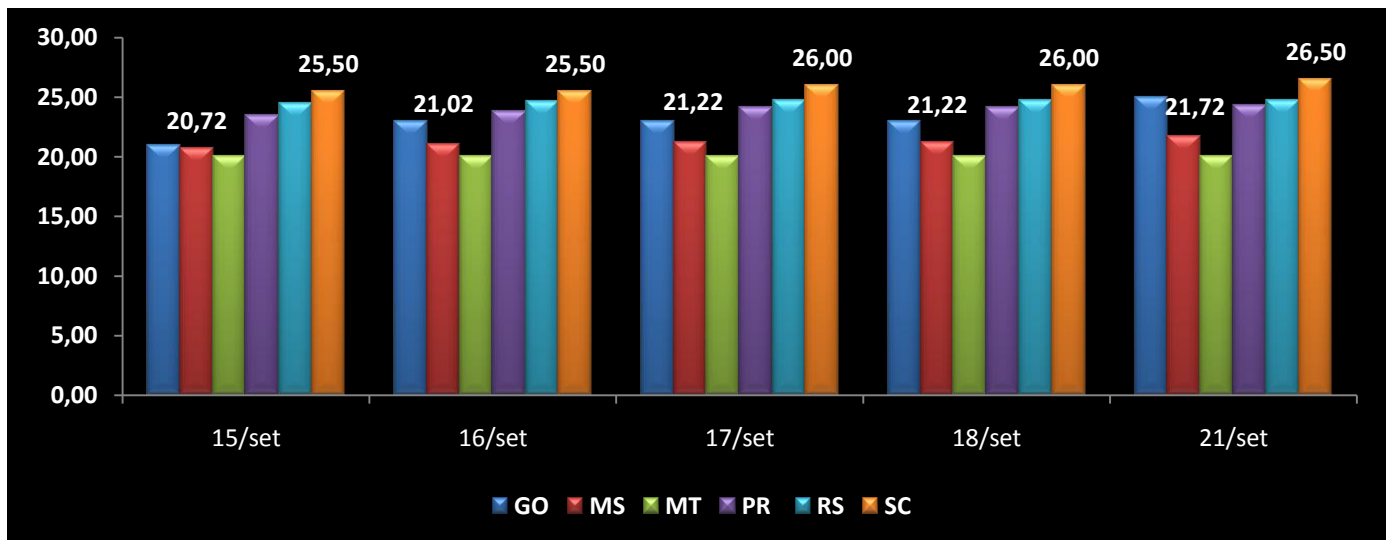

Fonte: Biomercado | Elaboração: DECON/SISTEMA FAMASUL

Gráfico 19 - Mercado Futuro do Milho - Em R\$ por saca de 60Kg - BMF&BOVESPA – Fechamento

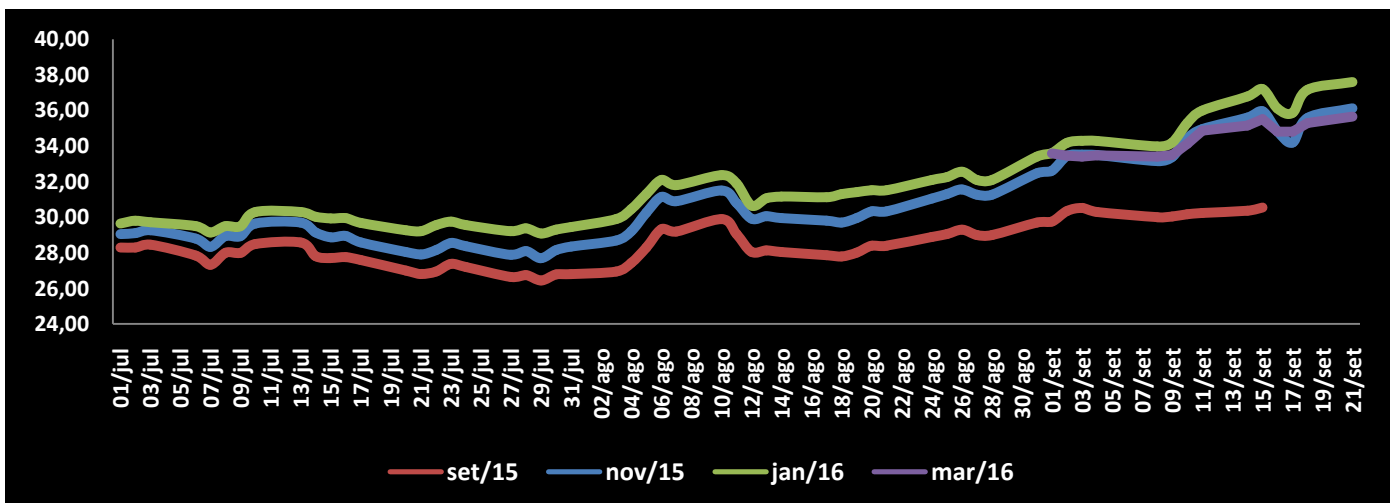

Fonte: BM&F | Elaboração: DECON/SISTEMA FAMASUL

MERCADO FUTURO DO MILHO CBOT/CHICAGO

Os contratos futuros do milho negociados no CBOT em Chicago/EUA apresentaram boa valorização entre 01 e 21 de setembro. Os contratos maio/16 e julho/16 encerraram acima de US\$ 4,00 por bushel.

O contrato com vencimento dezembro/15 avançou 4,2%, com o bushel ficando em US\$ 3,85 no dia 21/Set. Já o contrato março/16 subiu 4,1% com o bushel ficando em US\$ 3,96 também no dia 21/Set. O contrato para maio/16 avançou 4,3%, e fechou o período cotado em US\$ 4,04.

O mercado do milho tem mostrado certa irregularidade nos últimos dias, de um lado pesam

sobre as cotações o andamento da colheita, segundo o USDA já atingiu 10% do total da área, no mesmo período do passado este percentual era de 7%.

Pesa negativamente também sobre as cotações do milho o preço do petróleo, quando este último cai torna o etanol menos atrativo, o que provoca uma queda também no milho. Já a expectativa de produtividade abaixo do esperado para as lavouras norte-americanas empurra as cotações do cereal para cima no CBOT.

Gráfico 20 - Mercado Futuro do Milho - Em dólares por Bushel - CBOT – Fechamento

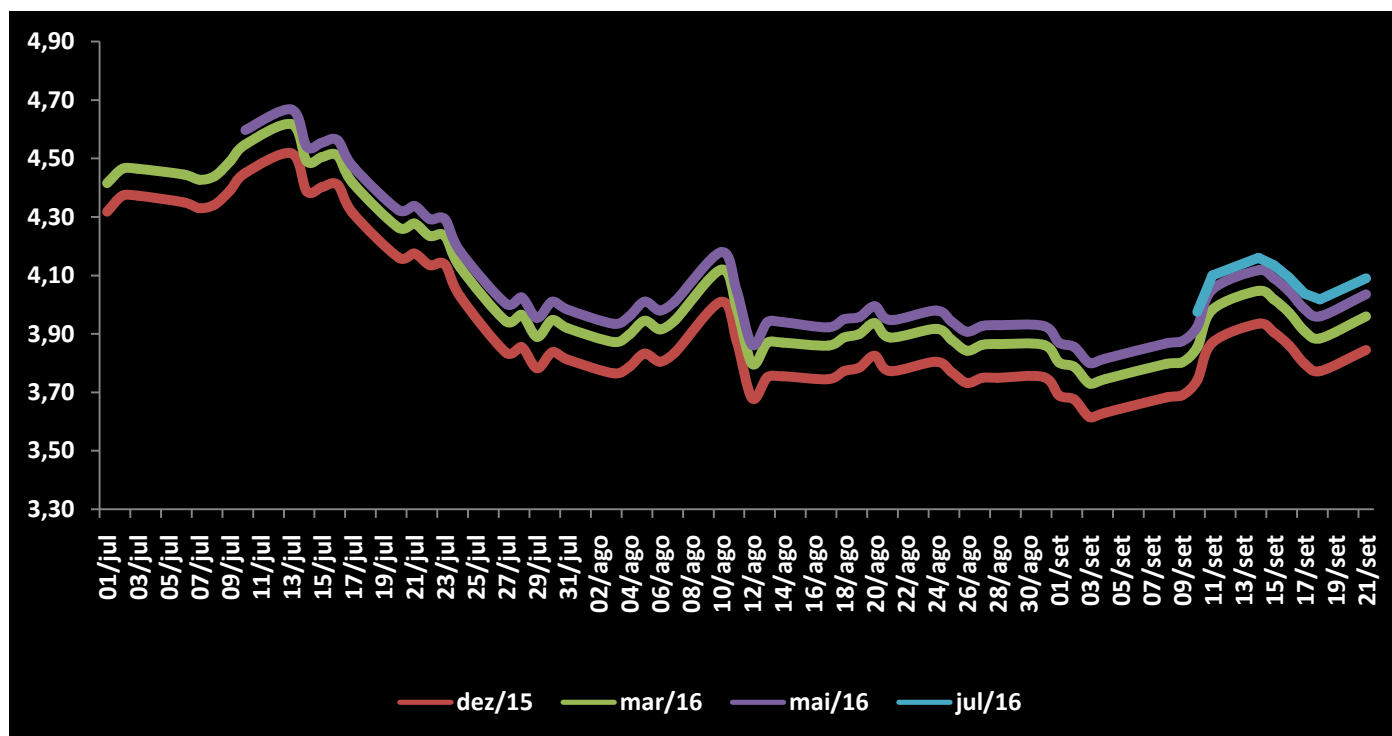

Fonte: SIM CONSULT | Elaboração: DECON/SISTEMA FAMASUL

Leonardo CarlottoPortalete

Eng. Agrônomo Analista em Agricultura do Sistema FAMASUL
e-mail: leonardo@famasul.com.br

Lucas Galvan

Eng. Agrônomo Consultor em Agricultura do Sistema FAMASUL
e-mail: lucas@famasul.com.br

Clovis Tolentino

Eng. Agrônomo Consultor em Agricultura do SENAR/MS - Sistema FAMASUL e-mail: clovis@senarms.org.br

Ana Beatriz Paiva Sá Earp de Melo

Eng. Ambiental - Analista Técnica do SENAR/MS - Sistema FAMASUL
e-mail: anabeatriz@senarms.org.br

Adriana Mascarenhas

Economista - Gestora do Dep. de Análise Econômica - Sistema FAMASUL
e-mail: adriana@famasul.com.br

Eliamar Oliveira

Economista - Analista do Dep. de Análise Econômica - Sistema FAMASUL
e-mail: eliamar@senarms.org.br

Luiz Eliezer

Economista - Analista do Dep. de Análise Econômica - Sistema FAMASUL
e-mail: luiz@famasul.com.br

Engenheiros Agrônomos

Dany Correa - Lucas Camargos - Juliano Ávalos
RaffaelSanways

TécnicosAgrícolas

Tiago Gonsalves - Reinaldo Adriano - Marlan Palácio
Diego Gonçalves

Equipe de campo APROSOJA/MS

e-mail: projetosigams@gmail.com

APROSOJA/MS

Associação dos Produtores de Soja e Milho de
Mato Grosso do Sul

www.aprosojams.org.br/sigaweb

Endereço: Rua Marcino dos Santos, 401
Bairro Cachoeirinha II, Campo Grande-MS
CEP 79040-850

Fone: (067) 3320-9706

E-mail: aprosojams@aprosojams.org.br

EXPEDIENTE

Presidente

Christiano da Silva Bortolotto

Vice-presidentes

Christiano da Silva Bortolotto

Breno de Arruda Moraes Ribeiro

César Roberto Dierings

Thaís Carbonaro Faleiros

LauriDalbosco

REALIZAÇÃO



PARCEIROS

