



## SOJA

- Em MS, a saca de 60kg encerrou abril negociada em a R\$ 68,63, alta de 14,29% em relação ao início do mês, quando comparado a abril do ano passado acumula alta nominal de 15,17%. O destaque é Sidrolândia onde o preço da oleaginosa subiu 15,25% no mês, saindo de R\$ 59,00 no início de abril para R\$ 68,00 em 29/abril. O preço máximo pago pela saca foi observado no município de Dourados, R\$ 70,00 este patamar não alcançado desde 29/jan.
- O indicador Cepea/Esalq apresentou alta de 12,57% entre abril deste ano com igual período do ano passado, a saca encerrou o mês cotada em R\$ 81,91, contra R\$ 70,65 do ano passado (gráfico 02).

**Tabela 1** - Preço médio da Soja em MS – 01 a 29 de Abril de 2016 - Em R\$ por saca de 60 Kg

Município	01/abr	05/abr	08/abr	12/abr	15/abr	19/abr	25/abr	29/abr	Var. %
Caarapó	61,50	63,00	63,00	63,00	64,50	67,00	69,00	69,50	13,01
Campo Grande	59,00	60,00	62,00	60,00	62,50	65,00	67,00	68,00	15,25
Chapadão do Sul	59,00	61,00	61,00	60,00	62,00	65,50	68,00	68,00	15,25
Dourados	61,50	63,00	63,50	64,00	64,50	67,00	70,00	69,50	13,01
Maracaju	60,00	61,00	62,00	62,00	63,50	65,00	67,00	69,00	15,00
Ponta Porã	60,50	61,50	62,00	63,00	63,50	66,00	68,50	69,00	14,05
São Gabriel do Oeste	60,00	61,50	61,00	59,00	62,50	65,00	66,00	68,00	13,33
Sidrolândia	59,00	60,50	62,00	61,00	62,00	65,00	66,50	68,00	15,25
<b>Preço Médio</b>	<b>60,06</b>	<b>61,44</b>	<b>62,06</b>	<b>61,50</b>	<b>63,13</b>	<b>65,69</b>	<b>67,75</b>	<b>68,63</b>	<b>14,26</b>

Fonte: Granos Corretora | Elaboração: DECON/ SISTEMA FAMASUL

**Gráfico 01** - Comportamento dos Preços Internos de Mato Grosso do Sul (R\$/SC)

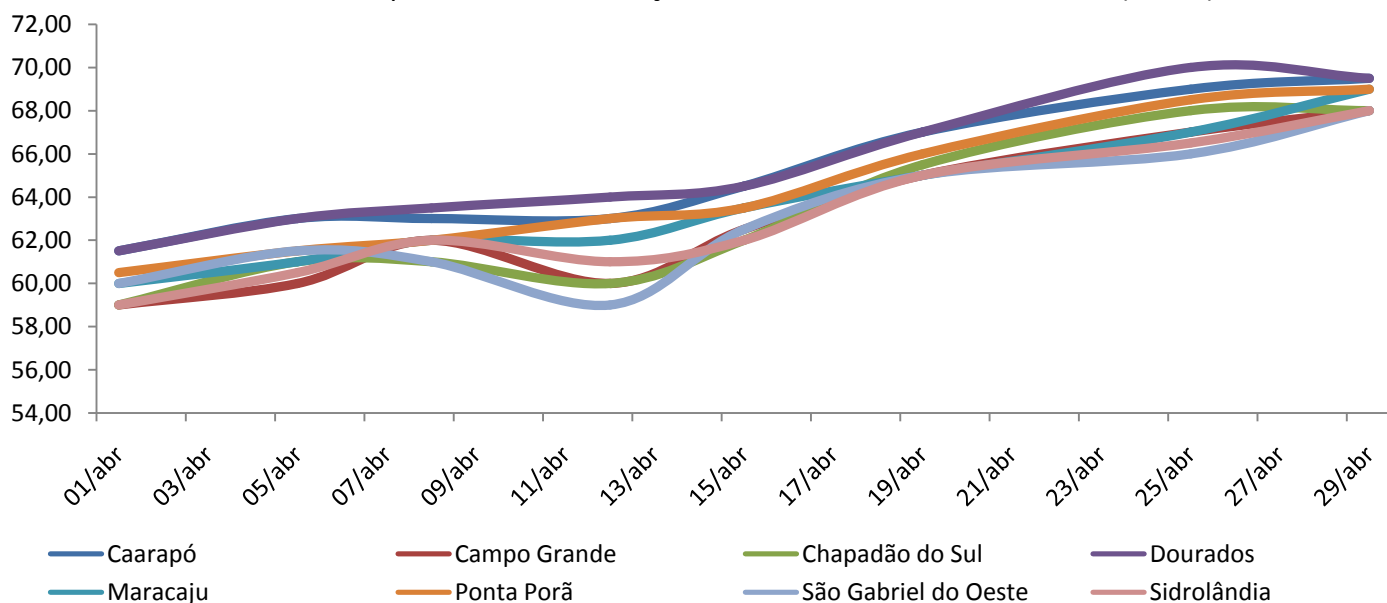

Fonte: Granos Corretora | Elaboração: DECON/SISTEMA FAMASUL

**Gráfico 02 – Indicador Cepea/EsalqSoja Paranaguá/PR - (R\$/sc de 60Kg)**

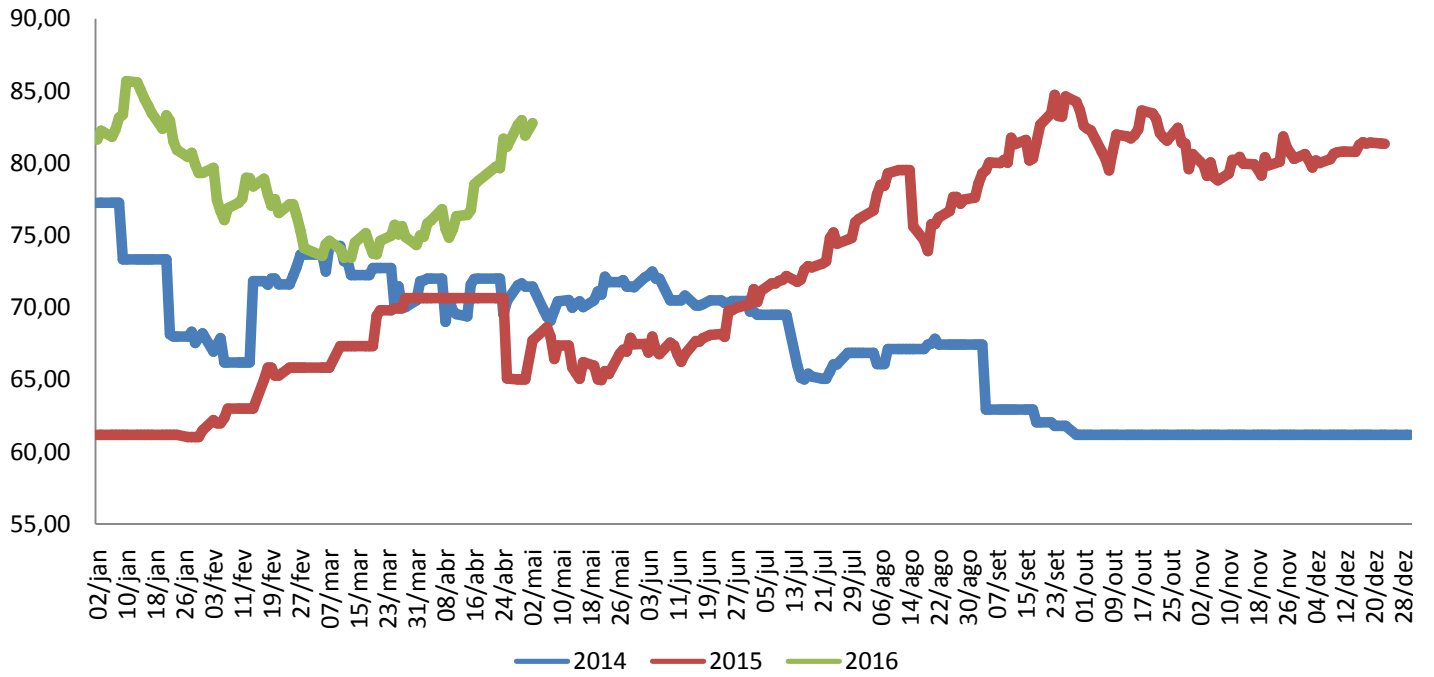

Fonte: Cepea/Esalq | Elaboração: DECON/SISTEMA FAMASUL

**Gráfico 03 – Evolução da comercialização da soja em MS**

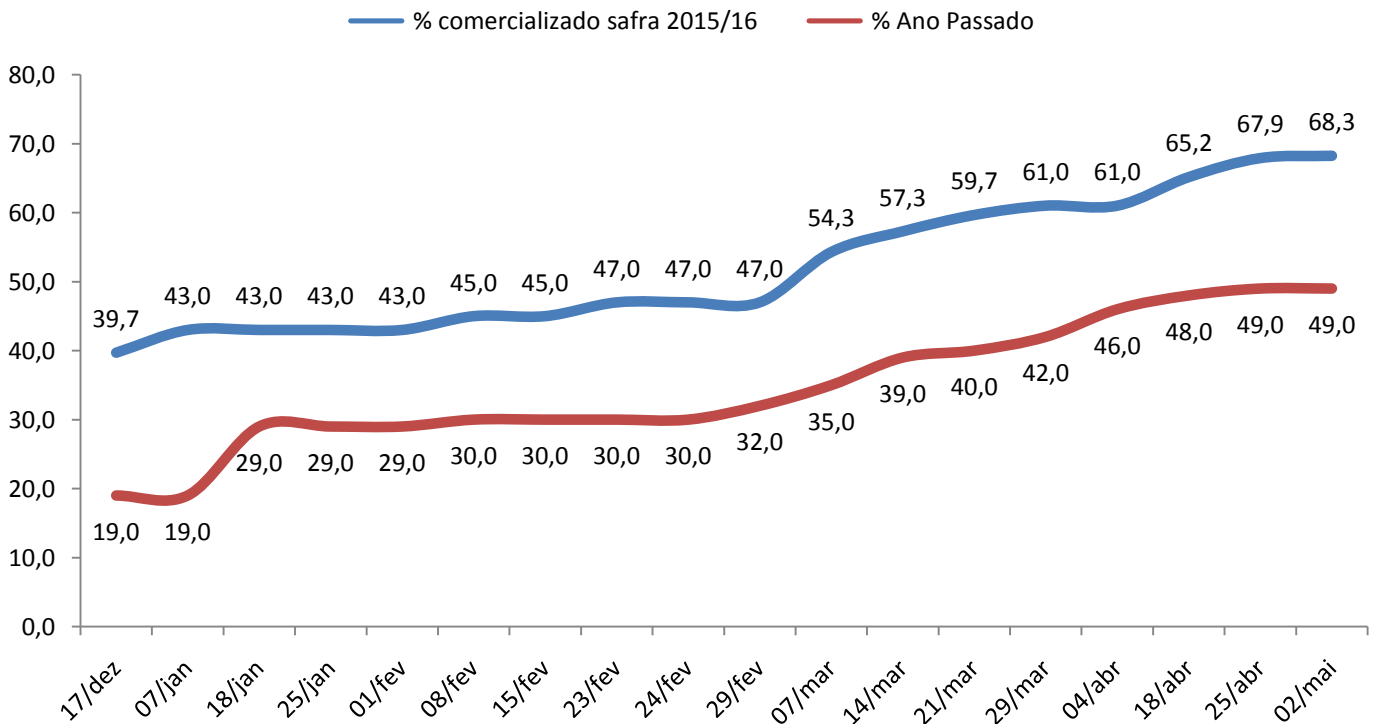

Fonte: Grãos Corretora | Elaboração: DECON/SISTEMA FAMASUL

## Mercado Futuro Da Soja - CBOT/CHICAGO

- O mês de Abril foi de forte valorização nas cotações internacionais da soja negociada no CBOT, todos os contratos romperam os US\$ 10,00 por bushel<sup>1</sup>. O contrato com vencimento em maio de 2016 encerrou o mês com valorização de 11,19% e cotado a US\$ 10,21 por bushel. Os contratos de julho e agosto de 2016 apresentaram o mesmo comportamento, subindo 11,20% e 10,99%, respectivamente, com o bushel cotado a US\$ 10,30 e US\$ 10,32. O contrato setembro de 2016 subiu 9,56% e encerrou o período cotado a US\$ 10,17. Dentre os fatores que explicam esta apreciação estão: a atuação de fundos de investimento, que voltaram as compras; incerteza sobre a safra argentina que enfrenta excesso de chuva; e demanda aquecida, sobretudo por parte da China.
- O prêmio de porto de Paranaguá-PR (gráfico 09) com vencimento em julho de 2016 apresentou apreciação ao longo do mês de abril, subindo 75% e cotado a 0,84 centavos de dólar sobre os preços negociados em Chicago.

**Gráfico 06 - Mercado Futuro da Soja - Em dólares por Bushel - CBOT – Fechamento**

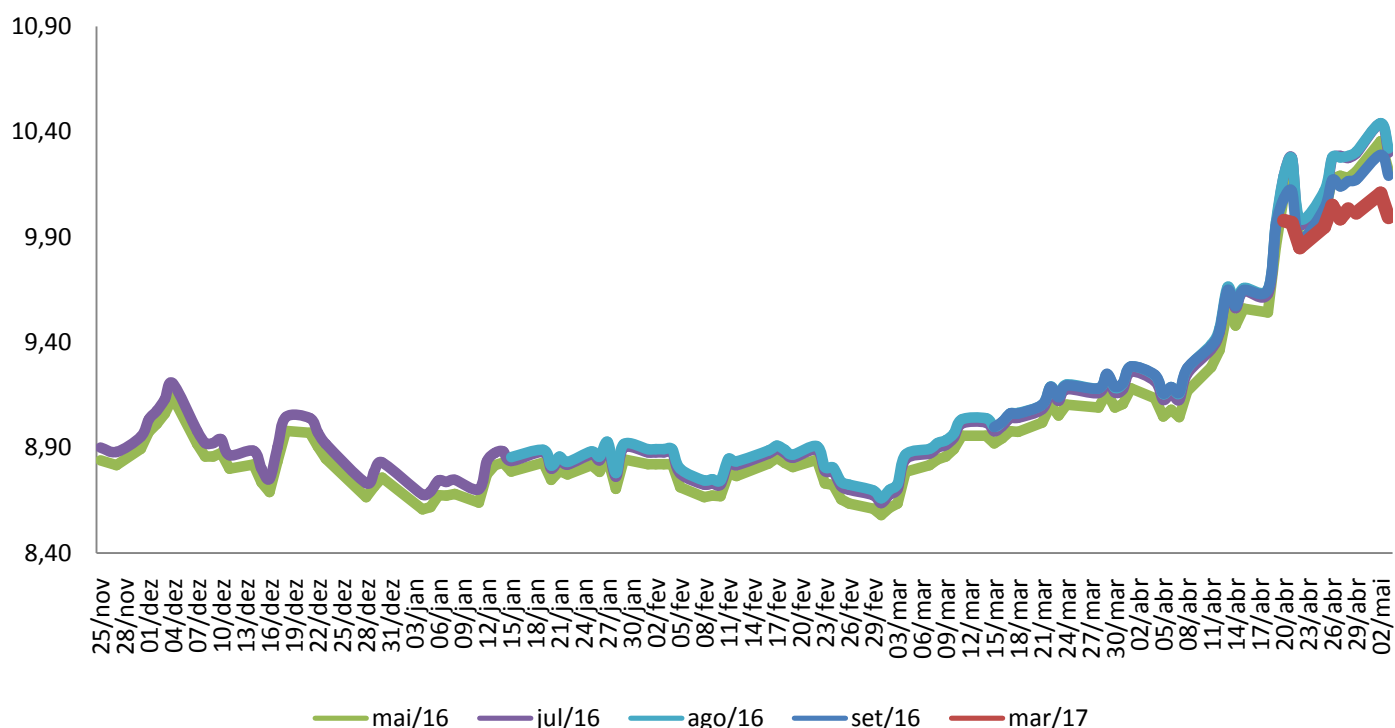

Fonte: SIM CONSULT | Elaboração: DECON/SISTEMA FAMASUL

<sup>1</sup> Unidade de medida de volume, que em quilos corresponde aproximadamente á 27,21 Kg.

**Gráfico 07 - Farelo de Soja - Bolsa de Chicago - (US\$/ton)**

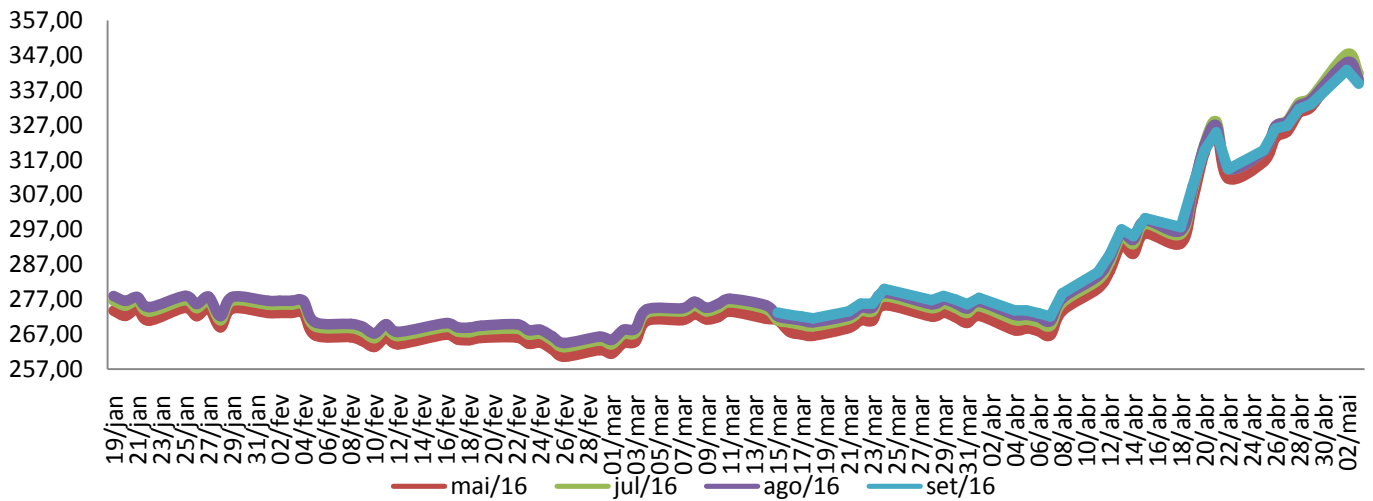

Fonte: CME Group/Notícias Agrícolas | Elaboração: DECON/SISTEMA FAMASUL

**Gráfico 08 - Farelo de Soja – Estados Unidos - (US\$/ton)**

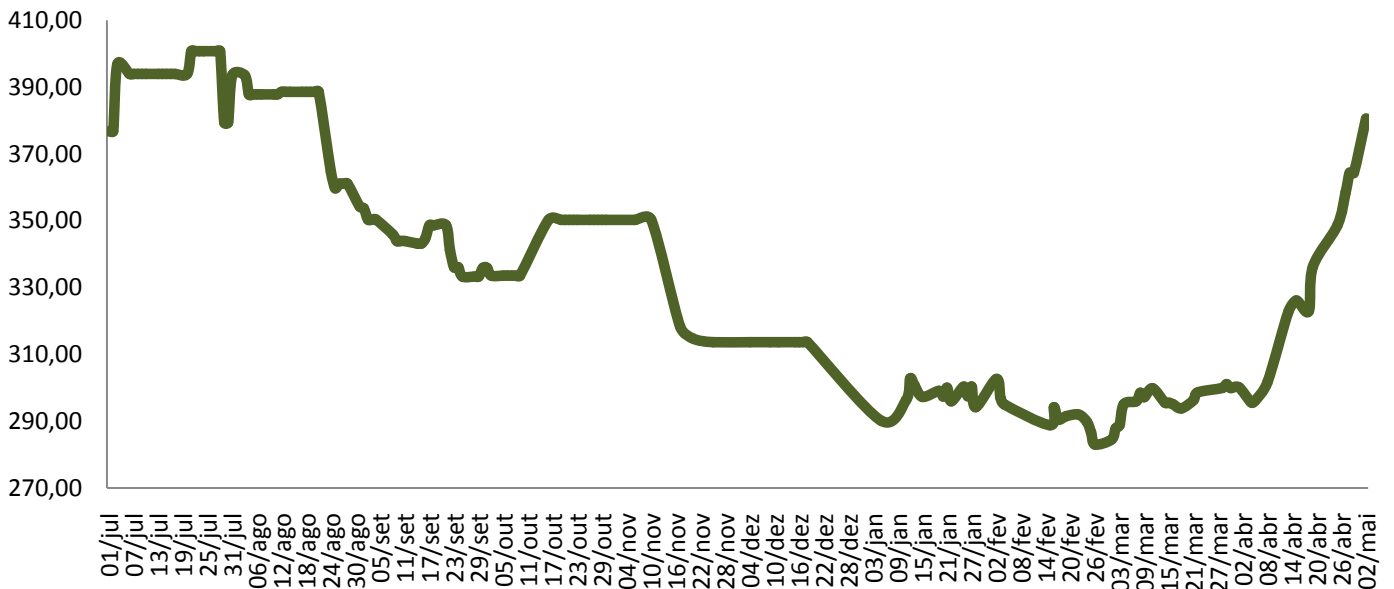

Fonte: Biomercado/Notícias Agrícolas | Elaboração: DECON/SISTEMA FAMASUL

**Gráfico 09 - Prêmio Soja - Porto de Paranaguá/PR – (US\$/Bushel)**

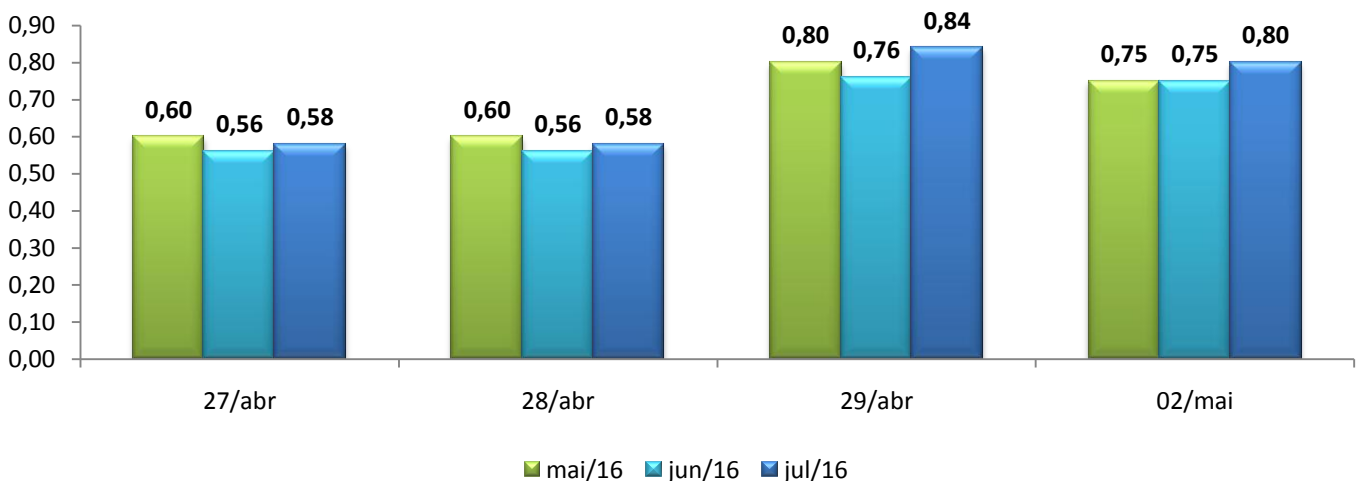

Fonte: Notícias Agrícolas | Elaboração: DECON/SISTEMA FAMASUL

## Milho - Mercado Interno

- A saca de 60kg encerrou abril negociada em média a R\$ 45,63, alta de 9,28% em relação ao início do mês. Quando comparado a abril do ano passado, acumula alta de 107% em termos nominais. O destaque é para Sidrolândia onde o preço médio da saca subiu 12,20% no mês e atingiu R\$ 46,00, já Dourados registrou a maior cotação nominal da história de MS, a chegou a ser cotada em R\$ 47,50. A alta na cotação do milho é explicada pela escassez do produto no mercado interno, a pouca disponibilidade do produto é em função do grande volume exportado no ano passado e início deste, por sua vez o avanço das exportações é em função do real desvalorizado o que trouxe competitividade do milho brasileiro no mercado internacional.
- Outro fator que tem contribuído para a alta do milho é a preocupação com clima, o Sistema de Informação Geográfica do Agronegócio de MS (SIGA/MS), por exemplo, reduziu a estimativa de produção de MS em um milhão de toneladas.
- O indicador Cepea/Esalq apresentou alta de 77,1% entre abril deste ano com igual período do ano passado, a saca encerrou cotada em R\$ 48,65 (gráfico 11).

**Tabela 4** - Preço médio do Milho em MS – 01 a 29 de Abril de 2016 - Em R\$ por saca de 60 Kg

Município	01/abr	05/abr	08/abr	12/abr	15/abr	19/abr	25/abr	29/abr	Var. %
Caarapó	43,00	44,00	44,00	44,00	44,00	44,00	44,00	46,00	6,98
Campo Grande	41,50	42,00	42,00	42,00	43,00	43,00	44,00	46,00	10,84
Chapadão do Sul	41,00	41,00	41,00	41,00	41,00	41,00	41,00	43,00	4,88
Dourados	43,00	44,00	44,00	44,00	45,00	44,00	47,50	47,00	9,30
Maracaju	41,00	42,00	42,00	42,00	42,00	42,00	45,00	45,00	9,76
Ponta Porã	41,50	43,00	42,00	43,00	43,50	43,00	45,50	46,00	10,84
São Gabriel do Oeste	42,00	43,00	44,00	43,00	43,00	43,00	44,00	46,00	9,52
Sidrolândia	41,00	41,00	42,00	42,00	43,00	42,00	44,00	46,00	12,20
<b>Preço Médio</b>	<b>41,75</b>	<b>42,50</b>	<b>42,63</b>	<b>42,63</b>	<b>43,06</b>	<b>42,75</b>	<b>44,38</b>	<b>45,63</b>	<b>9,28</b>

Fonte: Granos Corretora | Elaboração: DECON/ FAMASUL

**Gráfico 10 - Comportamento dos Preços Internos de Mato Grosso do Sul (R\$/sc)**

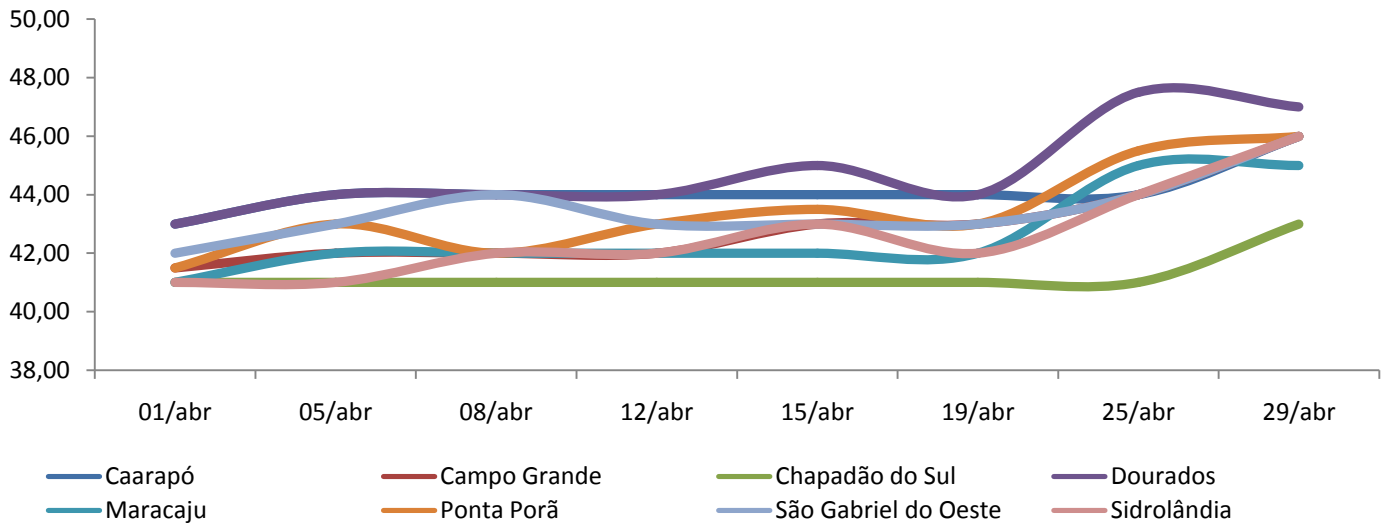

Fonte: Granos Corretora | Elaboração: DECON/FAMASUL

**Gráfico 11 – Indicador Cepea-Esalq - Milho - (R\$/sc de 60Kg)**

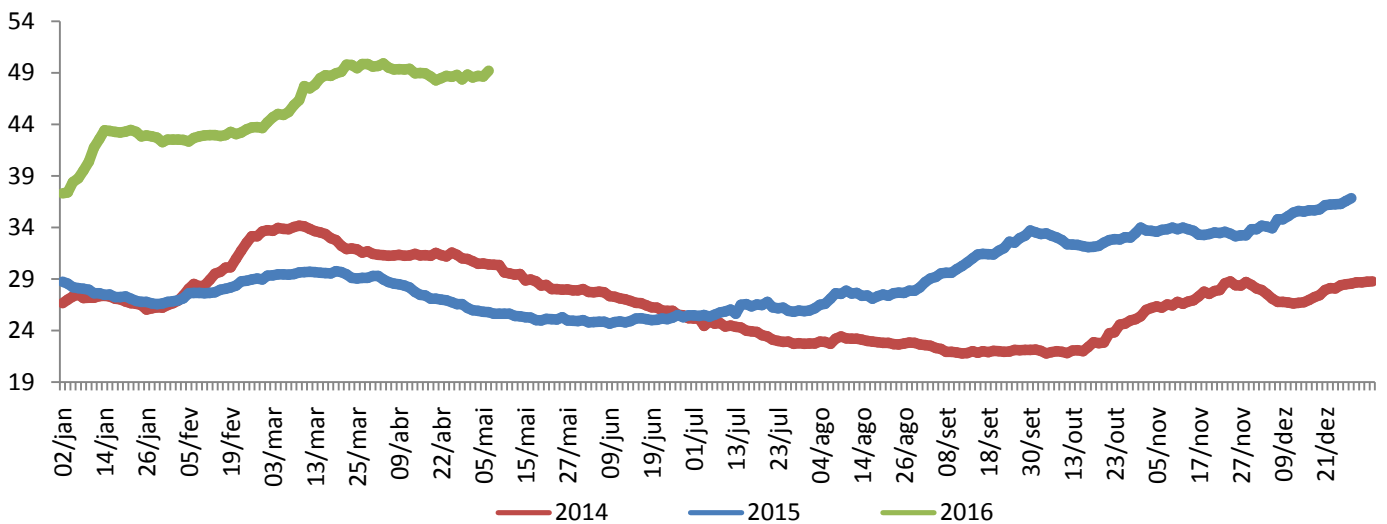

Fonte: Cepea/Esalq/BM&F Bovespa | Elaboração: DECON/SISTEMA FAMASUL

**Gráfico 12 – Evolução da comercialização do milho em MS**

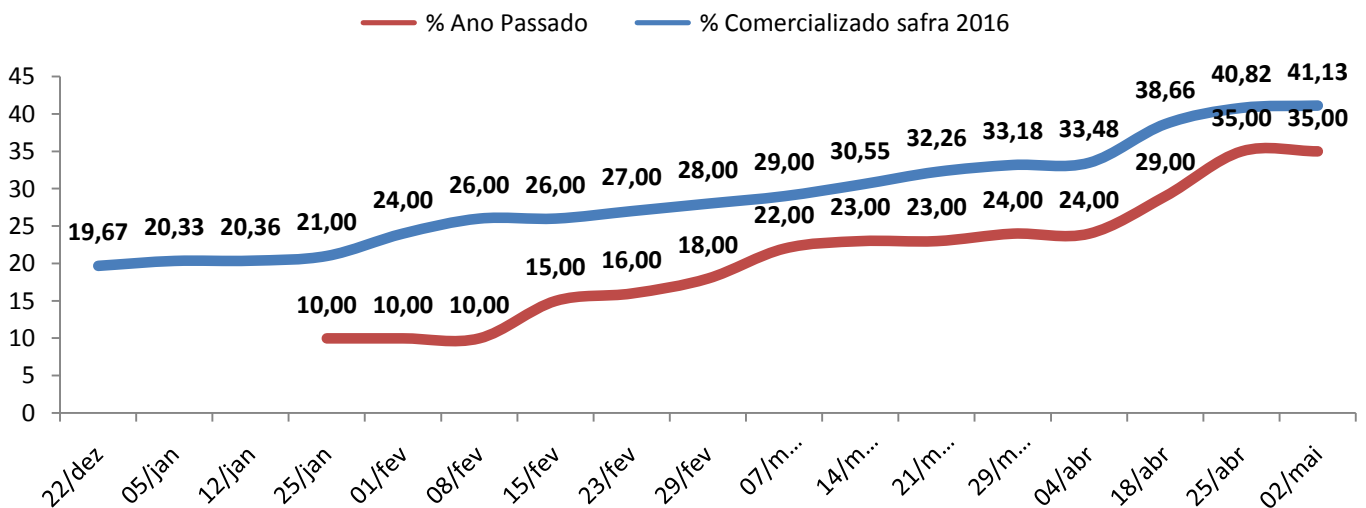

Fonte: Granos Corretora | Elaboração: DECON/SISTEMA FAMASUL

## Mercado Futuro Do Milho

- Alta nas cotações do milho no CBOT em Chicago/EUA. O contrato com vencimento maio/16 subiu 10,24% em abril com o bushel sendo negociado em US\$ 3,90. Já o contrato julho/16 avançou 9,50% com o bushel ficando em US\$ 3,92. O contrato setembro/16 subiu 8,29% e fechou o mês em US\$ 3,92.
- As cotações na BM&F apresentaram o mesmo comportamento com boa valorização em abril. O contrato com vencimento em maio de 2016 subiu 10,64% com a saca de 60Kg cotada a R\$ 49,80 o contrato com vencimento em julho de 2016 avançou 17,66% chegando a R\$ 43,90 por saca.

**Gráfico 13 - Mercado Futuro do Milho - Em dólares por Bushel - CBOT – Fechamento**

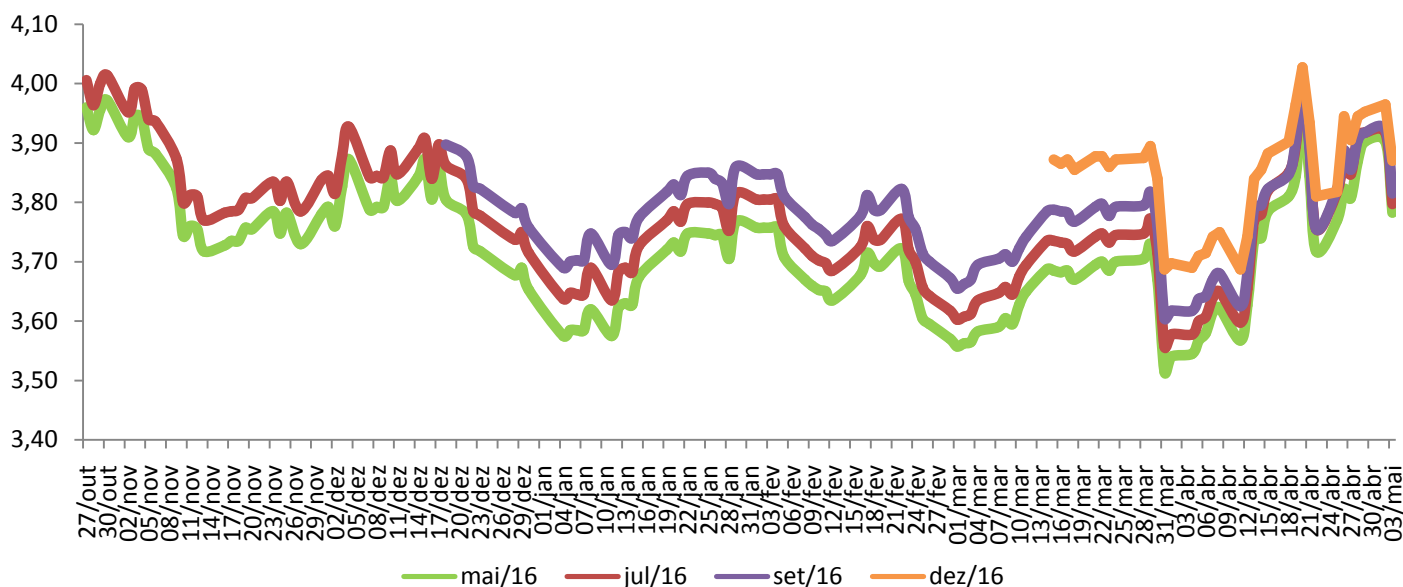

Fonte: SIM CONSULT/Notícias Agrícolas | Elaboração: DECON/SISTEMA FAMASUL

**Gráfico 14 - Mercado Futuro do Milho - Em R\$ por saca de 60Kg – BM&FBovespa – Fechamento**

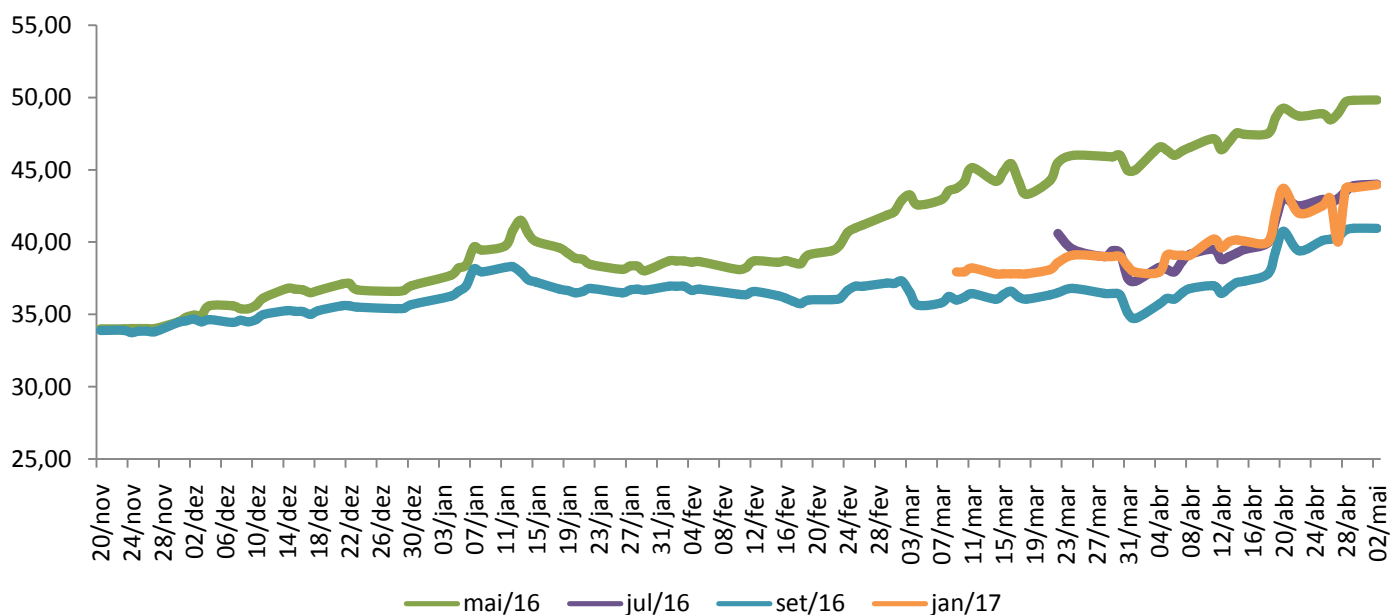

Fonte: BM&F/Notícias Agrícolas | Elaboração: DECON/SISTEMA FAMASUL

### Departamento Técnico e de Produção

*Leonardo CarlottoPortalete*

**Eng. Agrônomo** Analista Técnico em Agricultura

e-mail: [leonardo@famasul.com.br](mailto:leonardo@famasul.com.br)

*Ana Beatriz Paiva Sá Earp de Melo*

**Eng. Ambiental** – Analista Técnica

e-mail: [anabeatriz@senarms.org.br](mailto:anabeatriz@senarms.org.br)

### Departamento de Análise Econômica

*Adriana Mascarenhas*

**Economista** – Gestora do Departamento

e-mail: [adriana@famasul.com.br](mailto:adriana@famasul.com.br)

*Eliamar Oliveira*

**Economista** – Analista Técnica

e-mail: [eliamar@senarms.org.br](mailto:eliamar@senarms.org.br)

*Luiz Eliezer*

**Economista** – Analista Técnico

e-mail: [luiz@famasul.com.br](mailto:luiz@famasul.com.br)

Eng. Agrônomo(s): *Dany Correa/Lucas Camargos/Robson Rodrigues*

Tec. Agrícolas(s): *Reinaldo Adriano/Tiago Gonsalves/Marlan*

*Palácio/Milton de Oliveira*

**Equipe de campo- APROSOJA/MS**

e-mail: [projetosiqams@gmail.com](mailto:projetosiqams@gmail.com)

### APROSOJA/MS

Associação dos Produtores de Soja e Milho de Mato Grosso do Sul

[www.aprosojams.org.br/sigaweb](http://www.aprosojams.org.br/sigaweb)

**Endereço:** Rua Marcino dos Santos, 401.

Bairro Cachoeirinha II, Campo Grande-MS.

CEP 79040-850

**Fone:** (067) 3320-9750 ou (67) 3320-9724

**E-mail:** [aprosojams@aprosojams.org.br](mailto:aprosojams@aprosojams.org.br)

### EXPEDIENTE

**Diretor Presidente:** Christiano da Silva Bortolotto

**Vice Presidente:** Sergio Luiz Marcon

**Diretor Administrativo:** André Figueiredo Dobashi

**2º Diretor Administrativo:** Luis Carlos Seibt

**Diretor Financeiro:** Rodrigo Ângelo Lorenzetti

**2º Diretora Financeira:** Thaís Carbonaro Faleiros

**Diretores Regionais:** Jorge Michelc

Lucio Damalia

Juliano Schmaedecke

Roger Azevedo Intrivini

### REALIZAÇÃO



### PARCEIROS

