



FAMASUL
Federação da Agricultura e Pecuária
Mato Grosso do Sul

BOLETIM

CASA RURAL

BOVINOCULTURA
DE LEITE

ECONOMIA E MERCADO

Edição nº 77
Novembro/2024

BOVINOCULTURA DE LEITE

Mercado Interno

 PM nov 2024** PM out 2024** Variação %



R\$ 2,6183/L

R\$ 2.7610/L

-5,17% (índice do leite)



PM nov 2023

PM nov 2024



R\$ 1,9731/L

R\$ 2,6183/L

32,70%

Índice do Leite MS

Variação de preços da Cesta de produtos lácteos (novembro 2024)

-5,17%



Índice mostra tendência de valorização para os lácteos. Para acessar o Índice, [clique aqui](#).

Fonte: SEFAZ/SEMADESC.

** Sem cotação pelo CEPEA. Valor estimado a partir da aplicação do índice do leite de MS desde janeiro/2022.

Gráfico 01 – Preço médio do leite ao produtor do MS

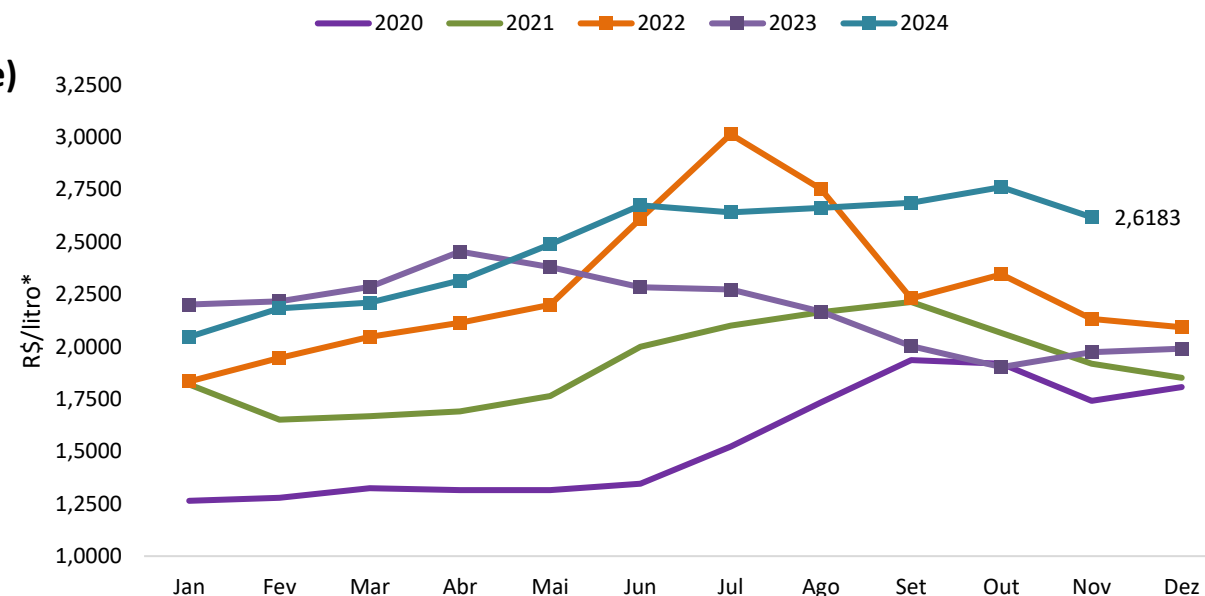

Fonte: CEPEA/ESALQ; SEFAZ/SEMADESC. **Elaboração:** DETEC/Sistema Famasul.

*Valor nominal.

Nota: PM = Preço Médio;

RELAÇÃO DE TROCA: LEITE X MISTURA



nov 2024



1 saco de mistura

O resultado de nov/2024 comparado ao mês anterior piorou 10,8%, porque o preço médio do farelo recuperou 0,89%.



nov 2023



1 saco de mistura

Em um ano a quantidade de leite necessária para adquirir a mistura (60 kg de milho e farelo de soja) diminuiu em 6,1 litros.

Gráfico 02 – Relação de troca entre mistura e quantidade de leite, em litros.

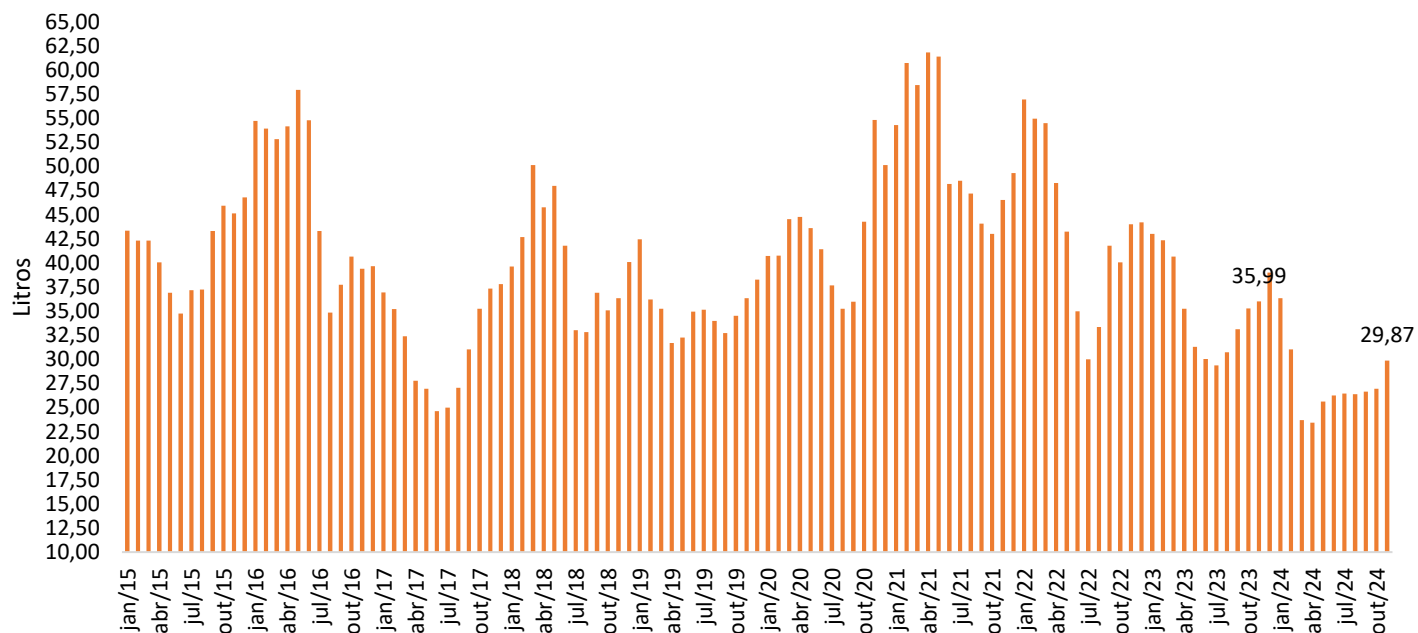

Fonte: Granos Corretora; CEPEA/ESALQ; CEASA/MS. Elaboração: DETEC/Sistema Famasul. IGP-DI = nov/2024

CAPTAÇÃO DE LEITE

Leite adquirido e inspecionado (MS)



out 2024

nov 2024

14,19 milhões de litros

15,20 milhões de litros

Var. 7,1%



nov 2023

nov 2024

16,23 milhões de litros

15,20 milhões de litros

Var. -6,4%

A captação de janeiro a novembro de 2024 totalizou 154,1 milhões litros, foi 1,2% menor que o mesmo período de 2023 quando foram captados 156,0 milhões de litros de leite.

Gráfico 03 – Quantidade de leite captado e inspecionado no MS (SIF)

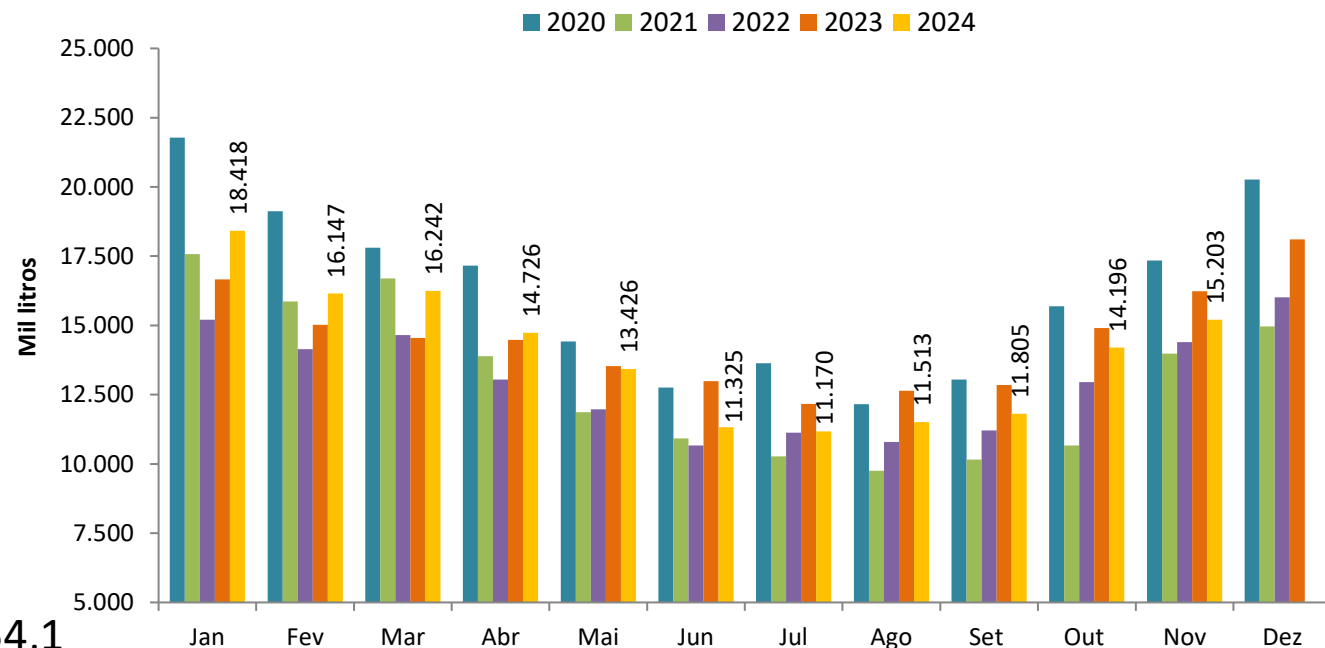

Fonte: MAPA; Elaboração: DETEC/Sistema Famasul.

EXPORTAÇÃO E IMPORTAÇÃO DE DERIVADOS

Exportações

 out/2024



1,58 mil ton.

 nov/2024



1,73 mil ton.



9,3%

O volume exportado no período de janeiro a novembro de 2024 foi 20,8 mil toneladas, superando em 11,4% as 18,6 mil toneladas exportadas em igual período de 2023.

Gráfico 04 – Exportação de produtos lácteos do Brasil

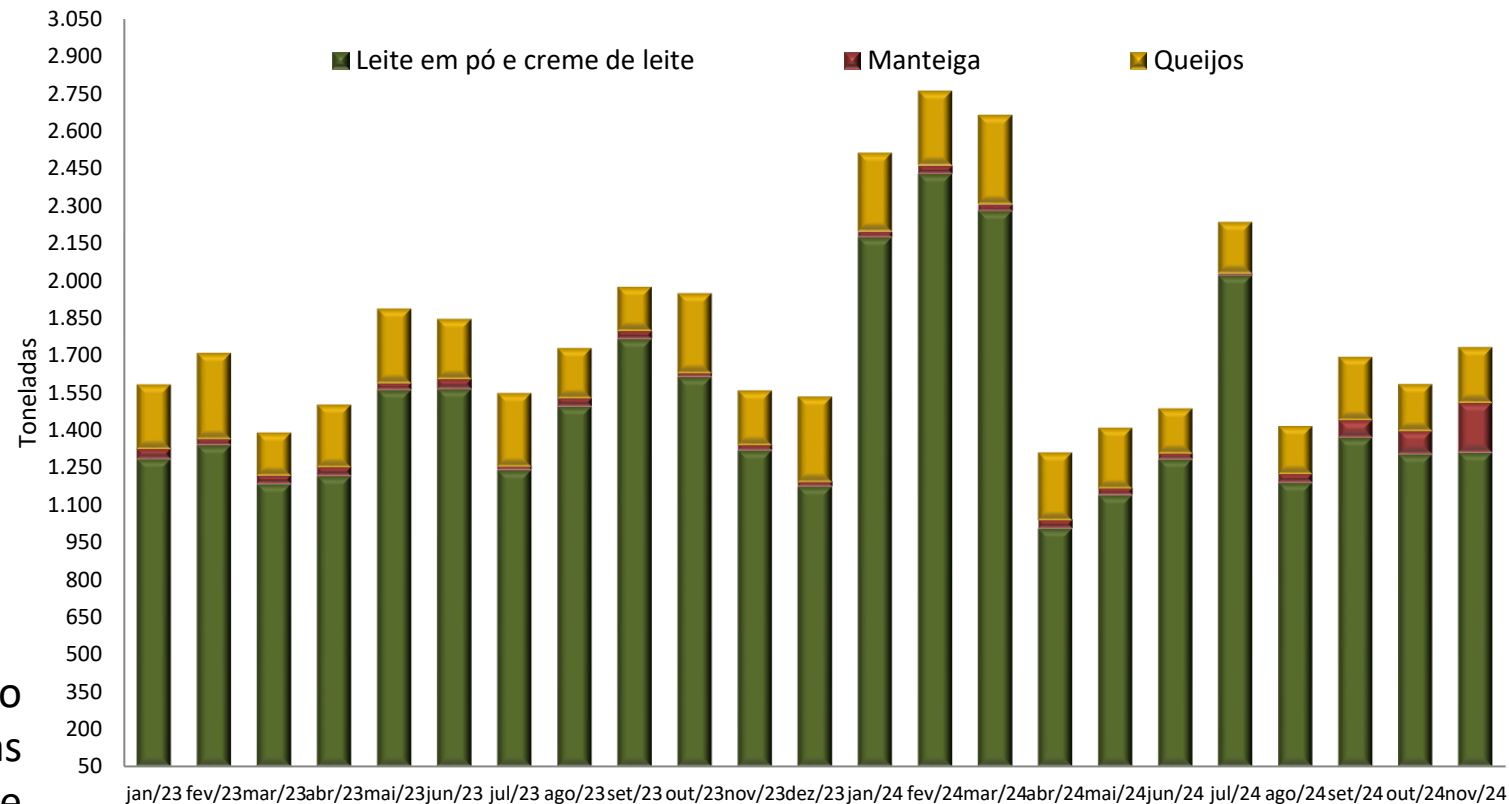

Fonte: SECEX, 2024. Elaboração: DETEC/Sistema Famasul.

EXPORTAÇÃO E IMPORTAÇÃO DE DERIVADOS

Importações

 out/2024



22,3 mil ton.

 nov/2024



22,4 mil ton.

 0,65%

A quantidade importada entre janeiro a novembro de 2024 somou 230,0 mil toneladas representando aumento de 3,9% em relação às 221,3 mil importadas no período jan-nov de 2023.

Gráfico 05 - Importação de produtos lácteos pelo Brasil.

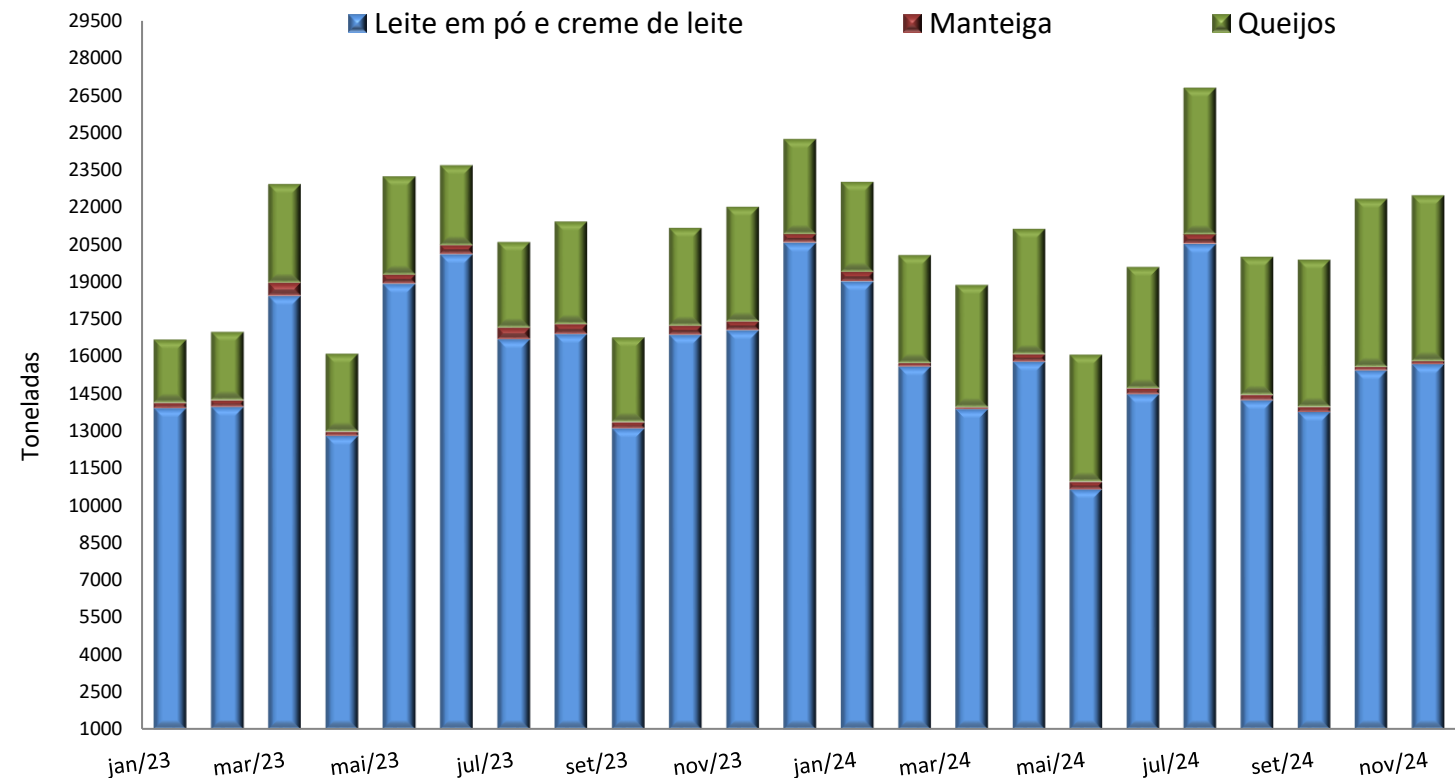

Fonte: SECEX, 2024. Elaboração: DETEC/Sistema Famasul.

BALANÇA COMERCIAL DE LÁCTEOS

A receita com as exportações de lácteos em novembro/2024 rendeu ao Brasil US\$ 6,0 milhões, esse valor foi 17% superior à receita auferida em outubro. E as importações cresceram 1,8% de um mês para o outro e equivaleram a US\$ 90,9 milhões. resultado manteve o saldo negativo e o déficit foi US\$ 84,9 milhões na balança comercial de lácteos em novembro (Gráfico 06). O Saldo dos onze meses de 2024 foi negativo em US\$ 809,2 milhões e foi menor que o déficit de US\$ 826,6 milhões de igual período de 2023.

Gráfico 06 – Balança Comercial Brasileira de lácteos (mil US\$).

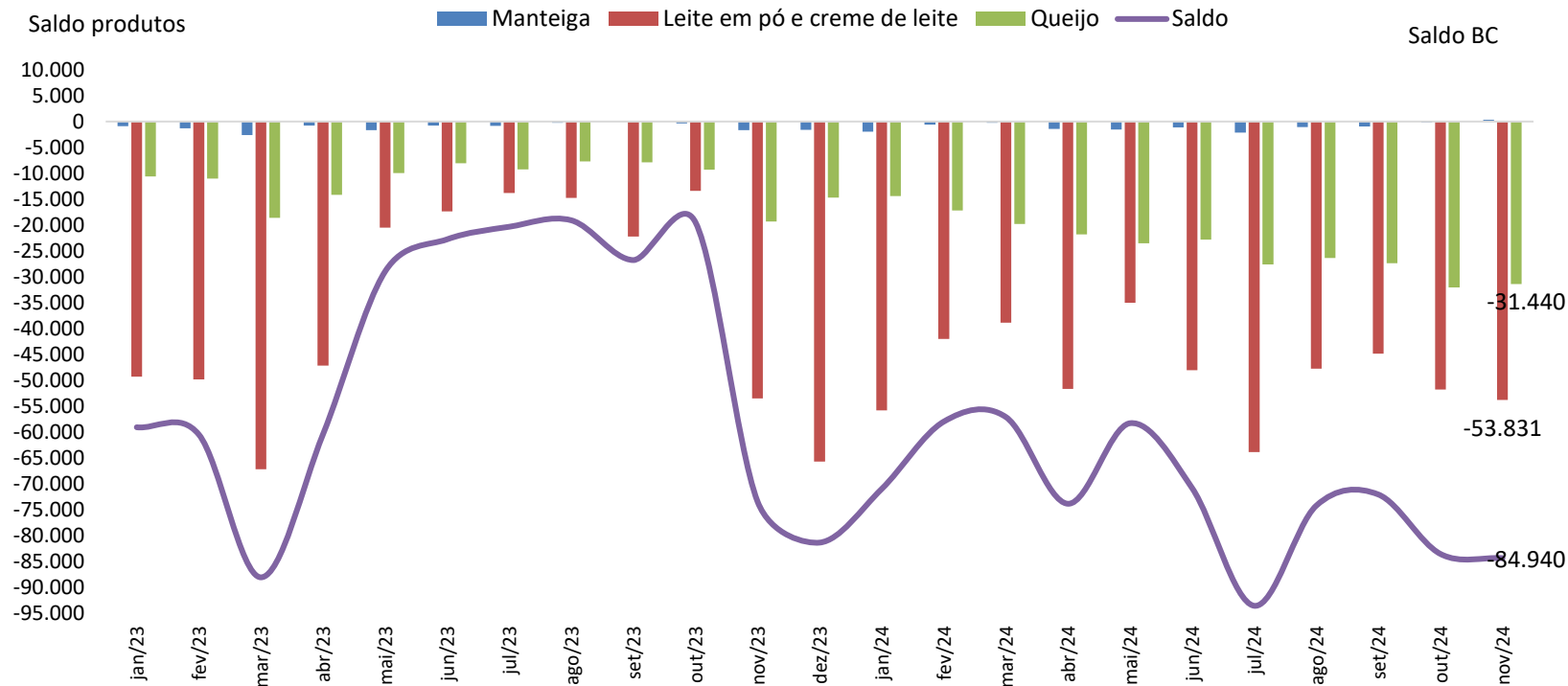

Fonte: SECEX, 2024. Elaboração: DETEC/Sistema Famasul.

PREÇOS NO MERCADO INTERNACIONAL

Gráfico 07 – Preço dos lácteos no mercado internacional.

Leilão *Global Dairy Trade* (GDT) - Leite em pó



Integral



Desnatado

19/11/2024 US\$ 3.826/ton.

US\$ 2.882/ton.

03/12/2024 US\$ 3.984/ton.

US\$ 2.848/ton.

Variação: 4%

1,2%

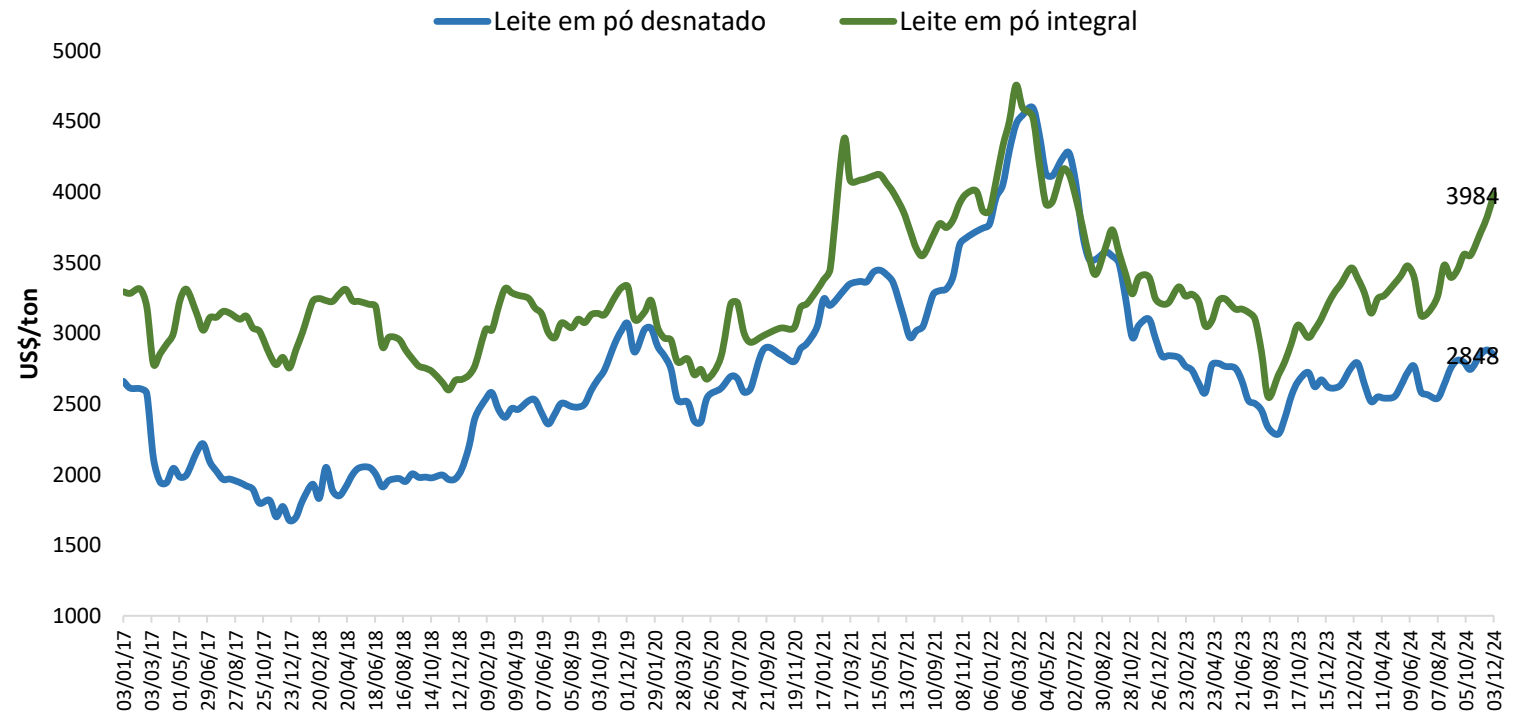

Fonte: Global Dairy Trade. Elaboração: DETEC/SISTEMA FAMASUL.

DADOS ATEG BOVINOCULTURA DE LEITE - MS



Novembro/2024

Gráfico 08 – Preço médio de venda do leite dos grupos atendidos
Novembro/2024

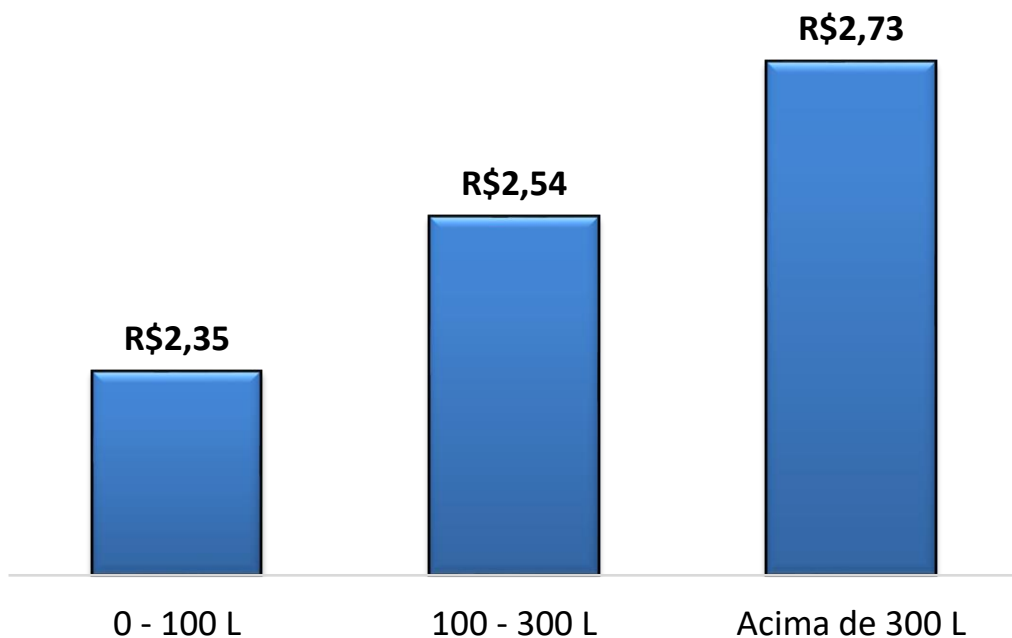

Foram levantadas informações de **1.303** produtores atendidos pela ATeG em Bovinocultura de Leite em MS. Desses, **61%** comercializavam leite para **indústrias** e **39%** produzem **derivados** lácteos.

A **média** do preço do leite recebido por esses produtores foi de **R\$ 2,43**.

Volume comercializado de leite/dia pelos produtores atendidos em novembro/24



Indústrias lácteas
91.117 L/dia



Derivados
15.677 L/dia

106.794 L/dia
3.203.820 L/mês

DADOS ATEG BOVINOCULTURA DE LEITE - MS



Novembro/2024

Gráfico 09 – Menor e maior preço pago aos produtores atendidos
Novembro/2024

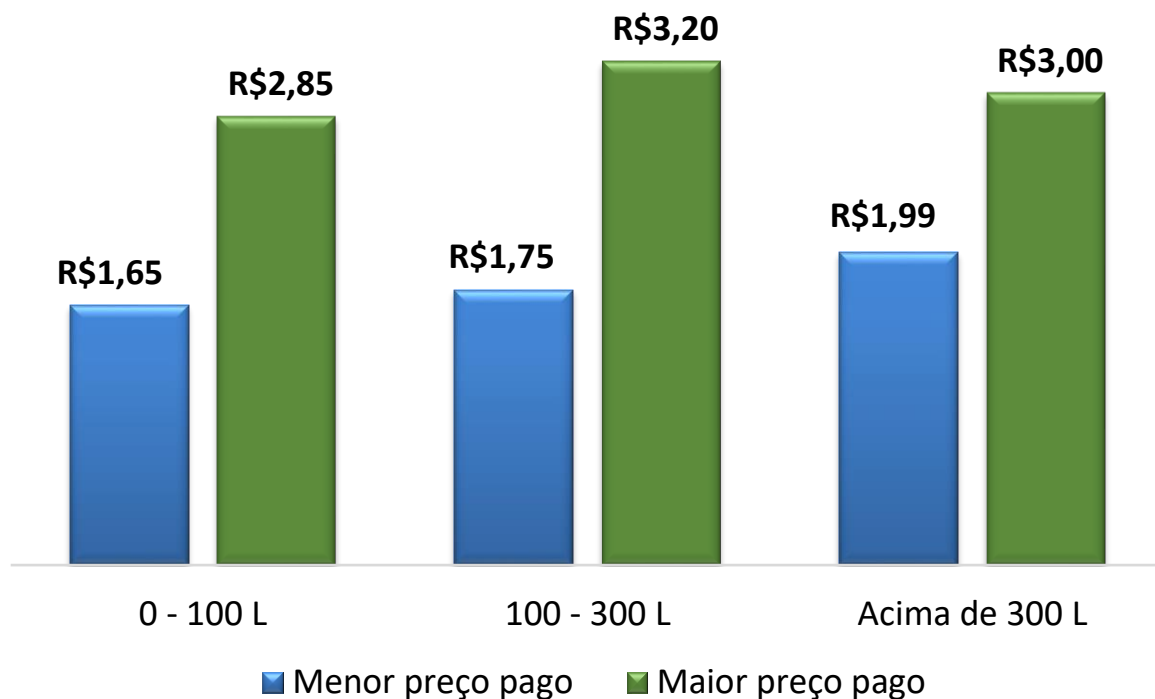

De acordo com o Gráfico 9, a variação entre o maior e menor preço pago em **novembro/2024** aos produtores atendidos pelo ATeG Bovinocultura de Leite em MS foi de:



0 – 100 litros/leite/dia – 73% no valor recebido;



100 - 300 litros/leite/dia - 83% no valor recebido;



acima de 300 litros/leite/dia - 51% no valor recebido.

DADOS ATEG BOVINOCULTURA DE LEITE - MS



Novembro/2024

Mapa 01 – Preço médio pago aos produtores atendidos por região
Novembro/2024



Gráfico 10 – Preço médio pago aos produtores atendidos por região
de acordo com extrato de produção - Novembro/2024



DADOS ATEG BOVINOCULTURA DE LEITE - MS

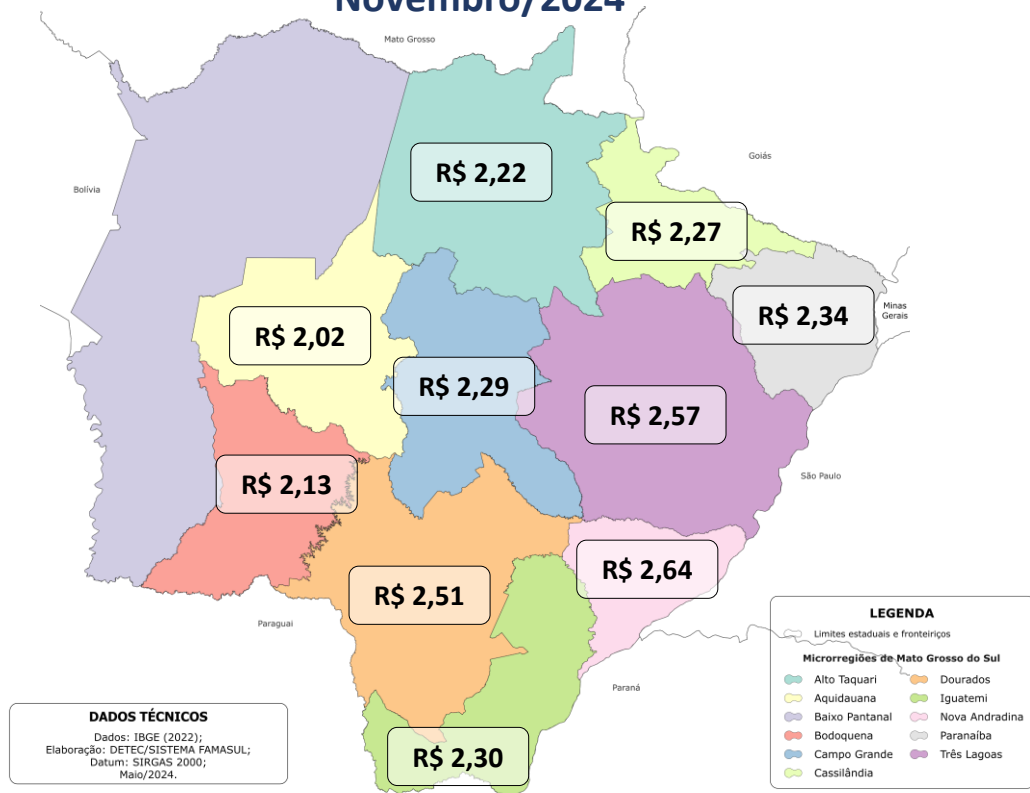
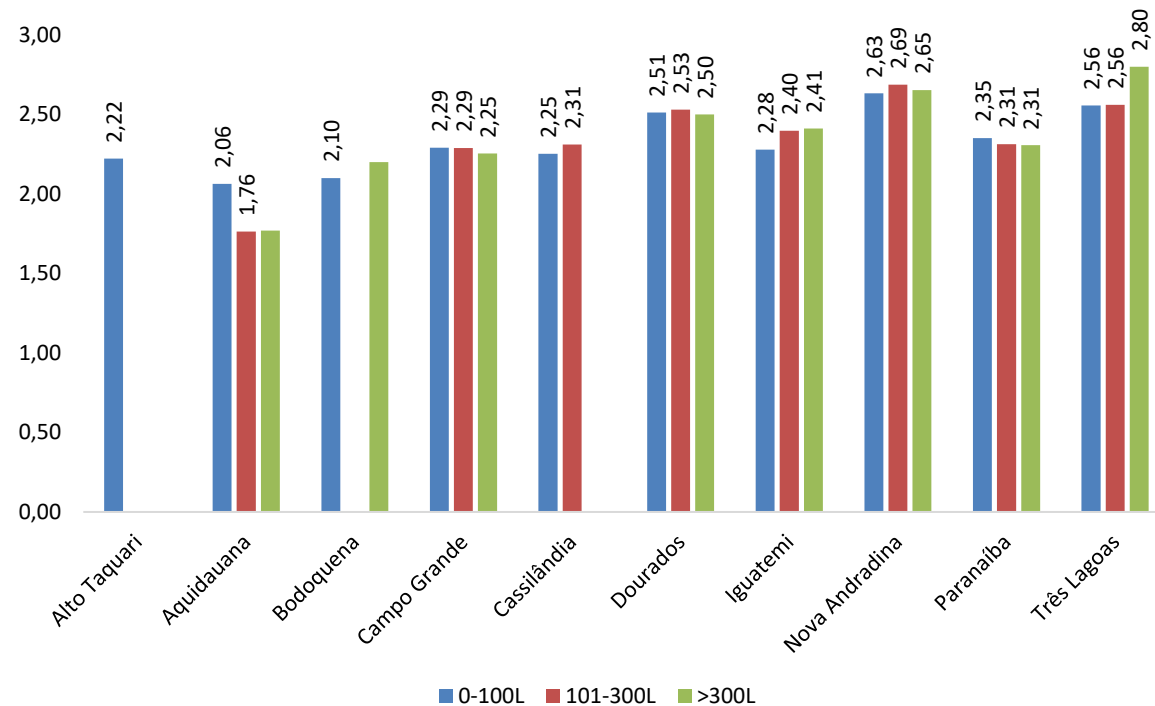

Outubro/2024

Gráfico 10 – Impacto do gasto com mão de obra contratada e concentrado na receita outubro/2024

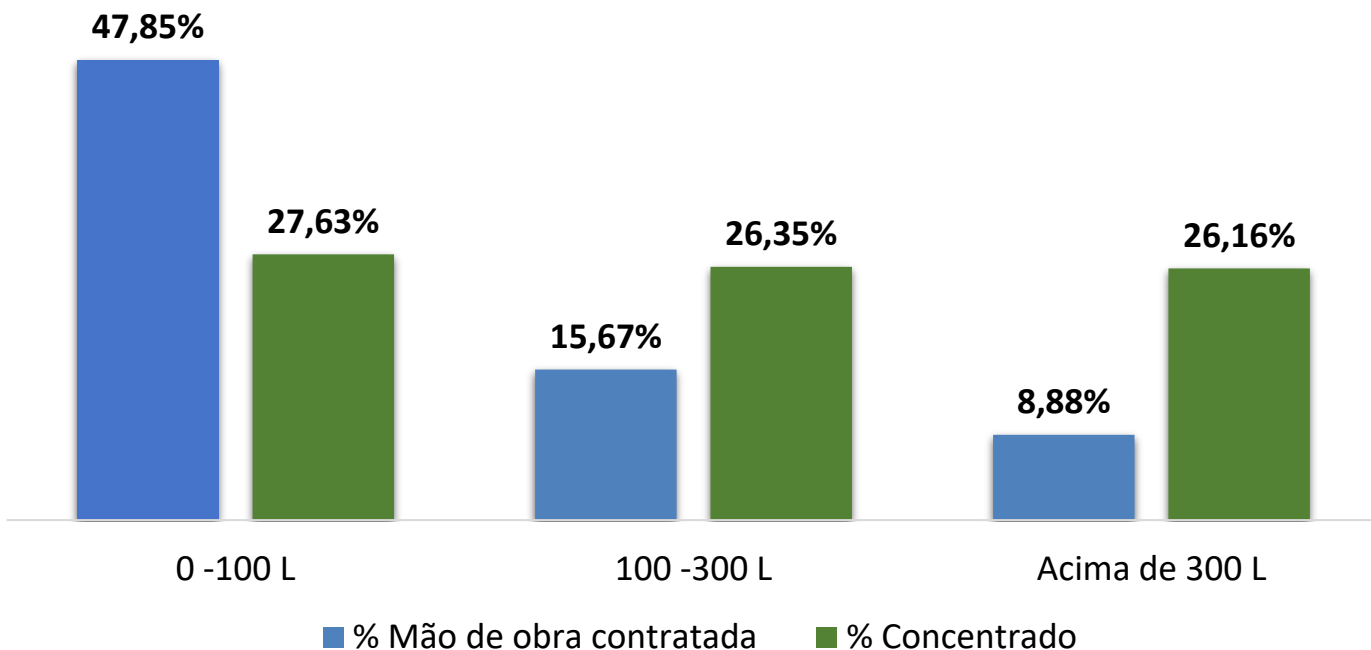

O percentual de produtores atendidos pela ATeG no mês de outubro que utilizaram mão de obra contratada e concentrado são:

- **0 – 100 litros/leite/dia – 12,16%** utilizam MDO contratada e **57,8%** utilizam concentrado;
- **100 - 300 litros/leite/dia – 30,63%** utilizam MDO contratada e **80,18%** utilizam concentrado;
- **acima de 300 litros/leite/dia – 62,79%** utilizam MDO contratada e **97,67%** utilizam concentrado;



PRODUTORES ATEG RELAÇÃO DE TROCA: LEITE X MISTURA



32,18 L



nov 2024



1 saco de mistura

O resultado de nov/2024 comparado ao mês anterior piorou 2,9%, porque houve valorização do preço médio da saca de milho em detrimento da queda no preço do leite.



38,80 L



nov 2023



1 saco de mistura

Em um ano a quantidade de leite necessária para adquirir a mistura (60 kg de milho e farelo de soja) reduziu 17,1%

Gráfico 02 – Relação de troca entre mistura e quantidade de leite, em litros.

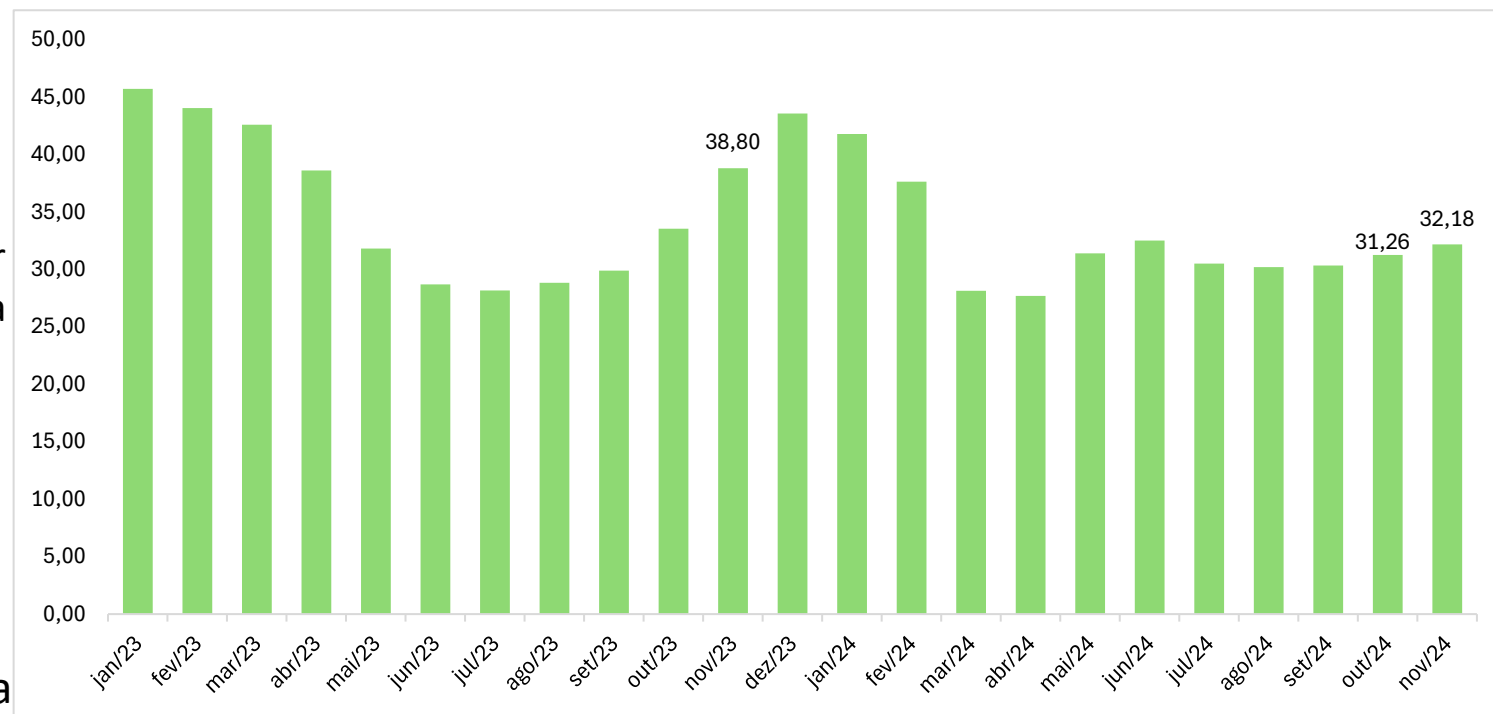

Fonte: Granos Corretora; preço ponderado ATEG; CEASA/MS. Elaboração: DETEC/Sistema Famasul.

IGP-DI = nov/2024

CLIMATOLOGIA E PREVISÃO MENSAL

Os dados apresentados neste material foram obtidos a partir dos mapas de monitoramento, disponibilizados pelo INMET.

Dos 79 municípios de Mato Grosso do Sul, são monitorados 45. Para representação neste boletim, foram utilizados dados de 9 municípios, que são monitorados climatologicamente pelo CEMTEC, e que segundo levantamento do IBGE (2023), fazem parte da zona produtora de leite com maior valor de produção:



Figura 1. Mapa - Leite - Valor da produção (Mil Reais). Fonte: IBGE (2023)

Centro Norte

Campo Grande

Sidrolândia

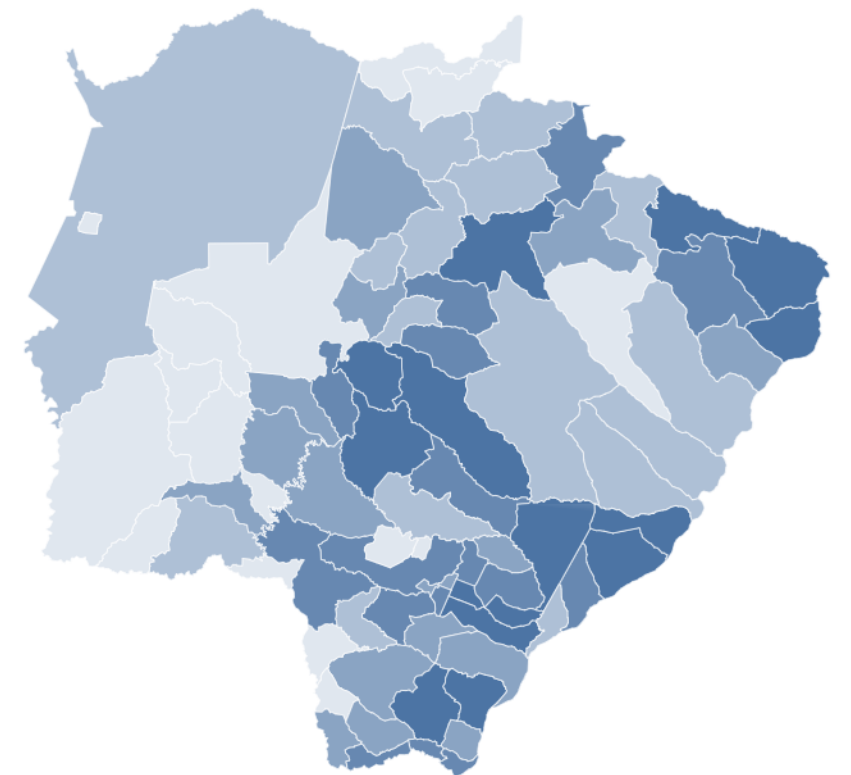
Camapuã

Leste

Bataguassu

Nova Andradina

Paranaíba

Cassilândia

Sudoeste

Iguatemi

Itaquiraí

CLIMATOLOGIA E PREVISÃO MENSAL

MERGE
Precipitação Acumulada entre 01 a 17 DEZ

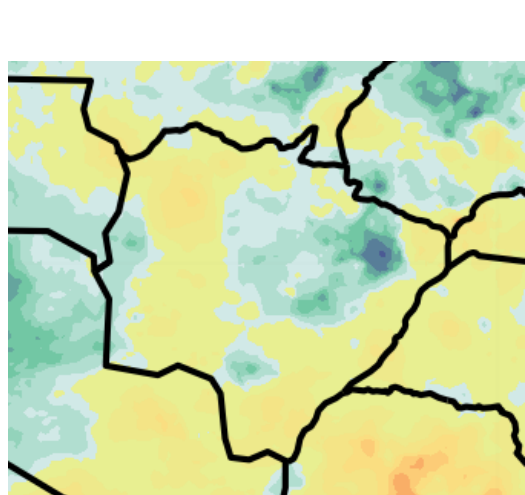

A

MERGE
Anomalia de Precipitação entre 01 a 17 DEZ

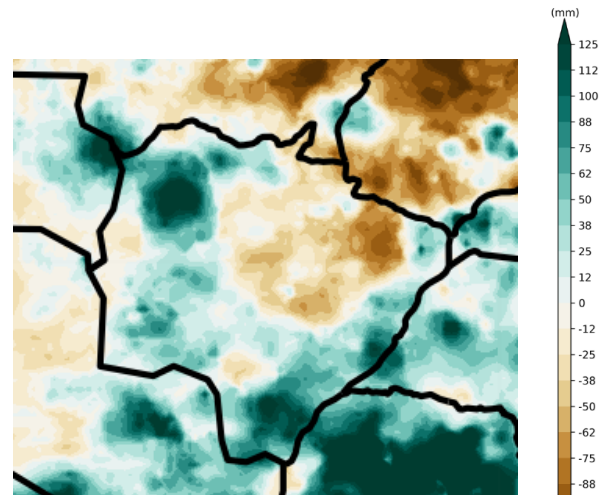

B

Figura 2. Precipitação acumulada (A) anomalia de precipitação (B) no estado de Mato Grosso do Sul entre 01 e 17 de dezembro de 2024. Fonte: MERGE/INPE/CPTEC

No período compreendido entre 01 de dezembro e 17 de dezembro de 2024, o acumulado de precipitação (mm) em **Mato Grosso do Sul** variou de **20mm a 250mm** (figura 2A).

No **Leste** do estado, foi registrada chuva acumulada de **50mm a 200mm** (figura 2A). Em Cassilândia e Paranaíba, a precipitação foi até 50mm abaixo do esperado para o período (figura 2B).

Na **região de Centro Norte**, foram observados entre **40mm e 200mm** (figura 2A). Em grande parte dessa região, o volume de chuvas foi 50mm abaixo do esperado para o período (figura 2B).

Na **região sudoeste**, foram observados entre **30mm e 250mm** (figura 2A). Na região de Iguatemi e Itaquiraí a chuva acumulada ultrapassou a média do período em até 100mm (figura 2B).

CLIMATOLOGIA E PREVISÃO MENSAL

Tabela 1. Precipitação Acumulada (mm) observada durante os primeiros 15 dias de dezembro de 2024. Fonte dos dados: CEMADEN, INMET, EMBRAPA AGROPECUÁRIA OESTE, SEMADESC. Processamento: CEMTEC

MUNICÍPIO	CHUVAS (mm)	Média histórica	% do esperado
Bataguassu	215,2	188,8	14,0
Camapuã	118,4	212,3	-44,0
Campo Grande	82,6	206,0	-60,0
Cassilândia	161,0	270,6	-41,0
Iguatemi	203,0	179,9	13,0
Itaquiraí	276,2	173,6	59,0
Nova Andradina	110,0	168,9	-35,0
Paranaíba	172,0	241,4	-29,0
Sidrolândia	115,4	210,1	-45,0

O maior volume acumulado de chuvas registrado foi em Itaquiraí com 276,2mm, 59% acima da média histórica.

O menor volume de chuvas foi em Campo grande com 82,6mm, 60% abaixo da média histórica.

Dos municípios analisados, somente Iguatemi, Itaquiraí e Bataguassu alcançaram o volume de chuvas esperado.

CLIMATOLOGIA E PREVISÃO MENSAL

Precipitação

CPTEC/INPE (BAM1.2) PRECIPITATION (mm)
FORECAST ISSUED DEC 2024 FOR JFM 2025

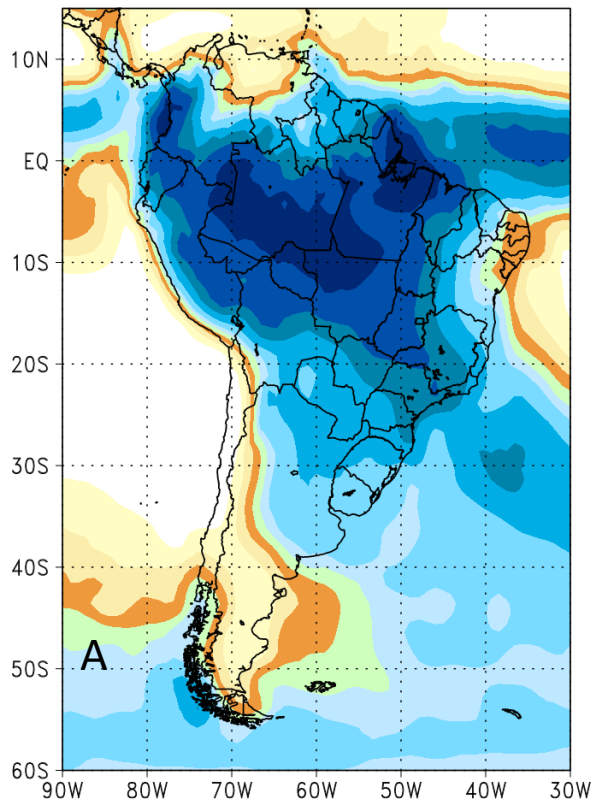

CPTEC/INPE (BAM1.2) PRECIPITATION ANOMALY (mm)
FORECAST ISSUED DEC 2024 FOR JFM 2025

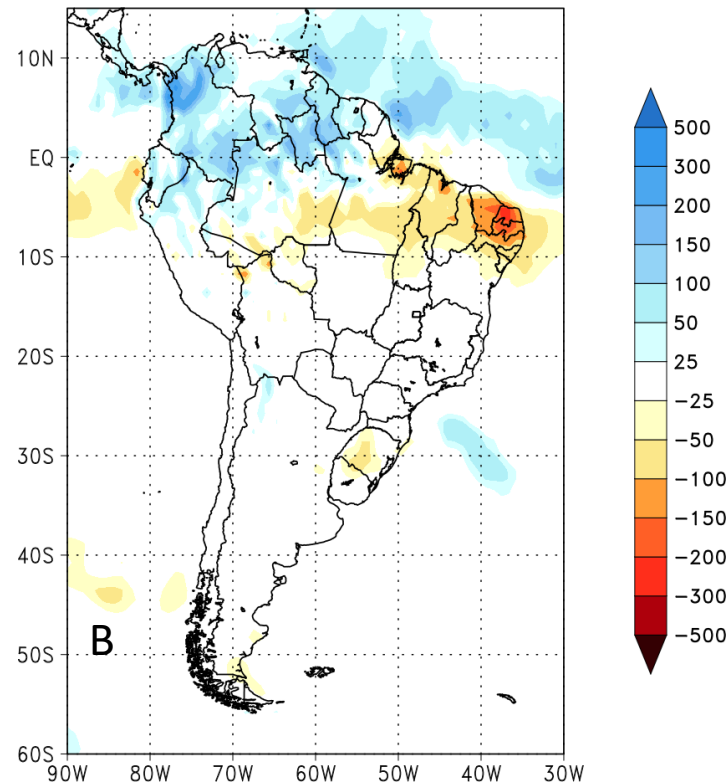

Segundo modelo ensemble BAM1.2, para o trimestre janeiro/fevereiro/março de 2025, são previstos de 400-900mm no estado de Mato Grosso do Sul (figura 3a).

O volume previsto de chuva esta dentro da média histórica para todo o estado de Mato grosso do Sul (figura 3b).

Figura 3. Prognóstico (a) e anomalia (b) da precipitação para o trimestre de janeiro/fevereiro/março (JFM) de 2025. Fonte: CPTEC/INPE.

CLIMATOLOGIA E PREVISÃO MENSAL

Temperatura do ar

CPTEC/INPE (BAM1.2) 2-METRE TEMPERATURE (°C)
FORECAST ISSUED DEC 2024 FOR JFM 2025

CPTEC/INPE (BAM1.2) 2-METRE TEMPERATURE ANOMALY (°C)
FORECAST ISSUED DEC 2024 FOR JFM 2025

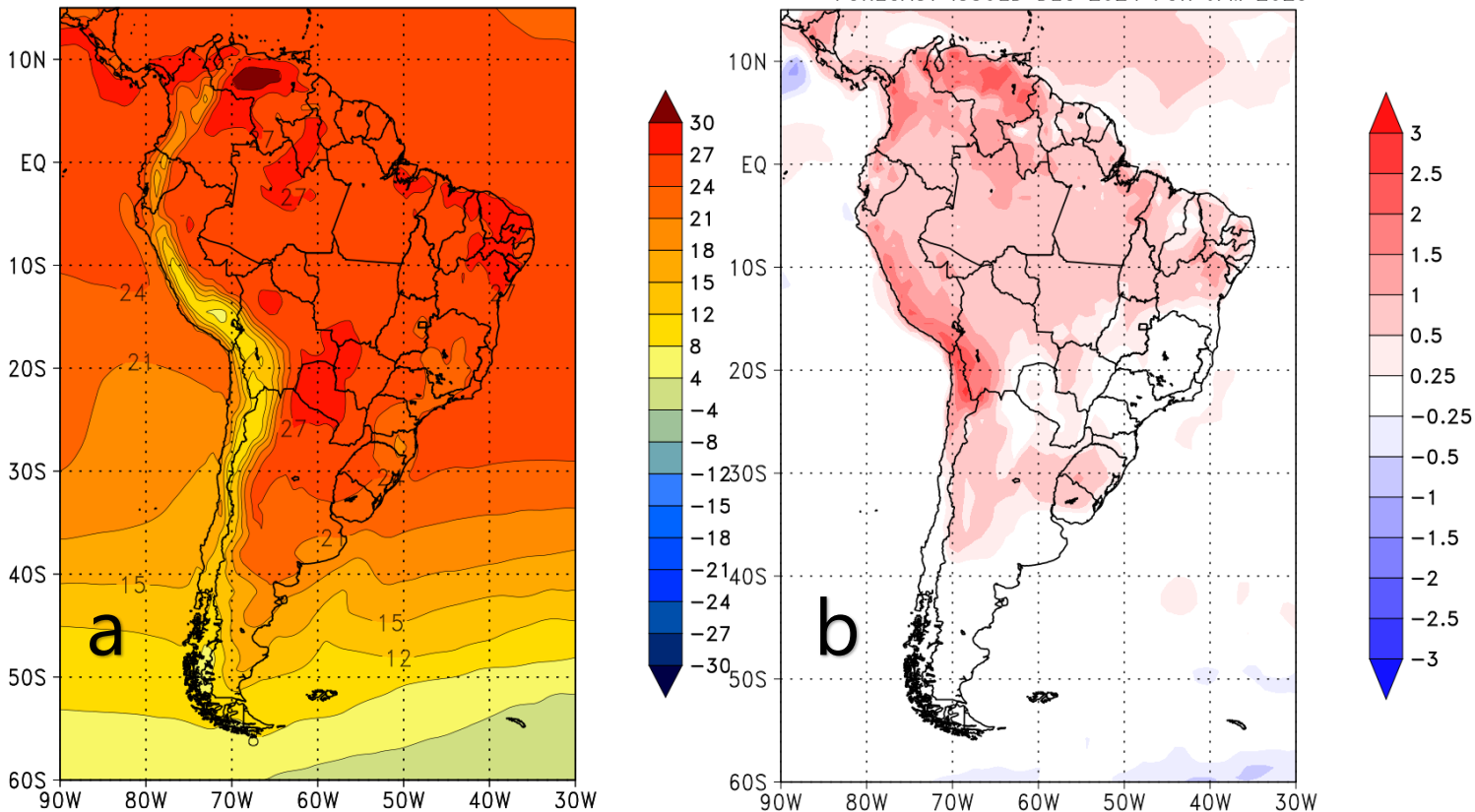

Segundo modelo ensemble BAM1.2, a temperatura deve ficar entre 24°C e 30°C no estado de Mato Grosso do Sul para o trimestre JFM de 2025 (figura 4a).

No Centro Norte e Sudoeste, do estado de Mato Grosso do Sul a temperatura deve ser 0,5°C acima da média histórica (figura 4b).

Figura 4. Prognóstico (a) e anomalia (b) da temperatura do ar para o trimestre de janeiro/fevereiro/março (JFM) de 2025. Fonte: CPTEC/INPE.

Editorial - Você já sabe, mas não custa lembrar!

Assuntos em destaque

Representatividade Bovinocultura de Leite – Sistema Famasul

Nacional

1. Comissão Nacional de Bovinocultura de Leite da CNA
2. Grupo Técnico de Defesa Sanitária da CNA

Estadual

3. Câmara Setorial do Leite
4. Conselho Estadual de Saúde Animal – CESA
5. Conselho Deliberativo da Reserva Financeira por Ações de Defesa Sanitária Animal – REFASA
6. Comitê Gestor de Elaboração do Plano Estratégico Estadual do PNEFA
7. Comitê Gestor da Rota do Leite Centro Sul MS

Relatório Índice do Leite

Disponível na página do Sistema Famasul, link de acesso para o Relatório do Índice do Leite, que apresenta os últimos índices de preços de referência dos principais produtos lácteos comercializados no MS

Link - <https://www.semadsc.ms.gov.br/estatisticas-idade-do-leite-ms/>



**BOVINOCULTURA
DE LEITE**

Cursos SENAR/MS



Saiba mais



EXPEDIENTE

Tamiris Azoia de Souza

Coordenadora Técnico

Tamiris.souza@senarms.org.br

Eliamar Oliveira

Consultora Técnica

eliamar@senarms.org.br

Melina Melo Barcelos

Analista Técnica

melina.barcelos@famasul.com.br

Paula Laryssa Souza Pereira Martins

Analista em ATeG

paula.martins@senarms.org.br

Lenise Castilho Monteiro

Analista Técnica

lenise.monteiro@senarms.org.br

DIRETORIA

Marcelo Bertoni

Presidente

Mauricio Koji Saito

Vice-presidente

Frederico Borges Stella

1º Tesoureiro

Fábio Olegário Caminha

1º Secretário

Lucas Galvan

Superintendente do Senar - AR/MS





FAMASUL
SENAR
SINDICATOS

sistemafamasul.com.br
senar.org.br

     / *sistemafamasul*

R. Marcino dos Santos, 401. Bairro Chácara Cachoeira II | Campo Grande - MS
(67) 3320-9750 ou (67) 3320-9724