



FAMASUL
Federação da Agricultura e Pecuária
Mato Grosso do Sul

BOLETIM

CASA RURAL

BOVINOCULTURA
DE LEITE

ECONOMIA E MERCADO

Edição nº 93
março/2026

BOVINOCULTURA DE LEITE

Preços médios de outras Unidades da Federação

No comparativo mensal, observa-se recuperação no preço médio do leite no Brasil e nos estados selecionados em janeiro, em relação a dezembro de 2025, interrompendo a trajetória de quedas registrada desde agosto do mesmo ano. Por outro lado, na análise anual, verifica-se retração generalizada nos preços. O valor médio nacional apresentou queda nominal de 23,8% na comparação entre janeiro de 2025 e janeiro do ano corrente.

Gráfico 01 – Comportamento do Preço médio do leite ao produtor no BR e outras UFs

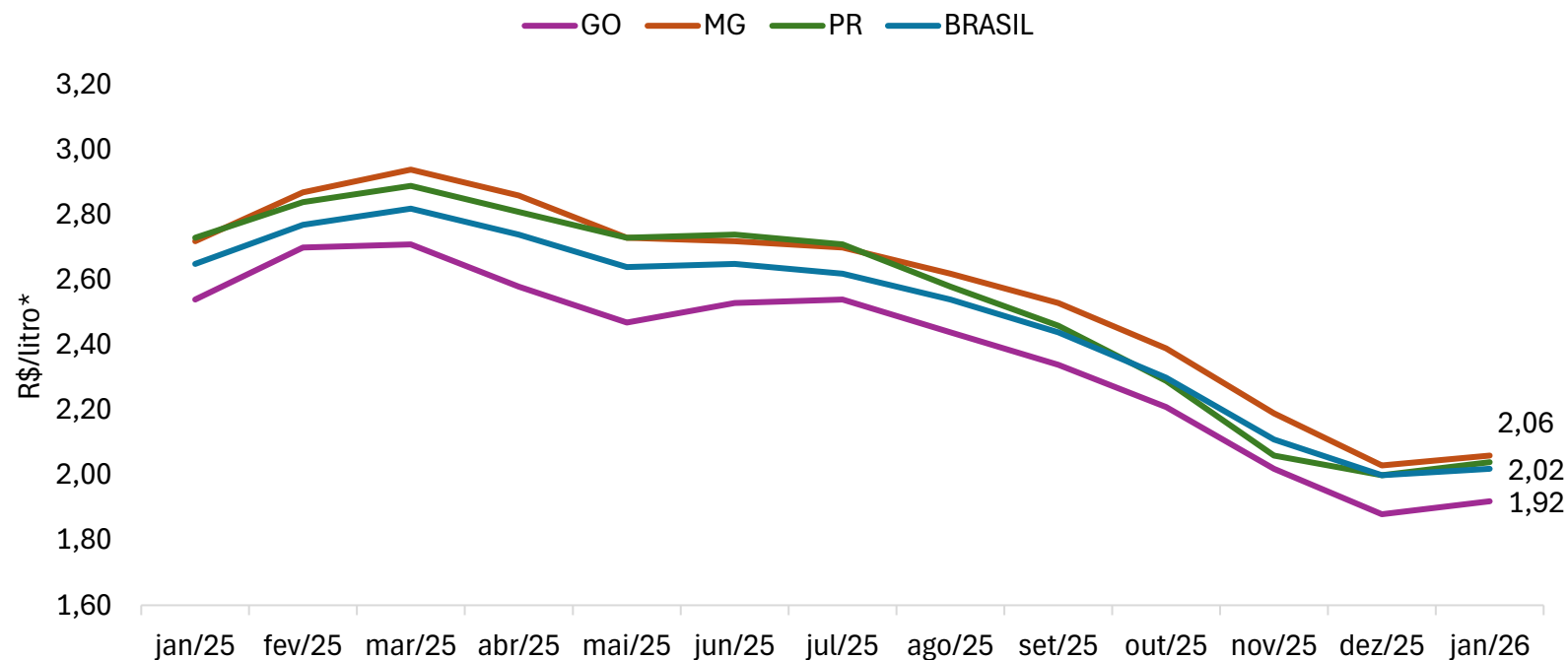

Fonte: CEPEA/ESALQ. Elaboração: DETEC/Sistema Famasul.

*Valor nominal.

Nota: Não houve publicação do Índice do Leite da SEMADESC nos meses de 2026

CAPTAÇÃO DE LEITE

Leite adquirido e inspecionado (MS)



jan 2026

17,69 milhões de litros

fev 2026

15,10 milhões de litros

Var. -14,6%



fev 2025

16,03 milhões de litros

fev 2026

15,10 milhões de litros

Var. -5,8%

Gráfico 02 – Quantidade de leite captado e inspecionado no MS (SIF)

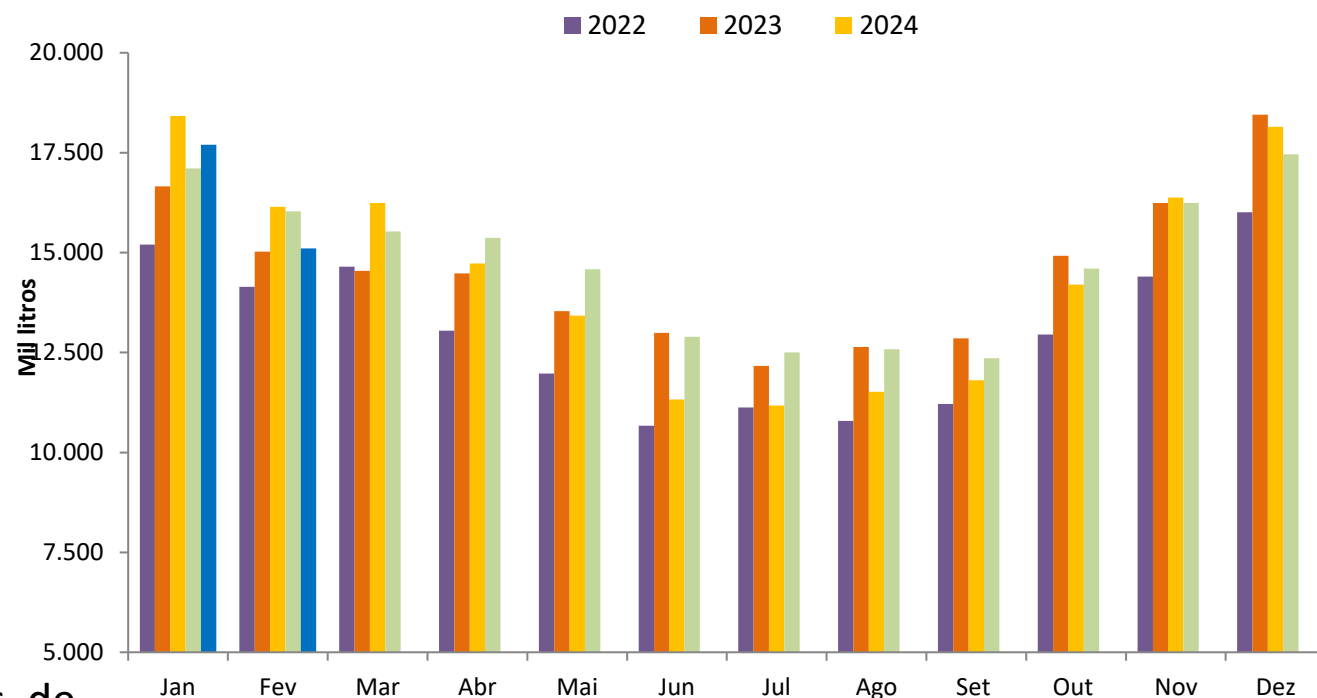

A captação de leite (SIF) em MS totalizou 32,80 milhões de litros no primeiro bimestre, esse resultado foi 1% menor que o volume de igual período de 2025 (33,13 milhões de litros).

Fonte: MAPA; Elaboração: DETEC/Sistema Famasul.

EXPORTAÇÃO E IMPORTAÇÃO DE DERIVADOS

Exportações

 jan/2026



■ 1,43 mil ton.

 fev/2026



■ 1,60 mil ton.



+12,2%

O volume exportado no primeiro bimestre totalizou 3,04 mil toneladas e foi 10,8% menor que o volume de igual período de 2025 (3,41 mil ton).

Gráfico 03 – Exportação de produtos lácteos do Brasil

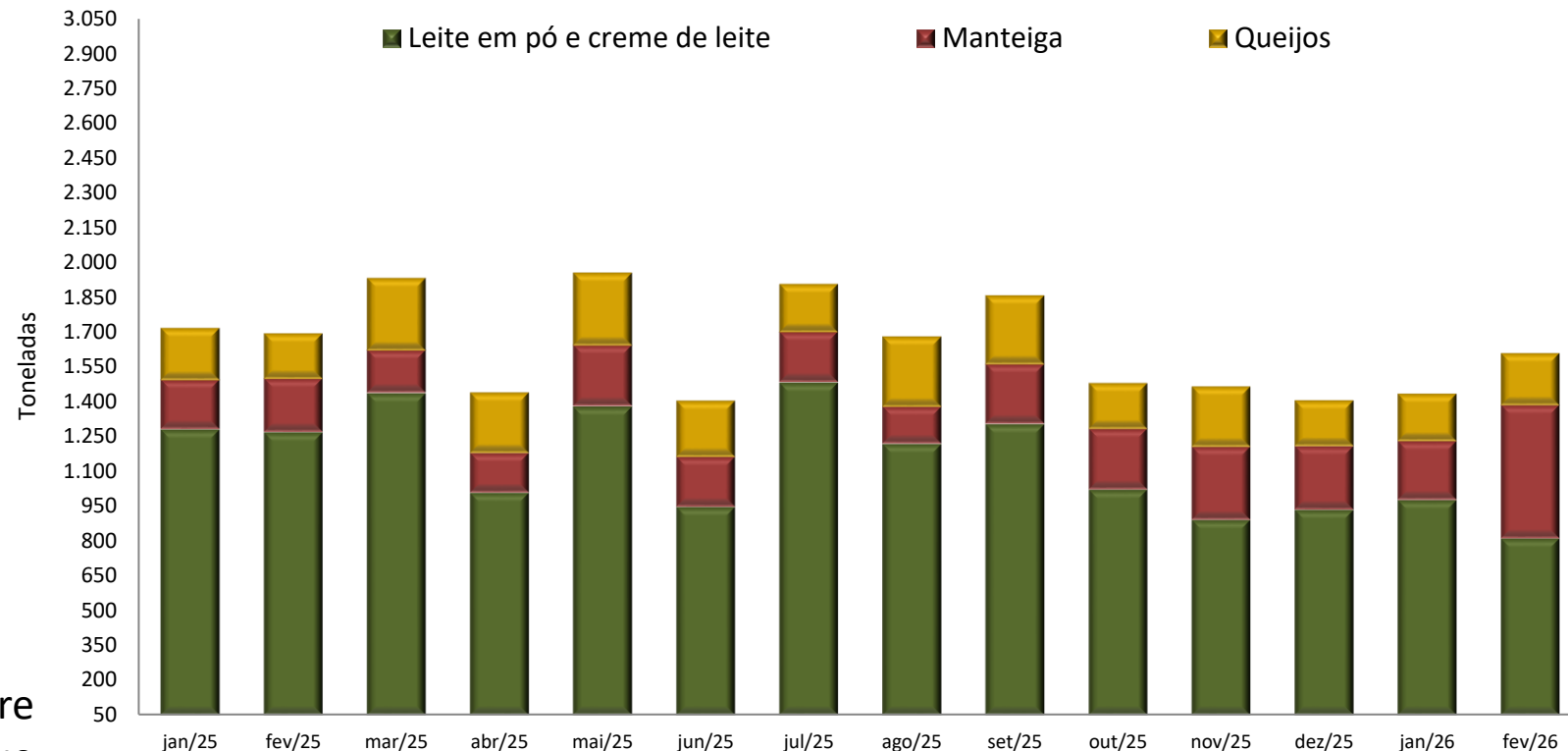

Fonte: SECEX, 2026. Elaboração: DETEC/Sistema Famasul.

EXPORTAÇÃO E IMPORTAÇÃO DE DERIVADOS

Importações



jan/2026

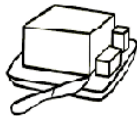

18,9 mil ton.



fev/2026

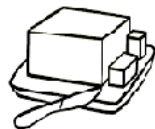

19,3 mil ton.



+ 2,4%

As 38,28 mil toneladas importadas no primeiro bimestre foi 15,9% menor que o volume do mesmo período de 2025 (45,5 mil ton).

Gráfico 04 - Importação de produtos lácteos pelo Brasil.

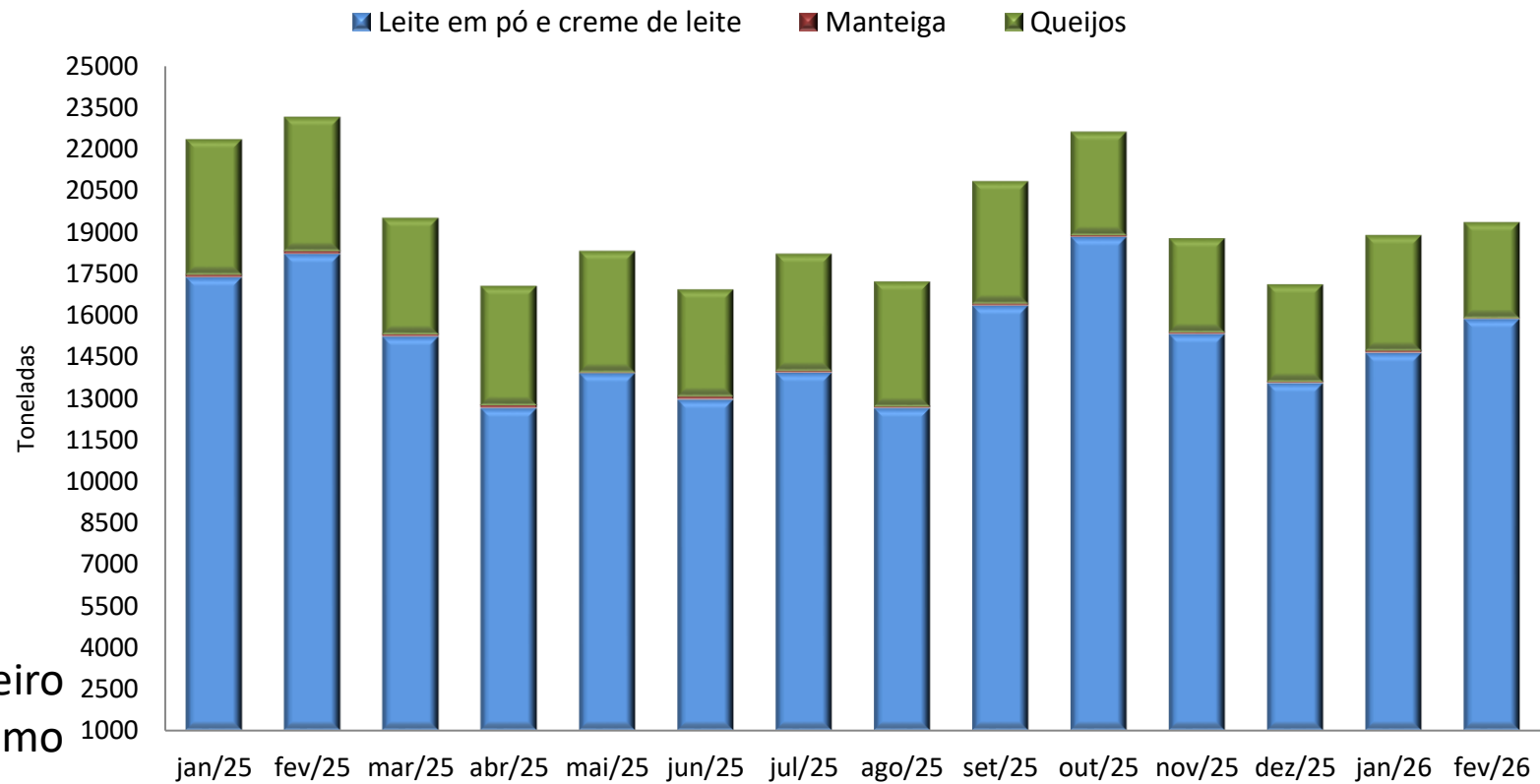

Fonte: SECEX, 2026. Elaboração: DETEC/Sistema Famasul.

BALANÇA COMERCIAL DE LÁCTEOS

A receita com as exportações de lácteos em fevereiro de 2026 rendeu ao Brasil US\$ 6,37 milhões, esse valor foi 32,4% maior que a receita auferida em janeiro. E as importações aumentaram 0,53% de um mês para o outro e equivaleram a US\$ 71,1 milhões. O saldo segue negativo em US\$ 64,7 milhões de déficit na balança comercial de lácteos em fevereiro (Gráfico 05). No bimestre o saldo da Balança Comercial registrou déficit de US\$ 130,7 milhões esse foi menor que os US\$ 169,3 milhões negativos no mesmo bimestre de 2025.

Gráfico 05 – Balança Comercial Brasileira de lácteos (mil US\$).

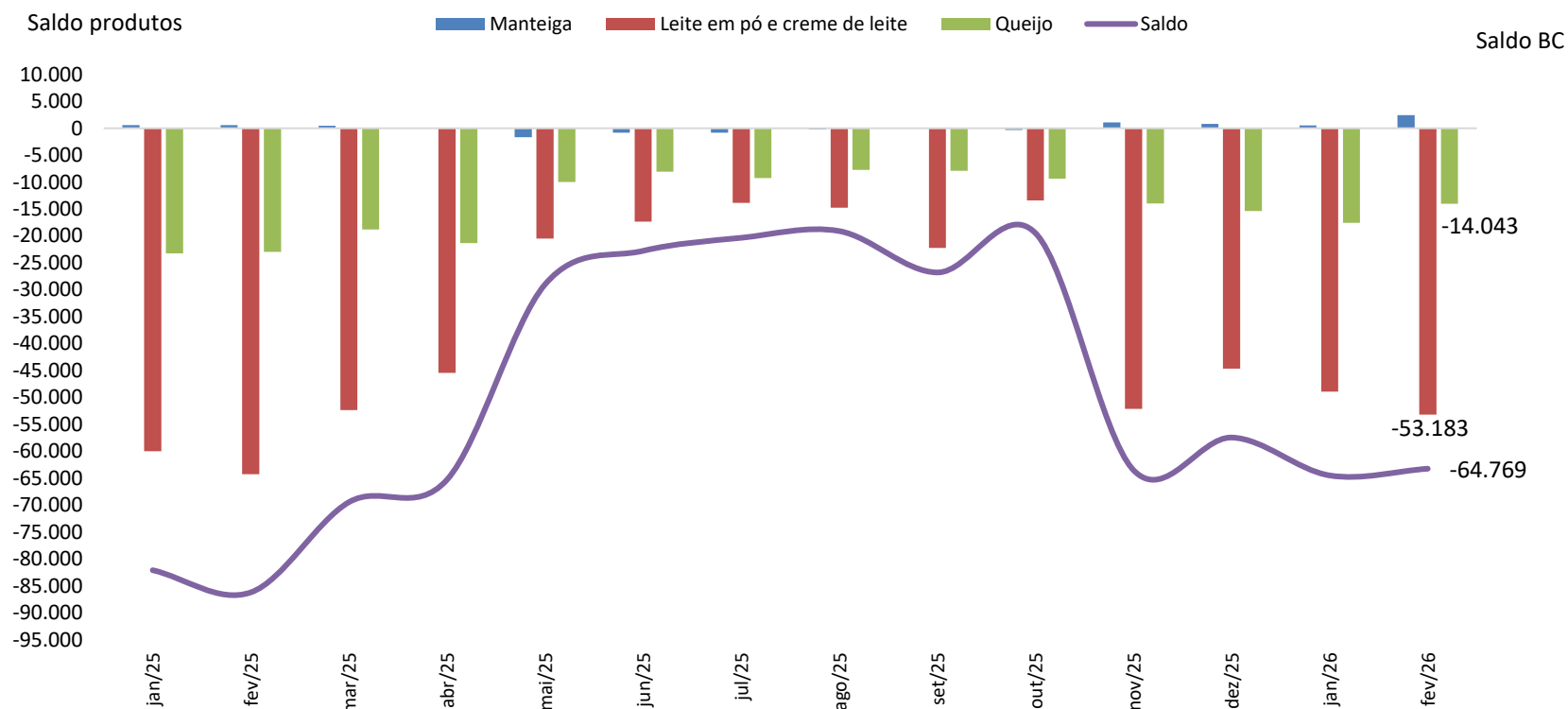

Fonte: SECEX, 2026. Elaboração: DETEC/Sistema Famasul.

PREÇOS NO MERCADO INTERNACIONAL

Leilão *Global Dairy Trade* (GDT) - Leite em pó

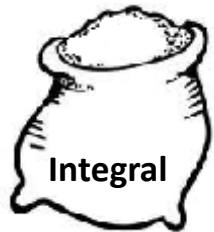

03/03/2026 US\$ 3.863/ton.

US\$ 3.243/ton.

17/03/2026 US\$ 3.709/ton.

US\$ 3.409/ton.

Variação: **-4,0%**

5,1%

Gráfico 06 – Preço dos lácteos no mercado internacional.

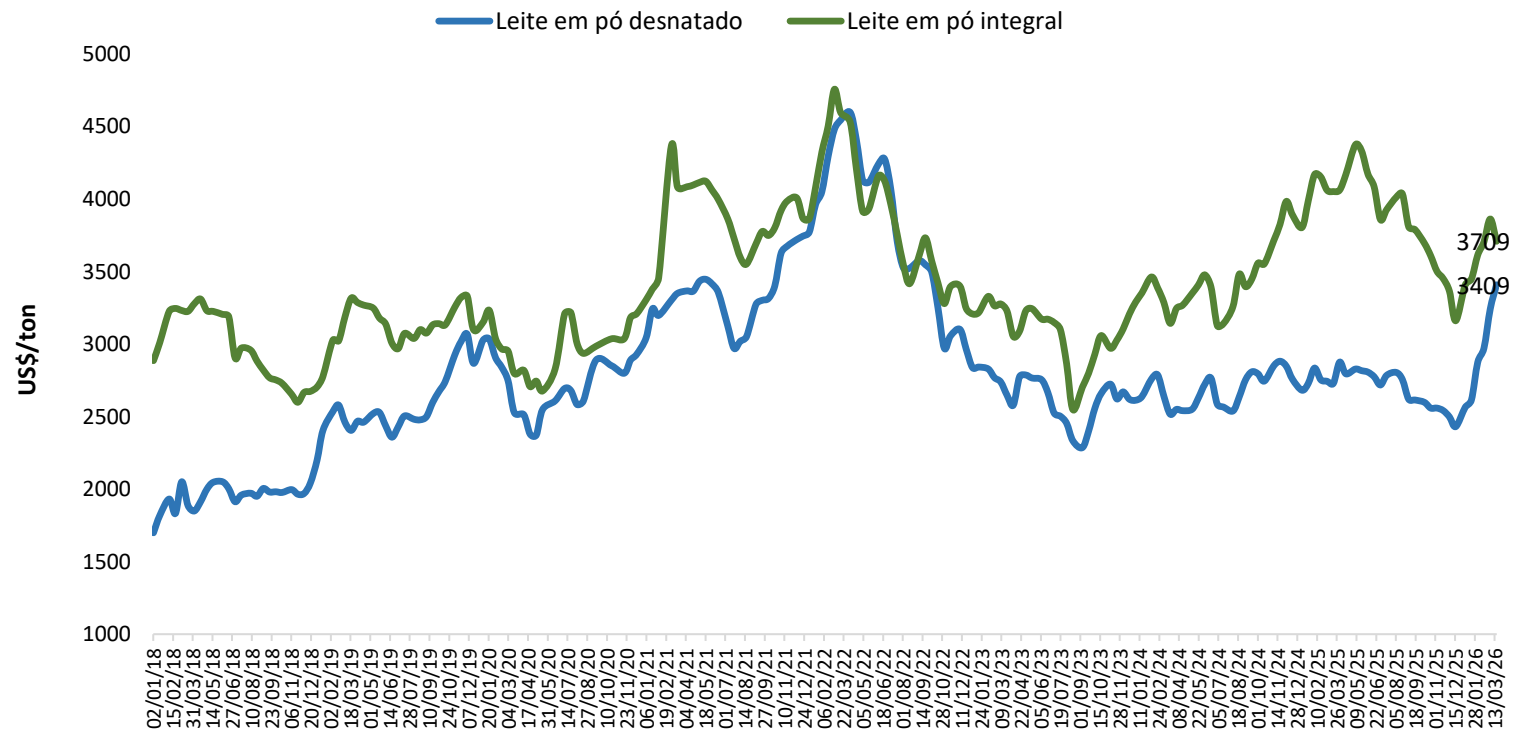

Fonte: Global Dairy Trade. Elaboração: DETEC/SISTEMA FAMASUL.

DADOS ATEG BOVINOCULTURA DE LEITE - MS



fevereiro/2026

Gráfico 07 – Preço médio de venda do leite dos grupos atendidos fevereiro/2026

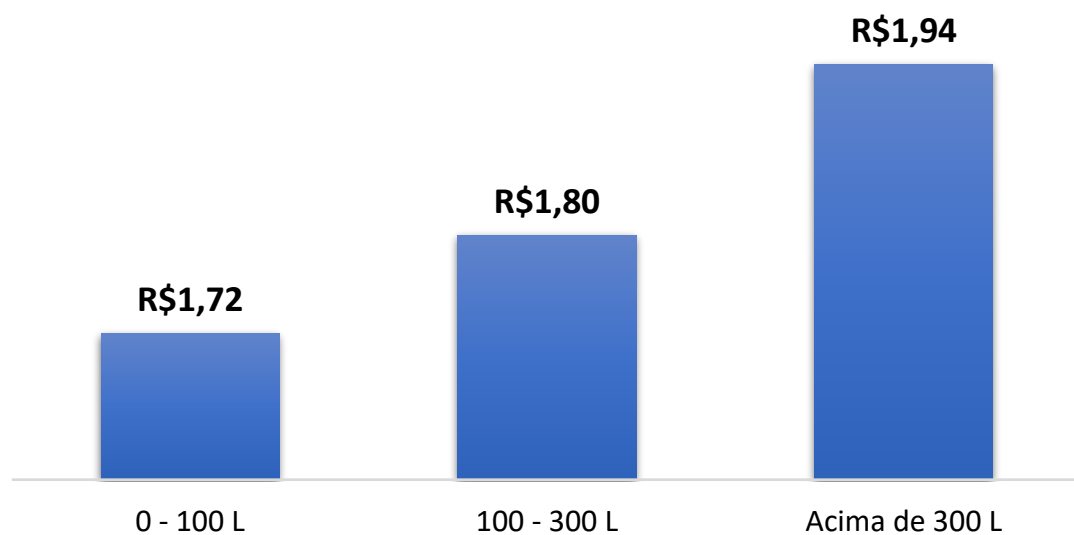

Foram levantadas informações de **1.259** produtores atendidos pela ATeG em Bovinocultura de Leite em MS. Desses, **64%** comercializavam leite para **indústrias** e **36%** produzem **derivados** lácteos.

A **média** do preço do leite recebido por esses produtores foi de **R\$ 1,78**.

Volume comercializado de leite/dia pelos produtores atendidos em fevereiro/2026



Indústrias lácteas
119.430 L/dia



Derivados
22.989 L/dia

142.419 L/dia
4.272.570 L/mês

DADOS ATEG BOVINOCULTURA DE LEITE - MS



Preços 2026

Gráfico 08 – Comparação do preço médio do leite (R\$/L)

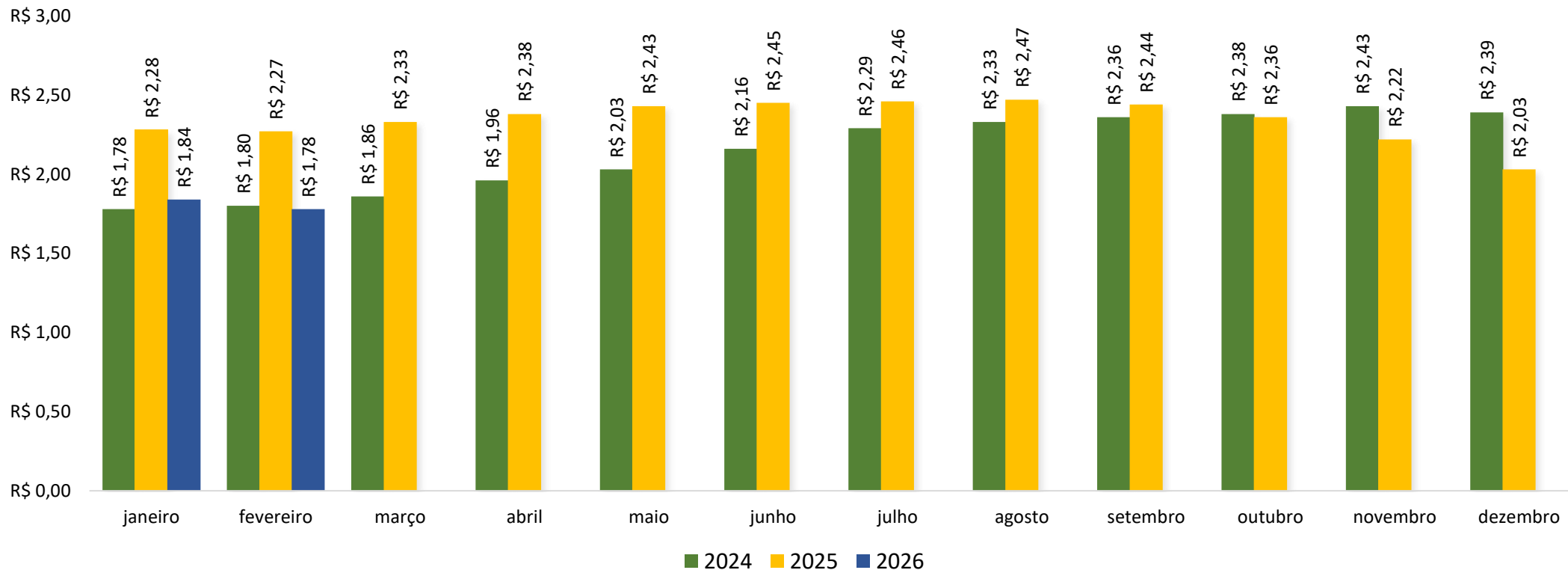

Fonte: ATeG DATEG/SISATEG. Elaboração: DETEC/SISTEMA FAMASUL.

DADOS ATEG BOVINOCULTURA DE LEITE - MS



fevereiro/2026

Gráfico 09 – Menor e maior preço pago aos produtores atendidos
fevereiro/2026

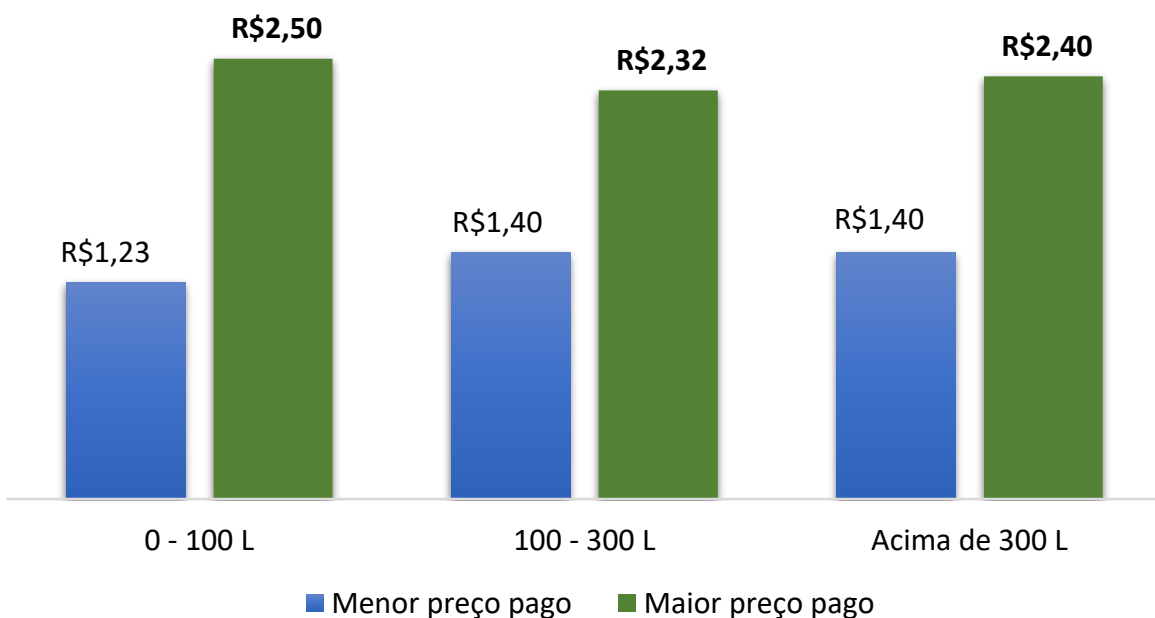

De acordo com o Gráfico 10, a variação entre o maior e menor preço pago em **fevereiro/2026** aos produtores atendidos pelo ATeG Bovinocultura de Leite em MS foi de:



0 – 100 litros/leite/dia – 103% no valor recebido;



100 - 300 litros/leite/dia - 66% no valor recebido;



acima de 300 litros/leite/dia - 71% no valor recebido.

DADOS ATEG BOVINOCULTURA DE LEITE - MS



fevereiro/2026

Figura 01 – Preço médio pago aos produtores atendidos por região fevereiro/2026



Gráfico 10 – Preço médio pago aos produtores atendidos por região de acordo com extrato de produção – fevereiro/2026



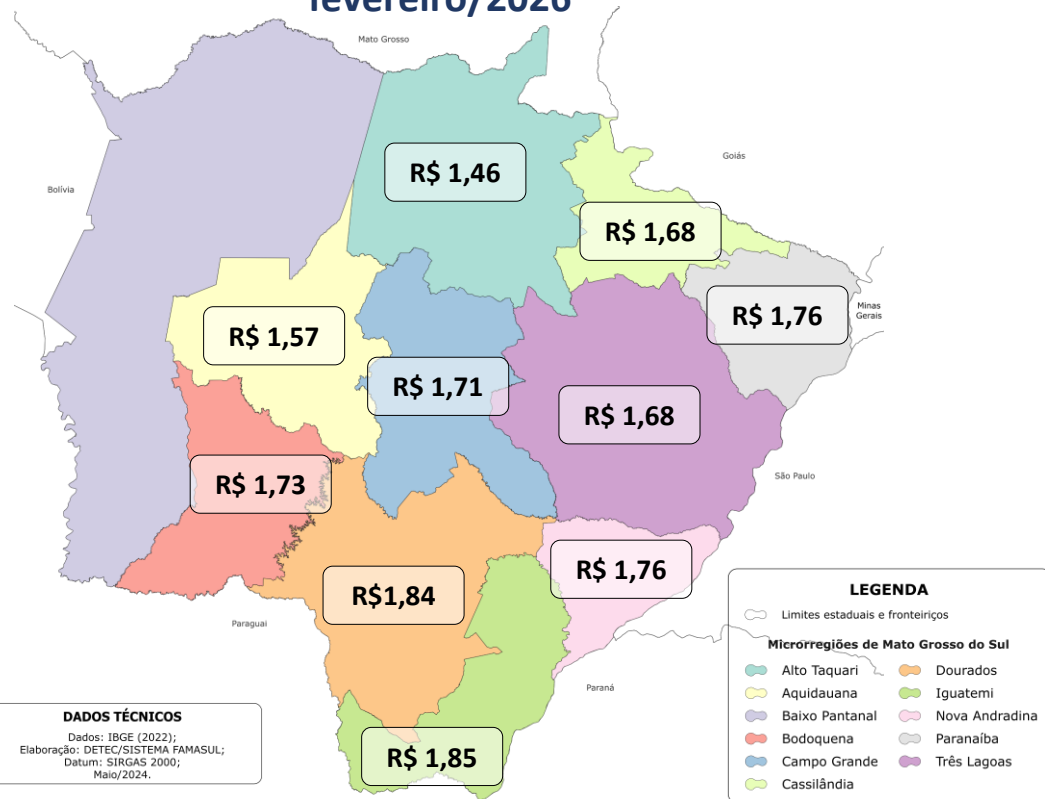
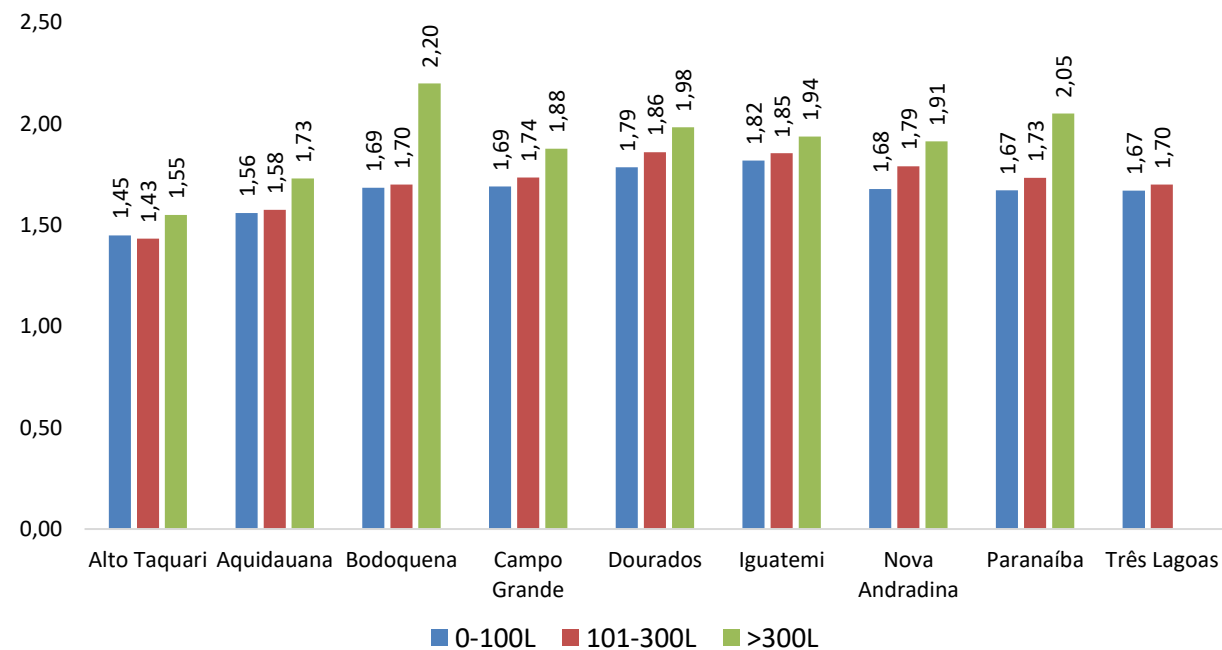

PRODUTORES ATEG

RELAÇÃO DE TROCA: LEITE X MISTURA



fevereiro 2026



1 saco de mistura

O resultado de fevereiro comparado ao mês anterior piorou 1,6%, porque houve desvalorização do preço médio do leite maior que a queda no preço do insumo.



fevereiro 2025



1 saco de mistura

Em um ano a quantidade de leite necessária para adquirir a mistura (60 kg de milho e farelo de soja) aumentou 13,1%

Gráfico 11 – Relação de troca entre mistura e quantidade de leite, em litros.

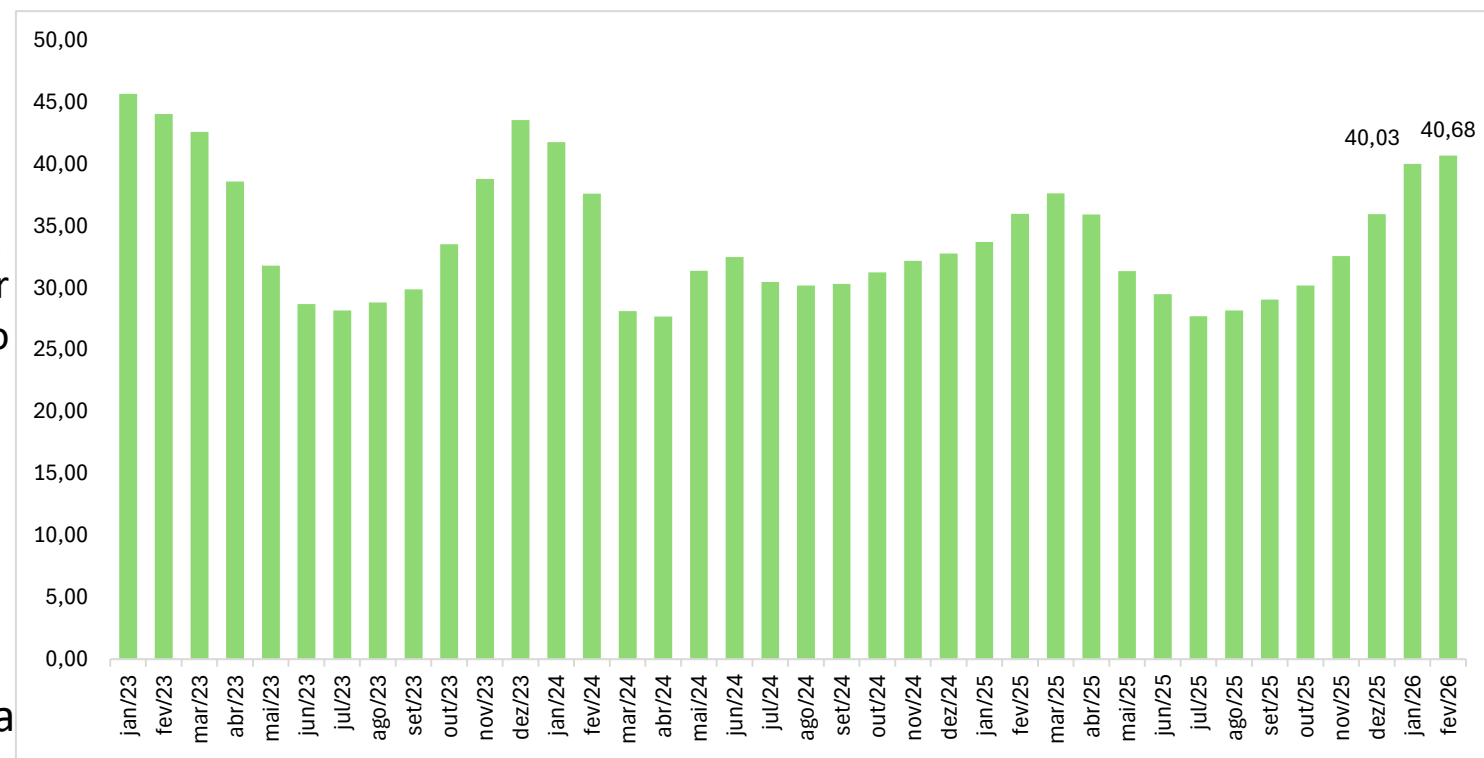

Fonte: Granos Corretora; preço ponderado ATEG; CEASA/MS. Elaboração: DETEC/Sistema Famasul.

IGP-DI = fevereiro/2026

CLIMATOLOGIA E PREVISÃO MENSAL

Os dados apresentados neste material foram obtidos a partir dos mapas de monitoramento, disponibilizados pelo INMET e CPTEC.

Dos 79 municípios de Mato Grosso do Sul, 45 são monitorados. Para representação neste boletim, foram utilizados dados de 9 municípios, que segundo levantamento do IBGE (2025), fazem parte da zona produtora de leite com maior valor de produção:



Figura 1. Mapa - Leite - Valor da produção (Mil Reais). Fonte: IBGE (2025)

Centro Norte

Campo Grande Camapuã

Sidrolândia Terenos

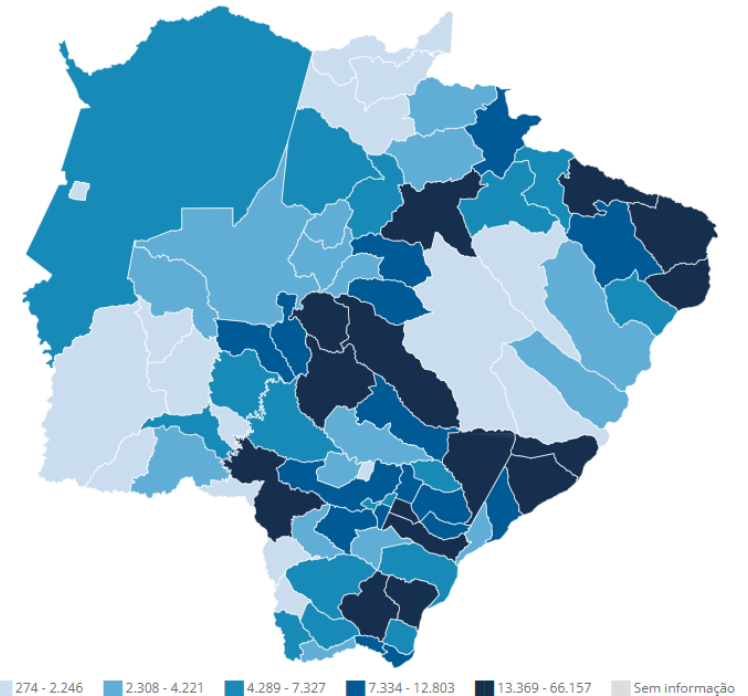
Leste

Anaurilândia Aparecida do Taboado Bataguassu

Cassilândia Nova Andradina Paranaíba

Sudoeste

Iguatemi Itaquirai

CLIMATOLOGIA

Balanco março/2026

Tabela 1. Precipitação Acumulada, temperatura máxima e temperatura mínima durante os primeiros 30 dias de março de 2026. Fonte dos dados: INMET. Processamento: Detec/Sistema Famasul.

MUNICÍPIO	CHUVAS (mm)	Temp. Máxima (°C)	Temp. Mínima (°C)
Anaurilândia	40,8	34,9 (dia 23)	20,0 (dia 02)
Aparecida do Taboado	*	*	*
Bataguassu	55,0	35,8 (dia 22)	20,6 (dia 12)
Camapuã	146,0	35,4 (dia 04)	17,4 (dia 04)
Campo Grande	168,6	34,1 (dia 05)	19,1 (dia 19)
Cassilândia	352,6	34,4 (dia 23)	17,3 (dia 05)
Glória de Dourados	*	*	*
Iguatemi	49,6	37,6 (dia 08)	17,9 (dia 30)
Itaquiraí	128,8	37,5 (dia 07)	19,3 (dia 02)
Jateí	*	*	*
Nova Andradina	35,6	36,7 (dia 15)	18,8 (dia 07)
Paranaíba	150,2	36,7 (dia 06)	17,1 (dia 05)
Ponta Porã	24,0	34,5 (dia 06)	19,1 (dia 10)
Sidrolândia	77,4	35,5 (dia 05)	20,0 (dia 30)
Terenos	*	*	*

O maior volume de chuvas acumulado foi registrado em Cassilândia, totalizando 352,6 mm.

O menor volume acumulado de chuvas foi observado em Ponta Porã, registrando 24,0 mm.

O município com a temperatura máxima mais elevada foi Iguatemi, chegando a 37,6°C no dia 08/03/2026. Já o menor valor de temperatura mínima foi registrado em Paranaíba, atingindo 17,1°C no dia 05/03/2026.

A zona de termoneutralidade se dá entre 18 e 24 graus para gado tropicalizado. Temperaturas fora dessa faixa são consideradas prejudiciais para a produtividade de leite.

* Monitoramento ausente.

PREVISÃO MENSAL

Precipitação – abril/2026

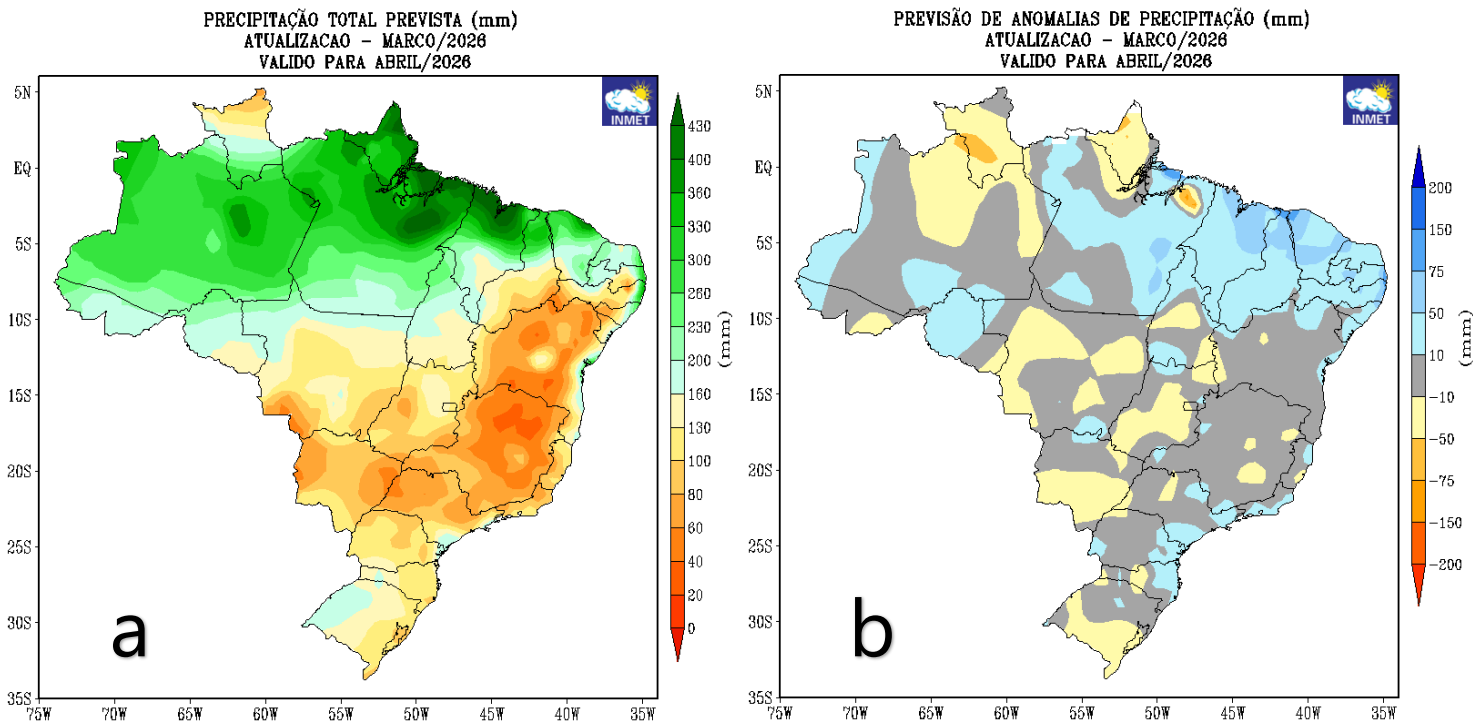

Para abril de 2026, são previstos de 40 a 130 mm no estado de Mato Grosso do Sul (figura 3a).

A previsão indica que o volume de chuva no sul do estado de Mato Grosso do Sul poderá ser até 50 mm abaixo da média em grande parte do estado. (figura 3b).

Figura 3. Prognóstico (a) e anomalia (b) da precipitação para abril de 2026. Fonte: CPTEC/INPE; Processamento: INMET.

PREVISÃO MENSAL

Temperatura do ar – abril/2026

TEMPERATURA MÉDIA PREVISTA (°C)
ATUALIZAÇÃO – MARÇO/2026
VALIDO PARA ABRIL/2026

PREVISÃO DE ANOMALIAS DE TEMPERATURA (°C)
ATUALIZAÇÃO – MARÇO/2026
VALIDO PARA ABRIL/2026

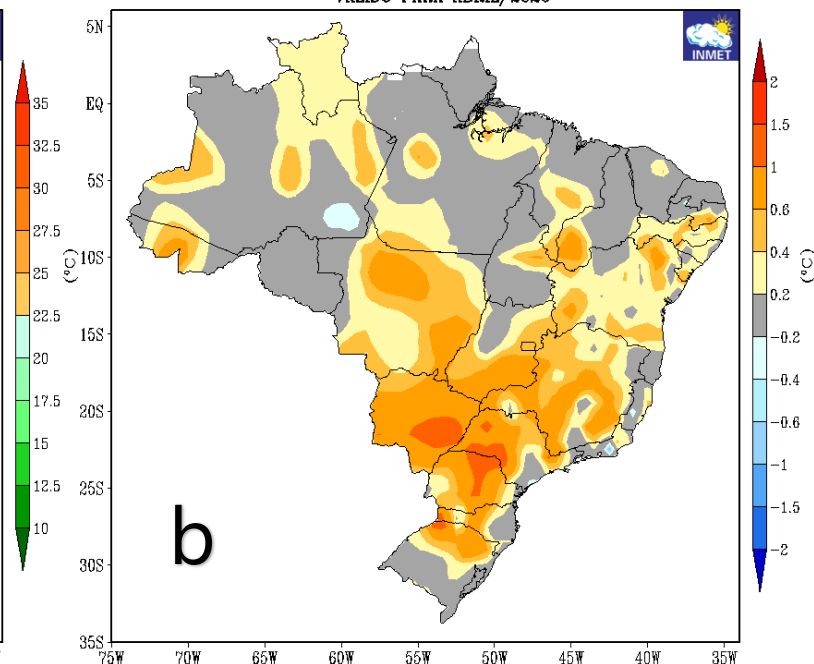
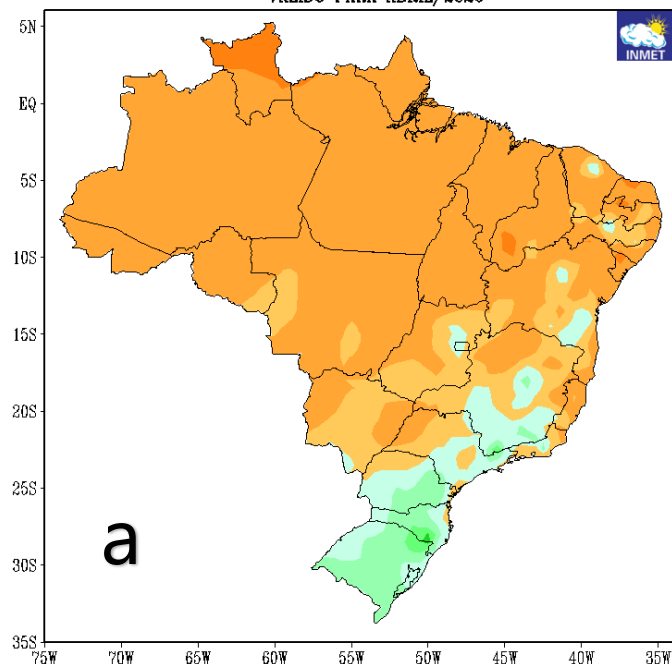

Em março de 2026, a temperatura deve ficar entre 20,0°C e 27,5°C no estado de Mato Grosso do Sul (figura 4a).

A temperatura do ar deve ser até 1,5°C acima da média histórica em Terenos, Campo Grande, Sidrolândia, Nova Andradina, Bataguassu e Anaurilândia. (figura 4b).

Figura 4. Prognóstico (a) e anomalia (b) da temperatura do ar para março de 2026. Fonte: CPTEC/INPE; Processamento: INMET.

Editorial - Você já sabe, mas não custa lembrar!

Assuntos em destaque

Representatividade Bovinocultura de Leite – Sistema Famasul

Nacional

1. Comissão Nacional de Bovinocultura de Leite da CNA
2. Grupo Técnico de Defesa Sanitária da CNA

Estadual

3. Câmara Setorial do Leite
4. Conselho Estadual de Saúde Animal – CESA
5. Conselho Deliberativo da Reserva Financeira por Ações de Defesa Sanitária Animal – REFASA
6. Comitê Gestor de Elaboração do Plano Estratégico Estadual do PNEFA
7. Frente Parlamentar do Leite

Relatório Índice do Leite

Disponível na página do Sistema Famasul, link de acesso para o Relatório do Índice do Leite, que apresenta os últimos índices de preços de referência dos principais produtos lácteos comercializados no MS

Link - <https://www.semadsc.ms.gov.br/estatisticas-idade-do-leite-ms/>



**BOVINOCULTURA
DE LEITE**

Cursos SENAR/MS



Saiba mais



EXPEDIENTE

Tamiris Azoia de Souza

Coordenadora Técnica

tamiris.souza@senarms.org.br

Eliamar Oliveira

Consultora Técnica

eliamar@senarms.org.br

Melina Melo Barcelos

Analista Técnica

melina.barcelos@famasul.com.br

Paula Laryssa Souza Pereira Martins

Analista em ATeG

paula.martins@senarms.org.br

Lenise Castilho Monteiro

Analista Técnica

lenise.monteiro@senarms.org.br

DIRETORIA

Marcelo Bertoni

Presidente

Mauricio Koji Saito

Vice-presidente

Frederico Borges Stella

1º Tesoureiro

Fábio Olegário Caminha

1º Secretário

Lucas Galvan

Superintendente do Senar - AR/MS





FAMASUL
SENAR
SINDICATOS

sistemafamasul.com.br
senar.org.br



R. Marcino dos Santos, 401. Bairro Chácara Cachoeira II | Campo Grande - MS
(67) 3320-9750 ou (67) 3320-9724