



FAMASUL
Federação da Agricultura e Pecuária
Mato Grosso do Sul

BOLETIM

CASA RURAL

FLORESTAS
PLANTADAS



Boletim n° 25
Outubro 2022

Onde estão as florestas plantadas?

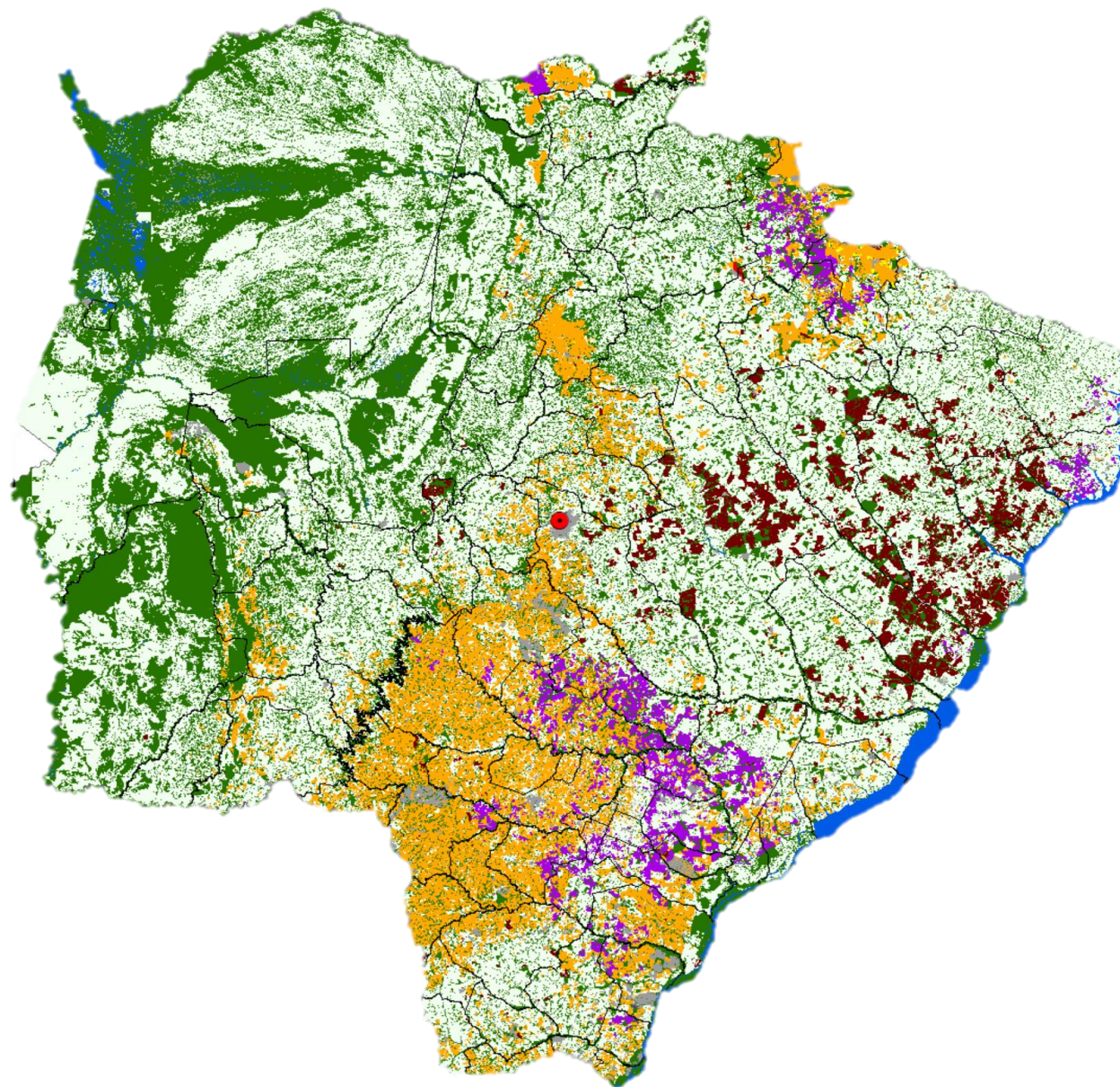

Em Mato Grosso do Sul, o maior volume do cultivo florestal está situado na **costa leste** do estado, em um região geográfica que vai desde Campo Grande até a divisa com o Estado de São Paulo.



Índice

1. Produtos Florestais
 1. Exportação estadual
 2. Principais categorias dos produtos exportados
 3. Principais destinos das exportações
2. Eucalipto
 1. Cotação da árvore em pé – clone e citriodora
 2. Principais municípios produtores
3. Seringueira
 1. Cotação do coágulo
 2. Principais municípios produtores
 3. Preço de referência de importação

Balança Comercial

Exportações Agro

Entre janeiro e agosto de 2022 as exportações do agronegócio de Mato Grosso do Sul superaram US\$ 5,3 bilhões, um crescimento de 13,24% em relação ao igual período de 2021 e responderam por 95,99% de tudo que o estado exportou (Gráfico 01). O faturamento do complexo soja, cresceu 7,89% de um ano para o outro e foi responsável por 48,66% das exportações do agronegócio entre janeiro e agosto de 2022. O segmento de carnes respondeu por 20,59% da receita com as exportações e registrou alta de 28,32% entre 2021 e 2022 (Gráfico 02).

Gráfico 01 - Participação do Agronegócio nas exportações de MS – jan-ago/2022



Gráfico 02 - Principais produtos exportados pelo agronegócio de MS – jan-ago/2022



Fonte: MAPA, 2022; Ministério da Economia/Secex, 2022. **Elaboração:** Sistema Famasul/Detec.

Balança Comercial

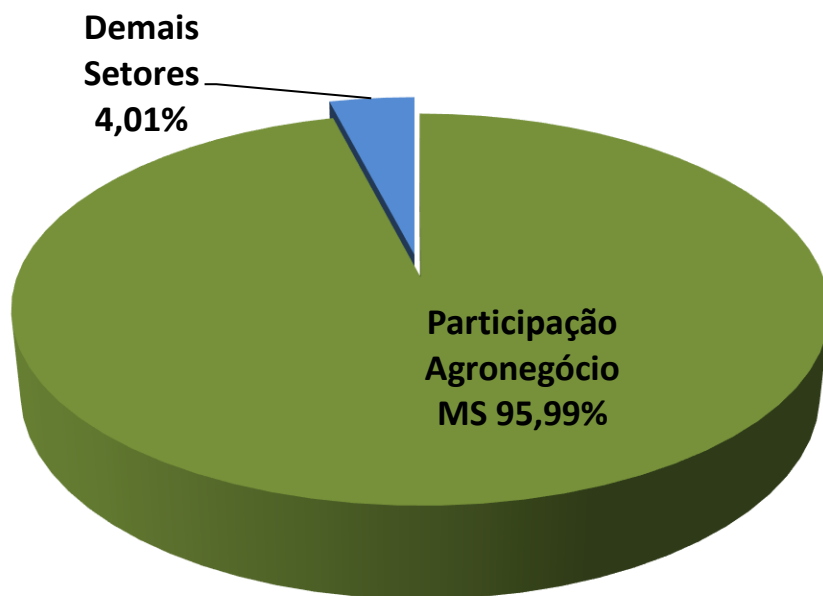
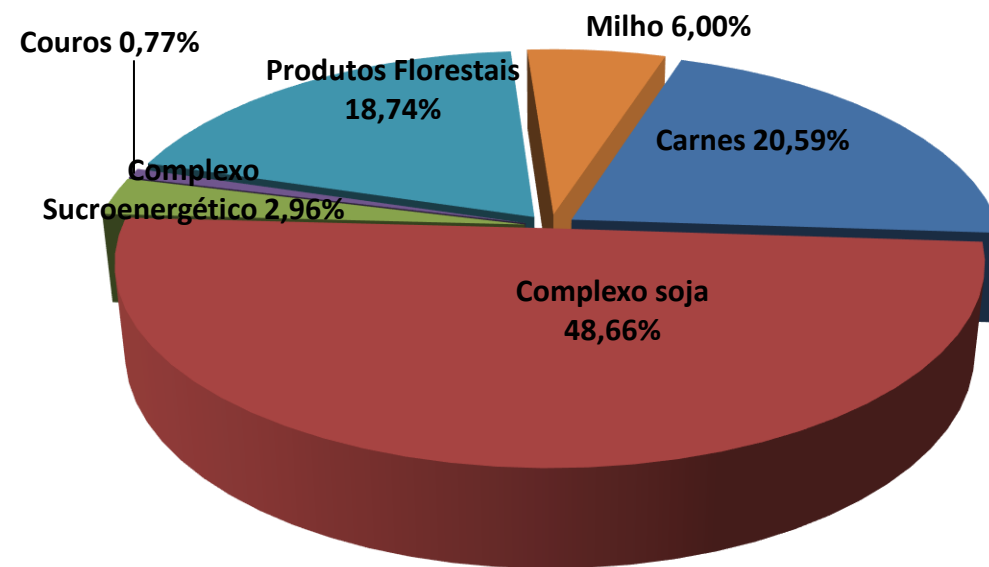
Destinos das Exportações

Entre janeiro e agosto de 2022 o principal destino dos produtos do agronegócio de MS, a China, respondeu por 43,27% do faturamento com as exportações, o equivalente a US\$ 2,3 bilhões, houve queda de 4,17% em relação aos R\$ 2,4 bilhões comprados ao igual período de 2021. A segunda posição foi ocupada pelos Estados Unidos com 4,50% da receita com exportações do agronegócio sul-mato-grossense e valor de US\$ 240,0 milhões, queda de 1,81% quando comparado ao valor de igual período de 2021 (Gráfico 3). No entanto, do terceiro ao quinto colocado os embarques cresceram 24,44% para os Países Baixos e 217,15% para o Irã.

Gráfico 03 - Principais destinos dos produtos do Agronegócio Sul-mato-grossense, jan - ago de 2022.

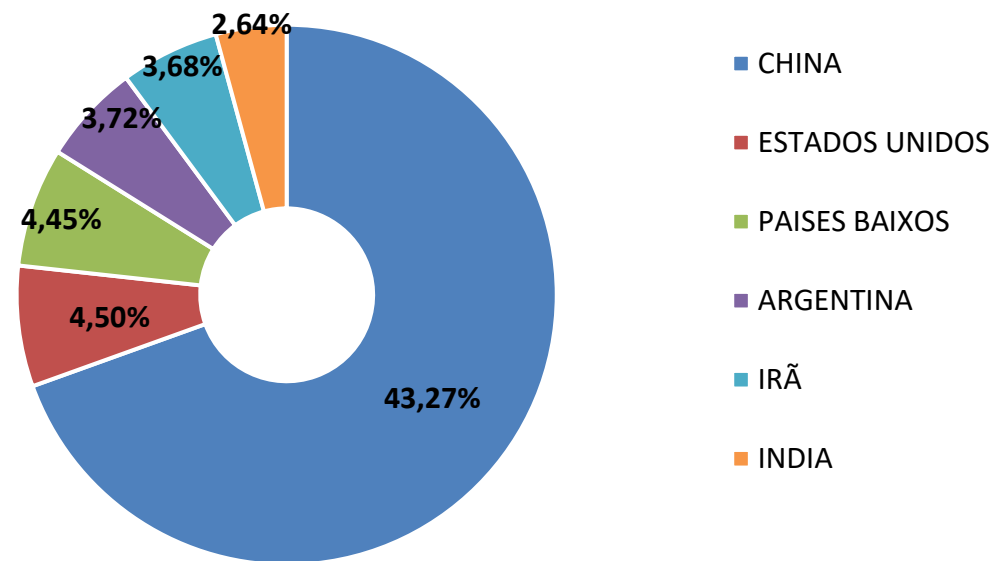

Fonte: MAPA, 2022; Ministério da Economia/Secex, 2022. **Elaboração:** DETEC/Sistema Famasul.

Balança Comercial

Exportações Florestais

A celulose manteve sua alta participação na exportação de produtos florestais de Mato Grosso do Sul nos oito primeiros meses de 2022, com um índice de 98,57% (Gráfico 4). O segundo lugar ficou para madeira com 0,83% e papel com 0,59%. O total das exportações florestais chegou a US\$ 999,2 milhões, valor 4,08% menor que os US\$ 1,026 bilhão exportados nos mesmo período de 2021.

Gráfico 2 - Principais produtos exportados pelo agronegócio de MS em 2022.



Gráfico 4 - Principais produtos florestais exportados pelo agronegócio de MS em 2022.



Balança Comercial

Destinos dos Produtos Florestais

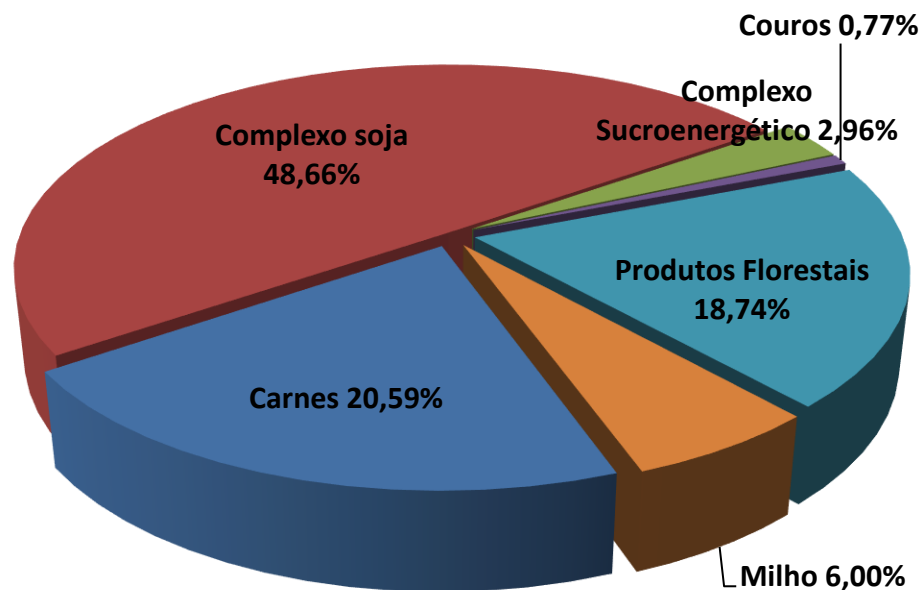
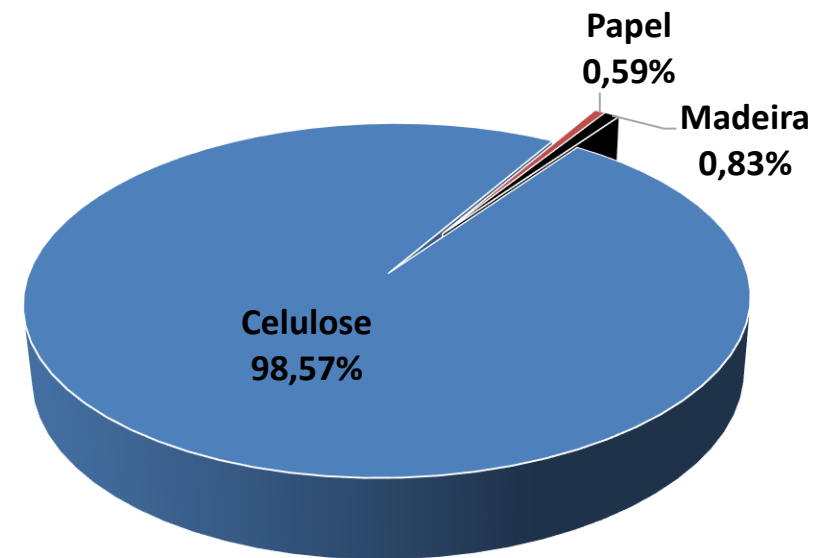
Considerando o faturamento, a China foi o destino de quase 46% dos produtos florestais de Mato Grosso do Sul de janeiro a agosto de 2022 (Quadro 1). O segundo posto continua sendo ocupado pelos Estados Unidos, com 13,1%, seguido de perto pela Itália com 9,4%. Nos oito primeiros meses de 2022 os produtos florestais locais foram exportados para 45 países, geraram uma receita próxima a um bilhão de dólares para um volume exportado de 2,93 milhões de toneladas.

Quadro 1 - Principais destinos dos produtos florestais sul-matogrossense nos primeiros oito meses de 2022 (considerando o faturamento, peso líquido e % da receita).

País	US\$ FOB	Peso Líquido (Kg)	% da receita total
China	459.085.533	1.460.916.000	45,9%
Estados Unidos	131.341.994	268.873.870	13,1%
Itália	93.610.774	306.368.070	9,4%
Holanda	88.030.097	269.358.120	8,8%
Argentina	26.631.943	38.526.624	2,7%
Emirados Árabes Unidos	26.099.067	79.912.000	2,6%
Reino Unido	22.967.646	63.904.439	2,3%
Turquia	20.640.818	60.972.878	2,1%
Coréia do Sul	15.421.476	57.595.101	1,5%
Bolívia	14.974.004	23.714.225	1,5%
Demais Países	100.474.873	307.779.395	10,1%
	999.278.225	2.937.920.722	

Fonte: MAPA, 2022; . Elaboração: DETEC/Sistema Famasul.



Eucalipto

Eucalipto clonal - Cotação da árvore em pé

Cotação trimestral

A próxima cotação será publicada em dezembro

Em agosto de 2022 o preço médio da madeira de eucalipto clonal, comercializada na modalidade árvore em pé com casca, tendo como base a região de Campo Grande a Três Lagoas, chegou no a R\$ 116,68/m³, uma variação de 8,1% em relação ao preço de maio (Gráfico 5). O mercado estadual continua com alta demanda por madeira para diversas áreas, principalmente para processamento e uma oferta menor tem sido apontada pelos informantes de preço como a razão da valorização. Em relação a agosto de 2021, a valorização chega a 51,7%.

Gráfico 5 – Preço mínimo, médio e máximo do metro cúbico de madeira de eucalipto clonal na modalidade árvore em pé com casca.

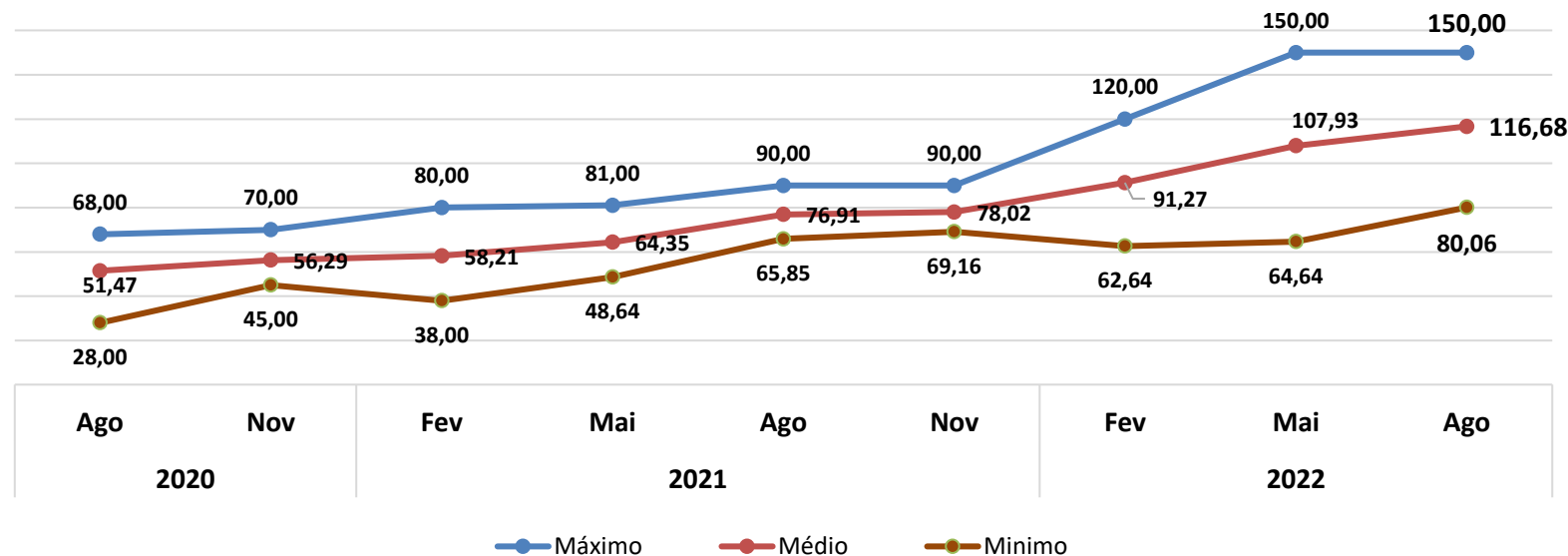

Distribuição dos valores de agosto de 2022

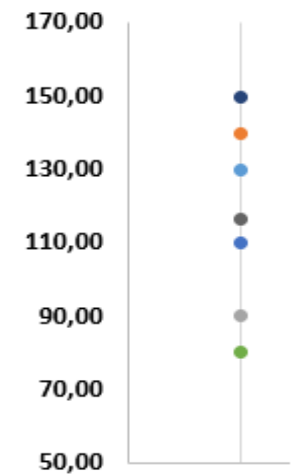

Metodologia: preços obtidos com 7 informantes de diferentes seguimentos, contemplando compradores e vendedores de eucalipto.

Fonte e Elaboração: SISTEMA FAMASUL/DETEC

Mercado Interno
Mato Grosso do Sul

Madeira de eucalipto - Citriodora

Cotação trimestral

A próxima cotação será publicada em dezembro

Assim como a madeira de eucalipto clonal, a madeira de eucalipto **citriodora** vem mantendo a valorização no mercado. Neste mês de agosto, a cotação média desta madeira, comercializada na modalidade árvore em pé com casca, tendo como base o eixo Campo Grande a Três Lagoas, variou mais 3,03% em relação a maio, chegando ao preço médio de **R\$ 85,00/estéreo**.

Gráfico 6 – Preço mínimo, médio e máximo do metro estéreo de madeira de eucalipto citriodora na modalidade árvore em pé com casca.

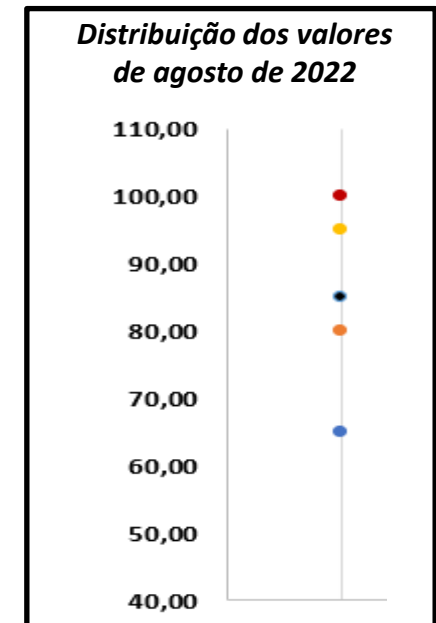
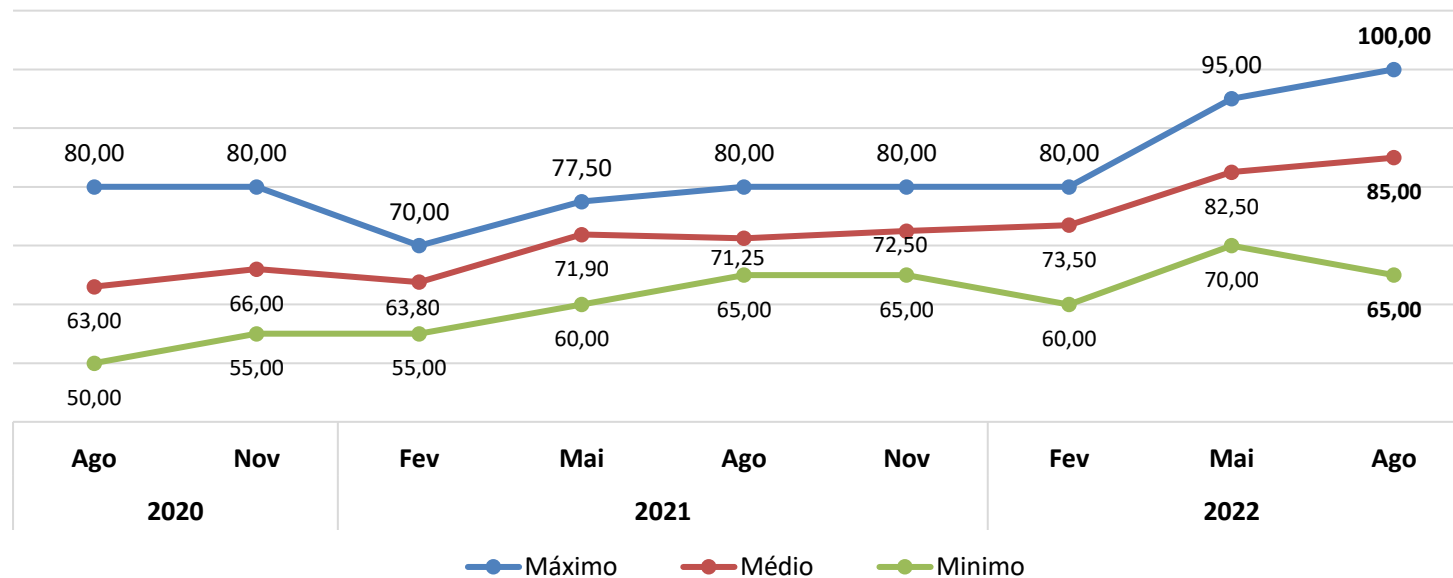

Fonte e Elaboração: SISTEMA FAMASUL/DETEC.

Valor nominal - Preço mínimo, médio e máximo (R\$/estéreo) de madeira de eucalipto **citriodora**, na modalidade árvore em pé, com casca.

Referencial geográfico: Eixo Três Lagoas – Campo Grande

Metodologia: preços obtidos com cinco compradores e vendedores de eucalipto do seguimento de tratamento de madeiras.

Eucalipto
Área de cultivo
Mato Grosso do Sul

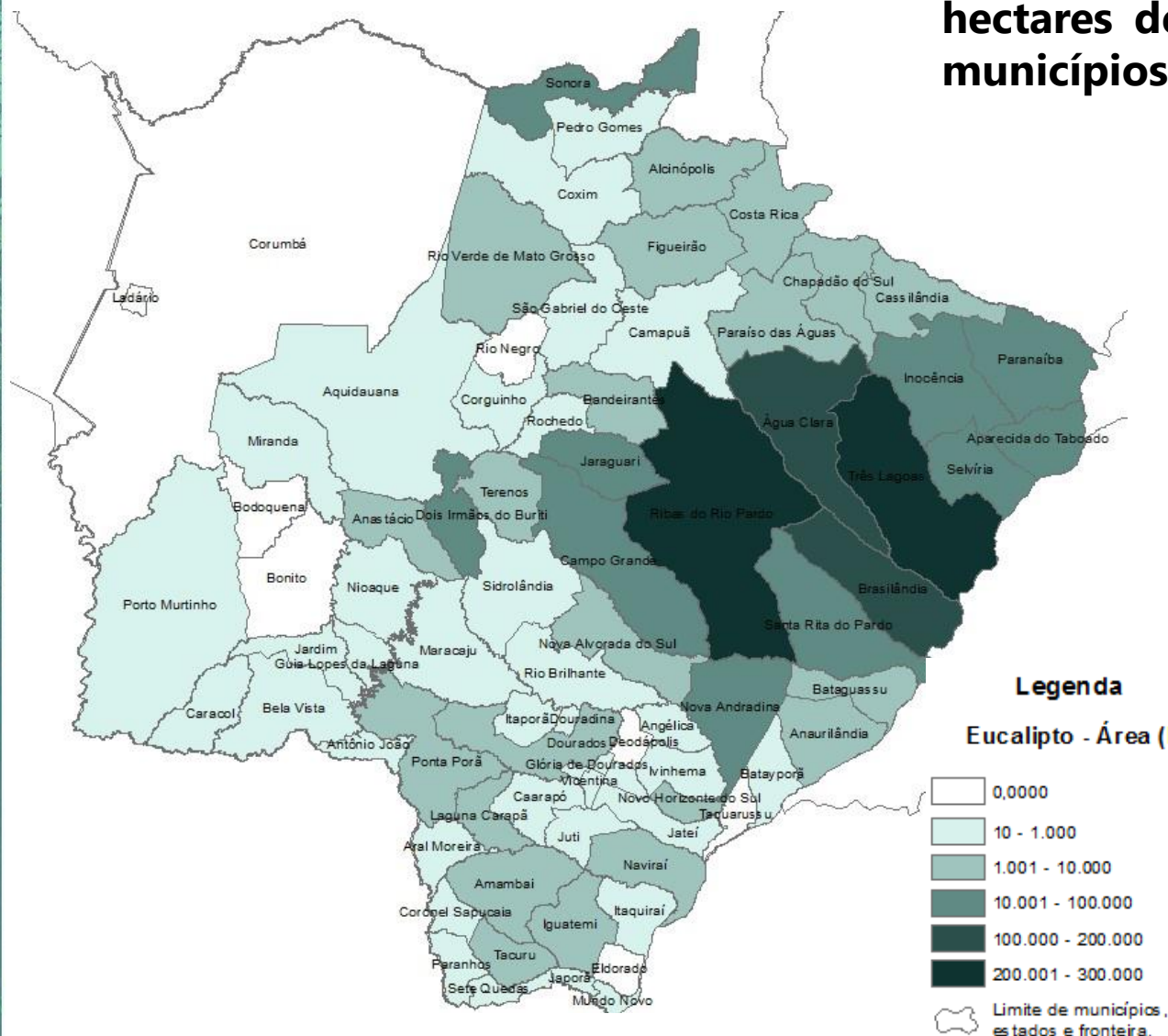

Há pouco mais de 1,1 milhão de hectares de eucalipto cultivados em 71 municípios.

A maior concentração de áreas está na Costa Leste de Mato Grosso do Sul. Três Lagoas é o município que apresenta maior área plantada, respondendo por 23,4%, seguido de Ribas do Rio Pardo e Água Clara, com 19 e 11,7% respectivamente.

A circular frame containing a photograph of a tree trunk. The trunk is cut diagonally, revealing the inner wood. A white latex line is visible on the bark, running parallel to the cut. The background shows a forest of trees. The text 'Seringueira' is overlaid on the right side of the image.

Seringueira

Cotação
Coágulo DRC 53%

Coágulo DRC 53% - Mato Grosso do Sul

O preço médio do coágulo de seringueira com DRC 53% fechou em **R\$ 4,62/Kg** no Mato Grosso do Sul no mês de setembro, apresentando uma redução de 2,12% em relação ao mês anterior (Gráfico 7). As cotações da TSR20 na bolsa de Singapura, que é um referencial para o preço no Brasil, fecharam com variação negativa no mês de setembro, acumulando perdas nos últimos quatro meses. Por outro lado, estamos em plena entressafra no Brasil, o que reduz a oferta local, podendo influenciar favoravelmente nos preços pagos ao produtor.

Gráfico 7 – Preço médio (R\$/kg) do coágulo de seringueira – DRC* 53% em MS de junho de 2020 a setembro de 2022.

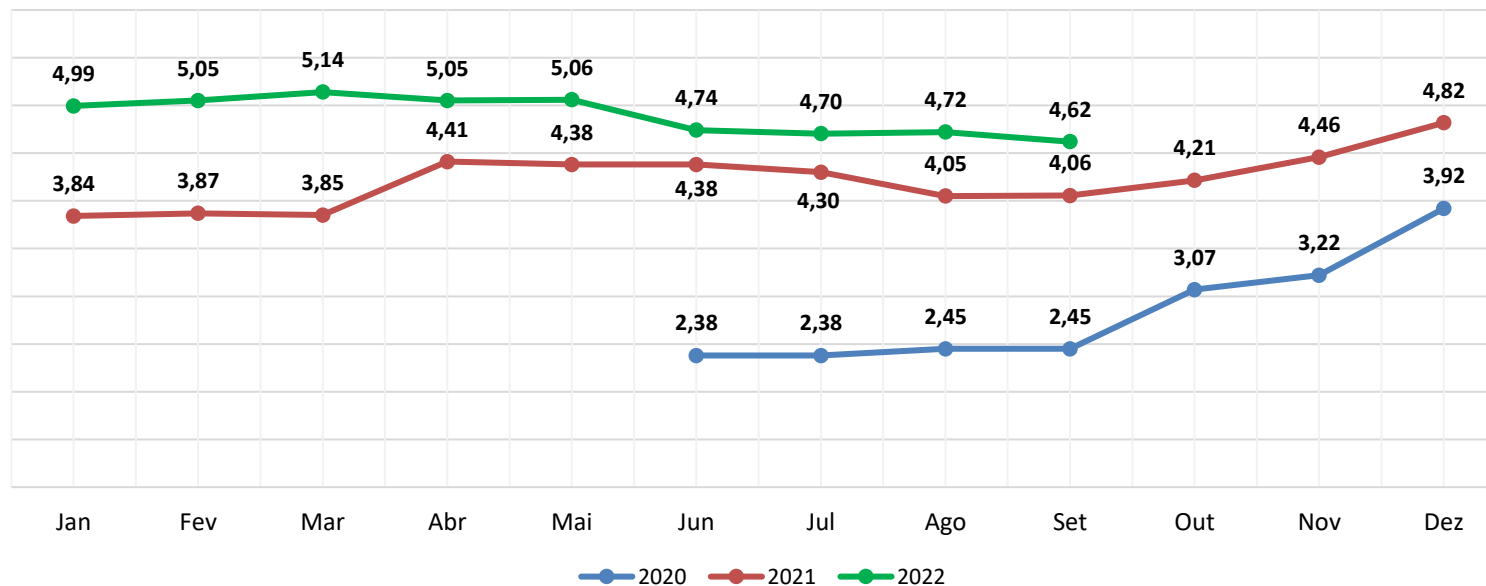

Metodologia: preços obtidos com compradores e vendedores de coágulo de seringueira.

*DRC (Dry Rubber Content – Teor de borracha seca)

Fonte e Elaboração: SISTEMA FAMASUL/DETEC. *Valor nominal

Preço referência de importação da borracha natural (TSR 20)

Preço
Referência de
Importação

No mês de setembro de 2022 o preço referência de importação da borracha natural apontou queda de 16,13% em relação à agosto (Gráfico 8). As cotações dos contratos da matéria-prima na bolsa de Singapura apresentaram recuo de 11,33%, enquanto a média do dólar aumentou 1,87% quando comparada ao mês anterior. Essa variação, juntamente com a forte queda de preços dos fretes internacionais (-41,50%) e Adicional da Marinha (-43,75%) contribuíram para que o preço de referência fosse calculado em **R\$9,98/kg**.

Gráfico 8 – Preço de referência (R\$/kg) de importação de borracha natural (TSR-20) de janeiro de 2020 a agosto de 2022.

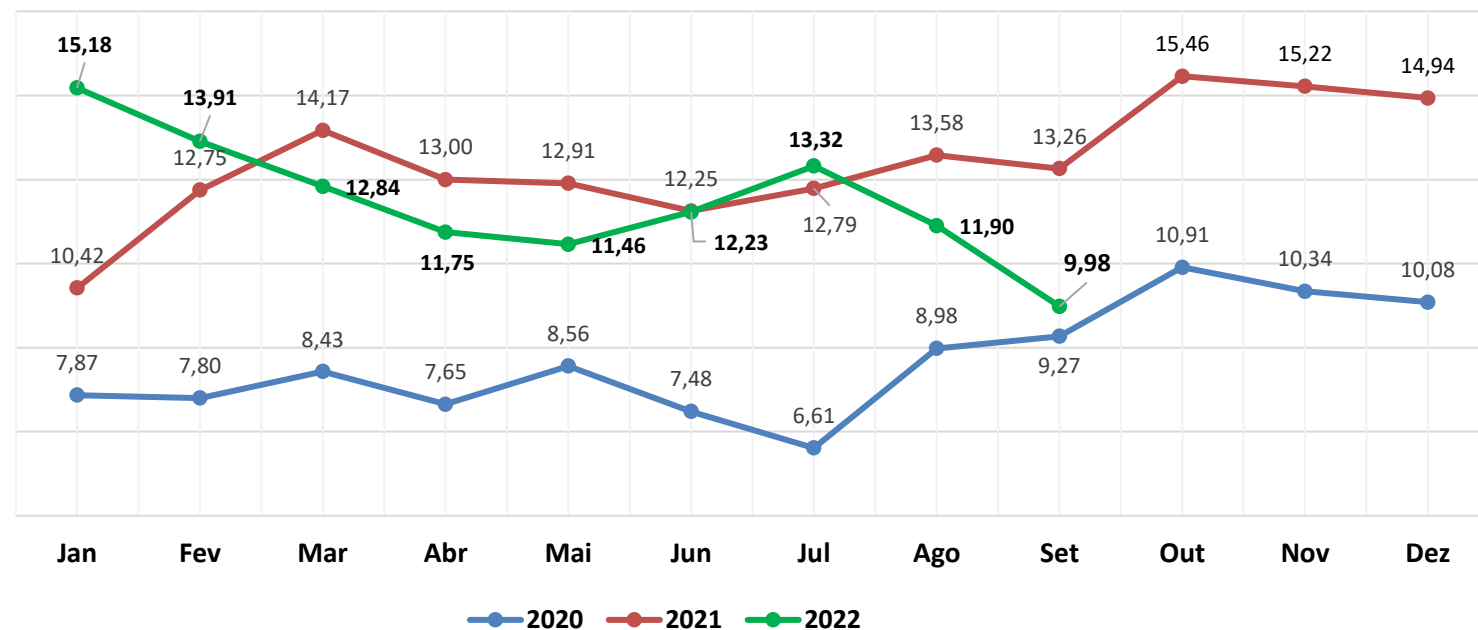

Fonte: CNA – Confederação Nacional de Agricultura e Pecuária e IEA - Instituto de Economia Agrícola **Elaboração:** SISTEMA FAMASUL/DETEC.

Seringueira
Área de cultivo
Mato Grosso do Sul

O cultivo da seringueira ocupa pouco mais de 22,6 mil hectares e está presente em 29 municípios de Mato Grosso do Sul.

A maior concentração de plantios está na região nordeste de MS. O município de Cassilândia é o que apresenta maior área plantada, respondendo por 31%, seguido de Aparecida do Taboado e Paranaíba, com 16% e 9% respectivamente.

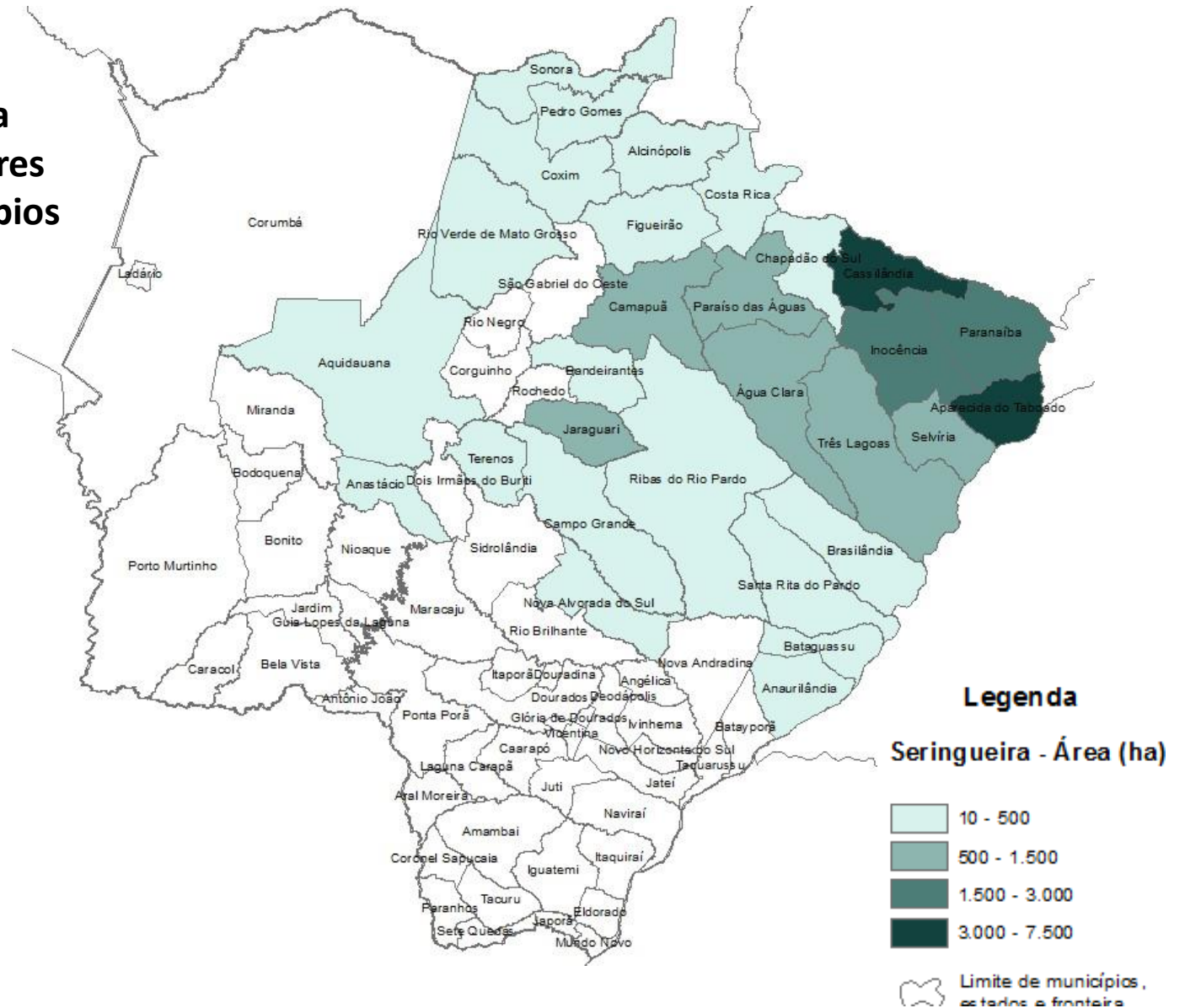

Fonte dos dados : Semagro 2018. Elaboração: SISTEMA FAMASUL/DETEC.

Quadro de cotações

Cotação eucalipto clonal

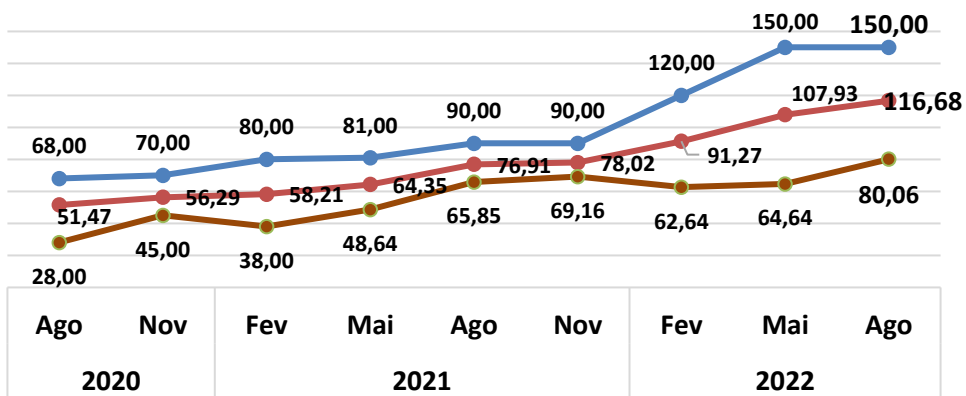

Cotação coágulo seringueira (R\$/kg)

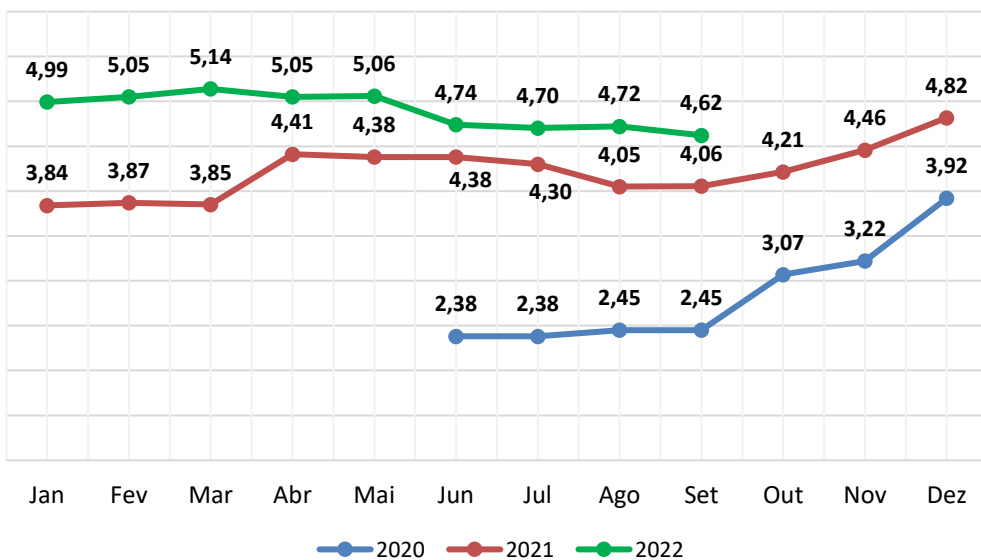

Cotação eucalipto citriodora

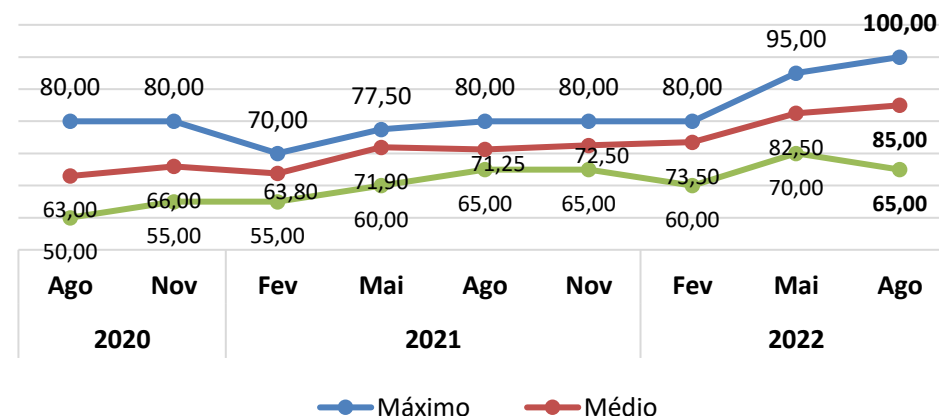

Preço de referência (R\$/kg) de importação de borracha natural (TSR-20)

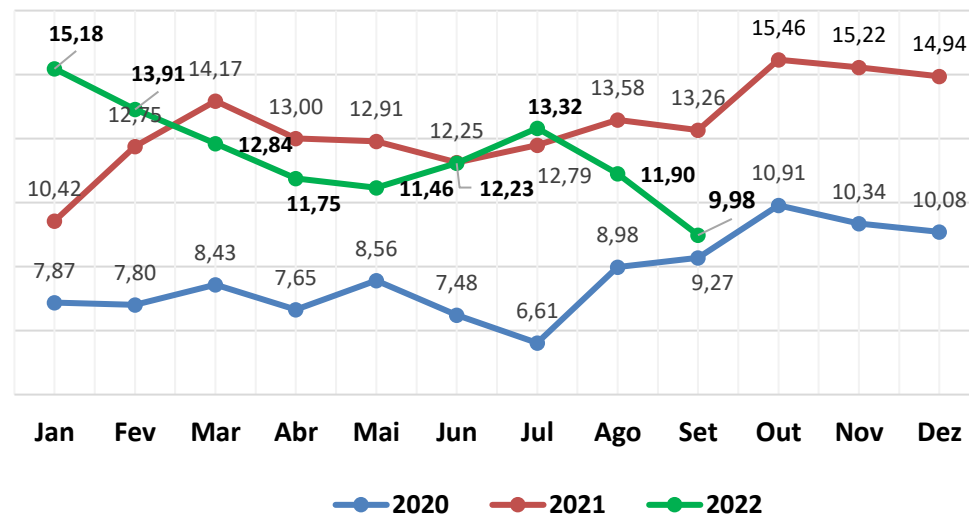

EXPEDIENTE

Clóvis Ferreira Tolentino Júnior
Consultor Técnico

Eliamar Oliveira
Consultora Técnica

DIRETORIA

Marcelo Bertoni
Presidente

Mauricio Koji Saito
Vice-presidente

Frederico Borges Stella
1º Tesoureiro

Fábio Olegário Caminha
2º Secretário

Lucas Galvan
Superintendente do Senar - AR/MS

[Contato: famasul@famasul.com.br](mailto:famasul@famasul.com.br)





FAMASUL
SENAR
SINDICATOS

sistemafamasul.com.br
senar.org.br

     / *sistemafamasul*

R. Marcino dos Santos, 401. Bairro Chácara Cachoeira II | Campo Grande - MS
(67) 3320-9750 ou (67) 3320-9724