



**FAMASUL**  
Federação da Agricultura e Pecuária  
Mato Grosso do Sul

**BOLETIM**

CASA RURAL

FLORESTAS  
PLANTADAS



**Boletim n° 26**  
**Novembro 2022**



## Onde estão as florestas plantadas?

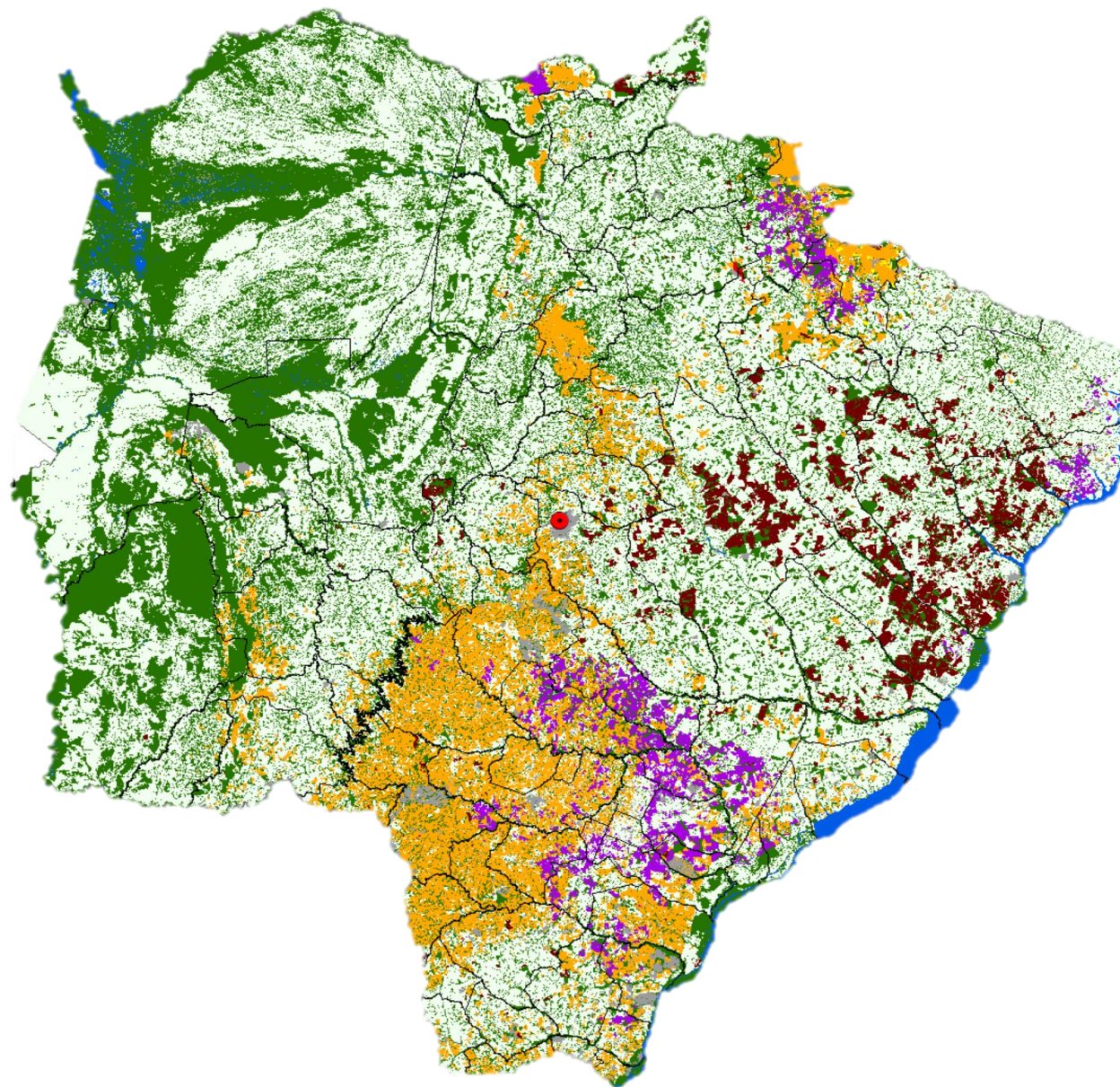

Em Mato Grosso do Sul, o maior volume do cultivo florestal está situado na **costa leste** do estado, em um região geográfica que vai desde Campo Grande até a divisa com o Estado de São Paulo.





# Índice

1. Produtos Florestais
  1. Exportação estadual
  2. Principais categorias dos produtos exportados
  3. Principais destinos das exportações
2. Eucalipto
  1. Cotação da árvore em pé – clone e citriodora
  2. Principais municípios produtores
3. Seringueira
  1. Cotação do coágulo
  2. Principais municípios produtores
  3. Preço de referência de importação

# Balança Comercial

## Exportações Agro

Entre janeiro e setembro de 2022 as exportações do agronegócio de Mato Grosso do Sul superaram US\$ 5,98 bilhões, um crescimento de 15,15% em relação ao igual período de 2021, e responderam por 95,38% de tudo que o estado exportou (Gráfico 1). O faturamento do complexo soja cresceu 6,15% de um ano para o outro e foi responsável por 45,33% das exportações do agronegócio entre janeiro e setembro de 2022. O segmento de carnes respondeu por 20,57% da receita com as exportações e registrou alta de 23,91% entre 2021 e 2022 (Gráfico 02).

**Gráfico 01 - Participação do Agronegócio nas exportações de MS – jan-set/2022**

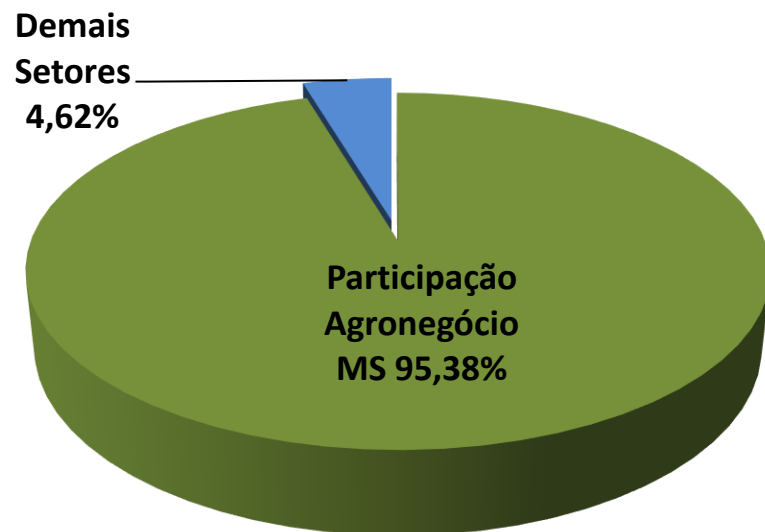

**Gráfico 02 - Principais produtos exportados pelo agronegócio de MS – jan-set/2022**

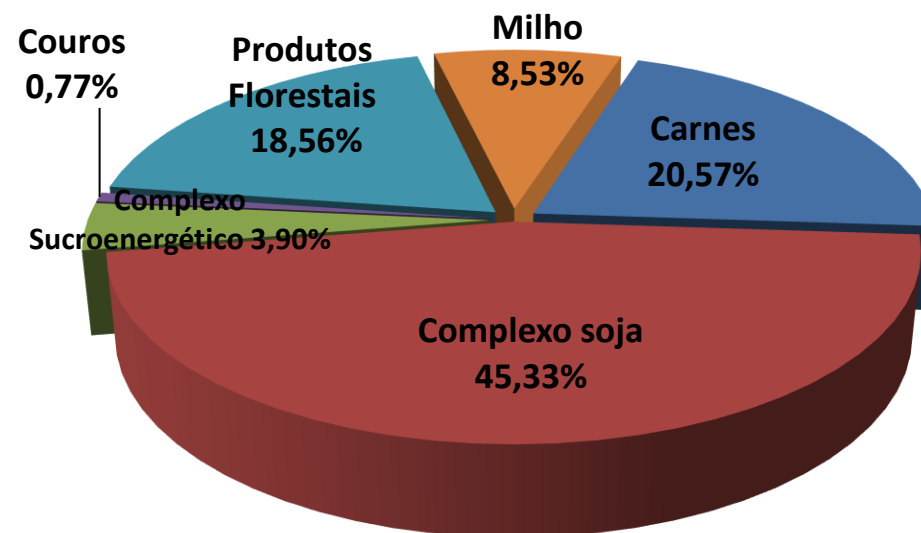

**Fonte:** MAPA, 2022; Ministério da Economia/Secex, 2022. **Elaboração:** Sistema Famasul/Detec.



# Balança Comercial

## Destinos das Exportações

Entre janeiro e setembro de 2022 o principal destino dos produtos do agronegócio de MS, a China, respondeu por 40,76% do faturamento com as exportações, o equivalente a US\$ 2,4 bilhões, houve queda de 5,55% em relação aos R\$ 2,5 bilhões comprados ao igual período de 2021 (Gráfico 3). A segunda posição foi ocupada pela Holanda com 4,65% da receita com exportações do agronegócio sul-mato-grossense e valor de US\$ 278,2 milhões, aumento de 30,86% quando comparado ao valor de igual período de 2021.

**Gráfico 03** - Principais destinos dos produtos do Agronegócio Sul-mato-grossense, jan - set de 2022.

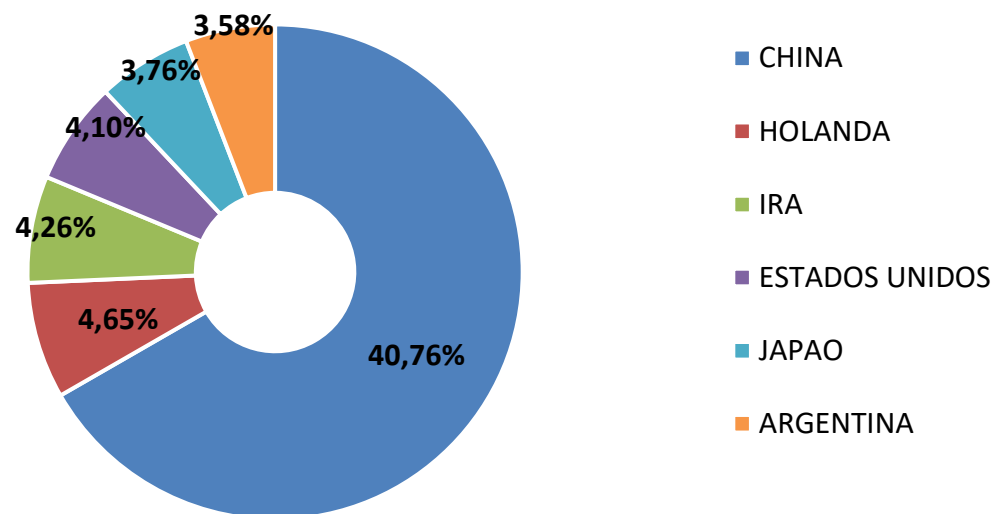

**Fonte:** MAPA, 2022; Ministério da Economia/Secex, 2022. **Elaboração:** DETEC/Sistema Famasul.

# Balança Comercial

## Exportações Florestais

A celulose manteve sua alta participação na exportação de produtos florestais de Mato Grosso do Sul nos oito primeiros meses de 2022, com um índice de 98,64% (Gráfico 4). O segundo lugar ficou para madeira com 0,82% e papel com 0,54%. O total das exportações florestais chegou a US\$ 1,110 bilhão, valor 3,37% menor que os US\$ 1,151 bilhão exportados no mesmo período de 2021.

**Gráfico 2** - Principais produtos exportados pelo agronegócio de MS em 2022.

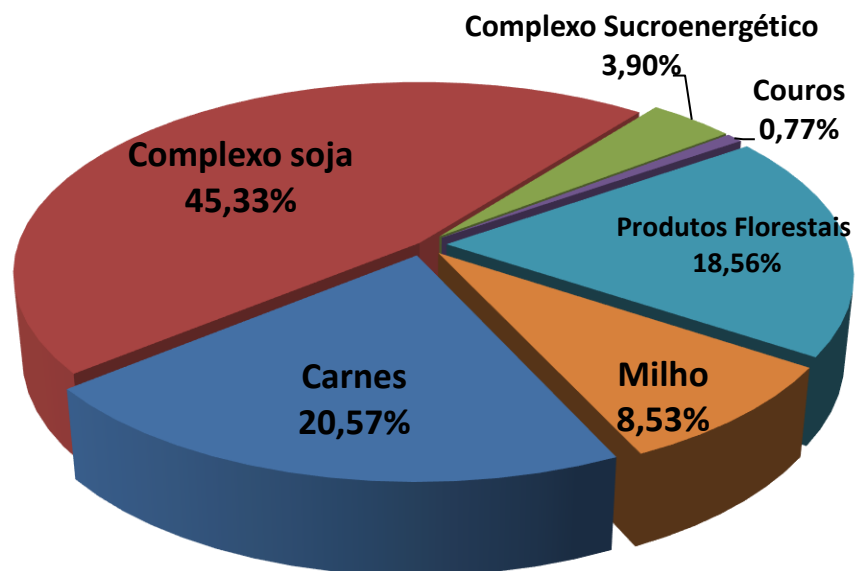

**Gráfico 4** - Principais produtos florestais exportados pelo agronegócio de MS em 2022.

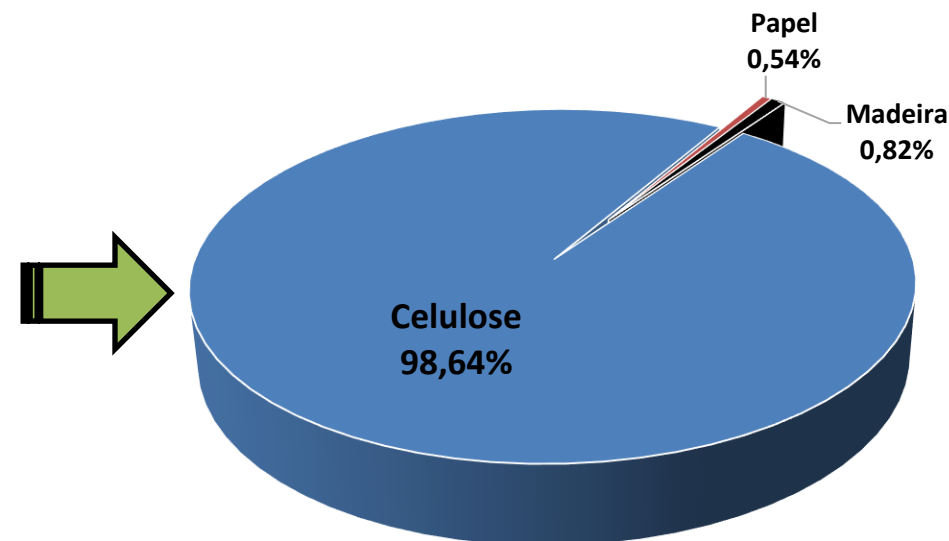

# Balança Comercial

## Destinos dos Produtos Florestais

Considerando o faturamento, a China foi o destino de 47,6% dos produtos florestais de Mato Grosso do Sul de janeiro a setembro de 2022 (Quadro 1). O segundo posto continua sendo ocupado pelos Estados Unidos, com 11,8%, seguido de perto pela Itália com 9,0%. Nos nove primeiros meses de 2022 os produtos florestais locais foram exportados para 45 países, geraram uma receita próxima superior a um bilhão de dólares para um volume exportado de 3,28 milhões de toneladas.

**Quadro 1 - Principais destinos dos produtos florestais sul-matogrossense nos primeiros nove meses de 2022 (considerando o faturamento, peso líquido e % da receita).**

País	US\$ FOB	Peso Líquido (Kg)	% da receita total
China	528.343.471	1.669.962.000	47,6%
Estados Unidos	131.498.413	269.269.325	11,8%
Itália	100.198.125	338.986.070	9,0%
Holanda	93.798.390	285.994.120	8,4%
Emirados Árabes Unidos	35.112.479	108.912.000	3,2%
Argentina	30.553.701	43.161.065	2,8%
Turquia	26.022.668	76.672.878	2,3%
Reino Unido	22.967.646	63.904.439	2,1%
Bolívia	15.742.119	24.891.133	1,4%
Coreia do Sul	15.421.476	57.595.101	1,4%
Demais Países	110.604.783	342.876.032	10,0%
	<b>1.110.263.271</b>	<b>3.282.224.163</b>	

Fonte: MAPA, 2022; . Elaboração: DETEC/Sistema Famasul.





**Eucalipto**



# Eucalipto clonal - Cotação da árvore em pé

# Cotação trimestral

A próxima cotação será publicada em dezembro

Em agosto de 2022 o preço médio da madeira de eucalipto clonal, comercializada na modalidade árvore em pé com casca, tendo como base a região de Campo Grande a Três Lagoas, chegou no a R\$ 116,68/m<sup>3</sup>, uma variação de 8,1% em relação ao preço de maio (Gráfico 5). O mercado estadual continua com alta demanda por madeira para diversas áreas, principalmente para processamento e uma oferta menor tem sido apontada pelos informantes de preço como a razão da valorização. Em relação a agosto de 2021, a valorização chega a 51,7%.

**Gráfico 5** – Preço mínimo, médio e máximo do metro cúbico de madeira de eucalipto clonal na modalidade árvore em pé com casca.

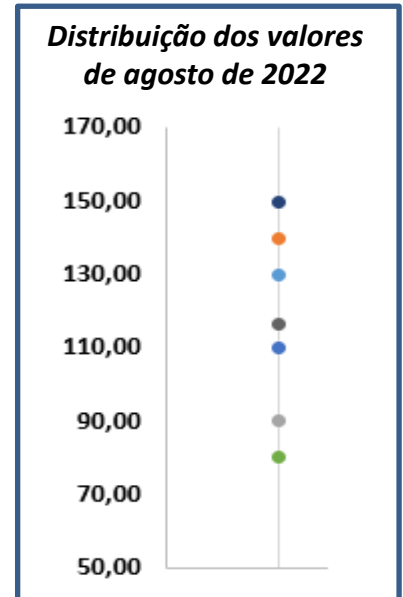
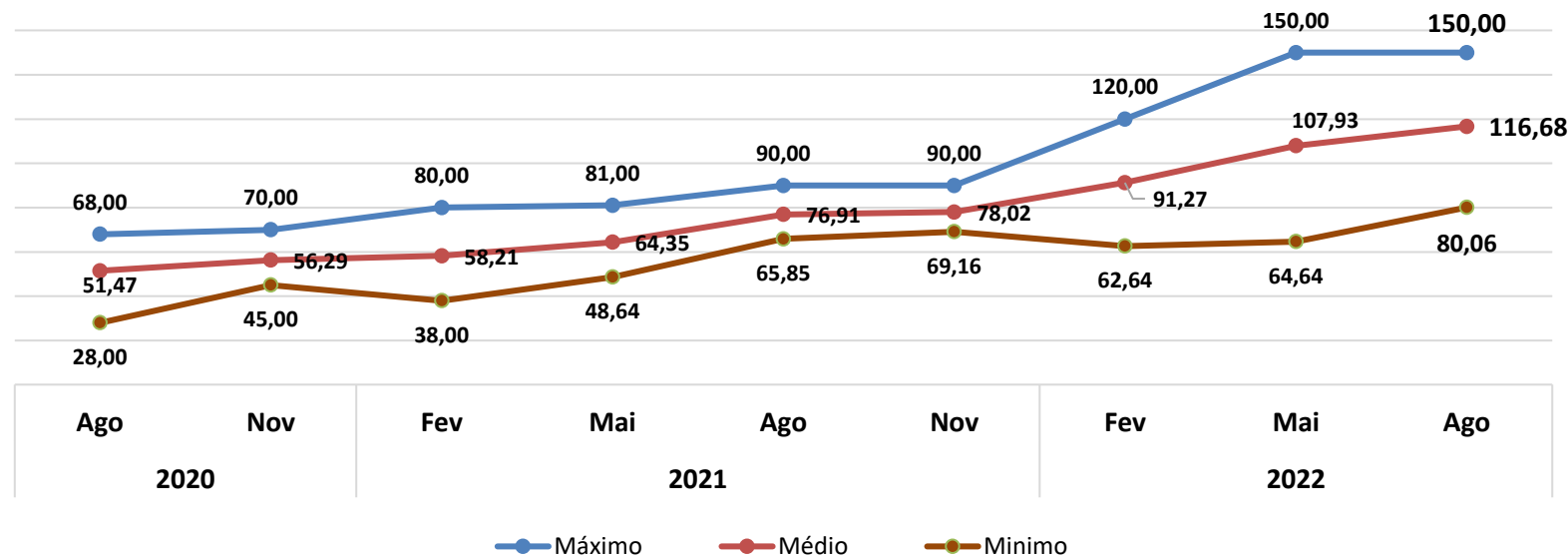

**Metodologia:** preços obtidos com 7 informantes de diferentes seguimentos, contemplando compradores e vendedores de eucalipto.

Fonte e Elaboração: SISTEMA FAMASUL/DETEC

Mercado Interno  
Mato Grosso do Sul



# Madeira de eucalipto - Citriodora

# Cotação trimestral

A próxima cotação será publicada em dezembro

Assim como a madeira de eucalipto clonal, a madeira de eucalipto **citriodora** vem mantendo a valorização no mercado. No mês de agosto, a cotação média desta madeira, comercializada na modalidade árvore em pé com casca, tendo como base o eixo Campo Grande a Três Lagoas, variou mais 3,03% em relação a maio, chegando ao preço médio de **R\$ 85,00/estéreo**.

**Gráfico 6** – Preço mínimo, médio e máximo do metro estéreo de madeira de eucalipto citriodora na modalidade árvore em pé com casca.

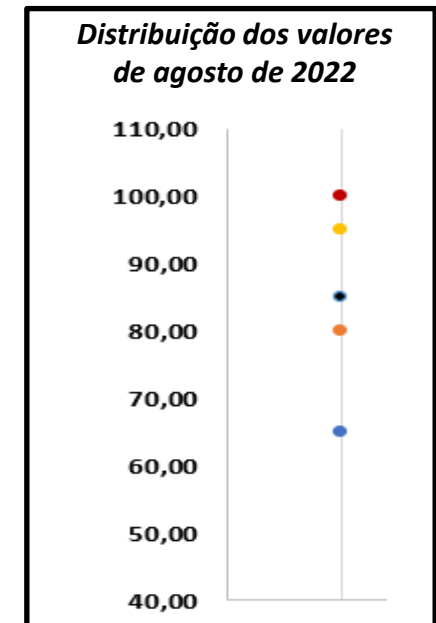
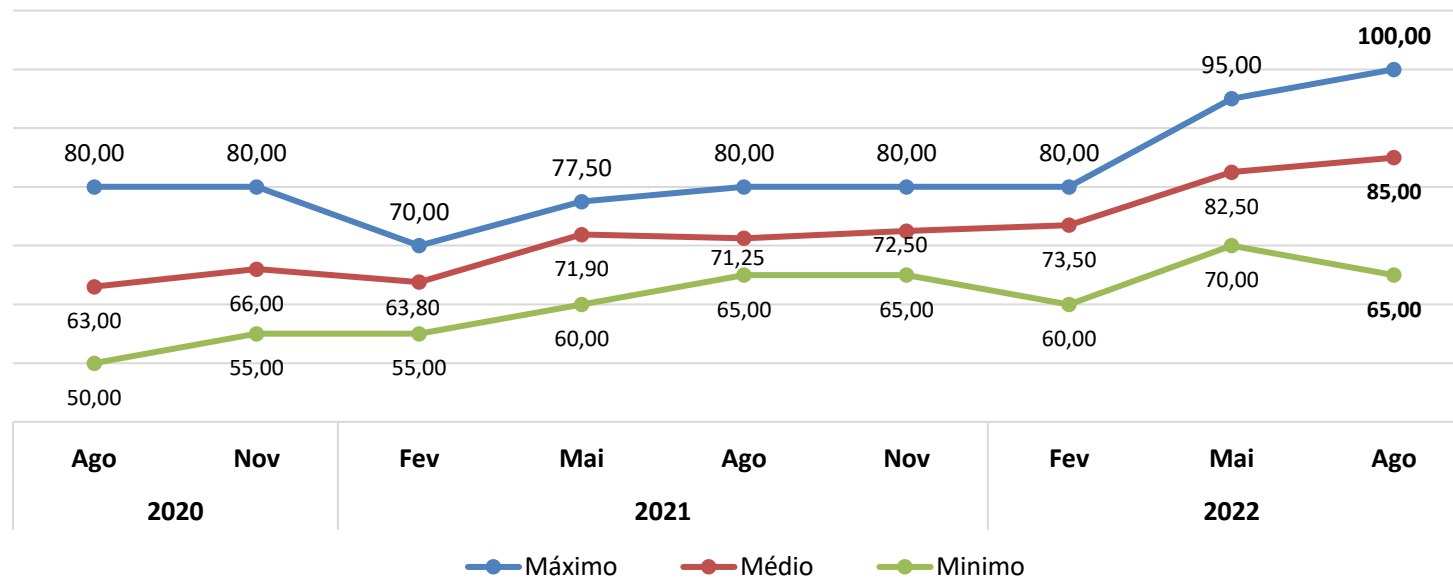

Fonte e Elaboração: SISTEMA FAMASUL/DETEC.

Valor nominal - Preço mínimo, médio e máximo (R\$/estéreo) de madeira de eucalipto **citriodora**, na modalidade árvore em pé, com casca.

Referencial geográfico: Eixo Três Lagoas – Campo Grande

**Metodologia:** preços obtidos com cinco compradores e vendedores de eucalipto do seguimento de tratamento de madeiras.



Eucalipto  
Área de cultivo  
Mato Grosso do Sul

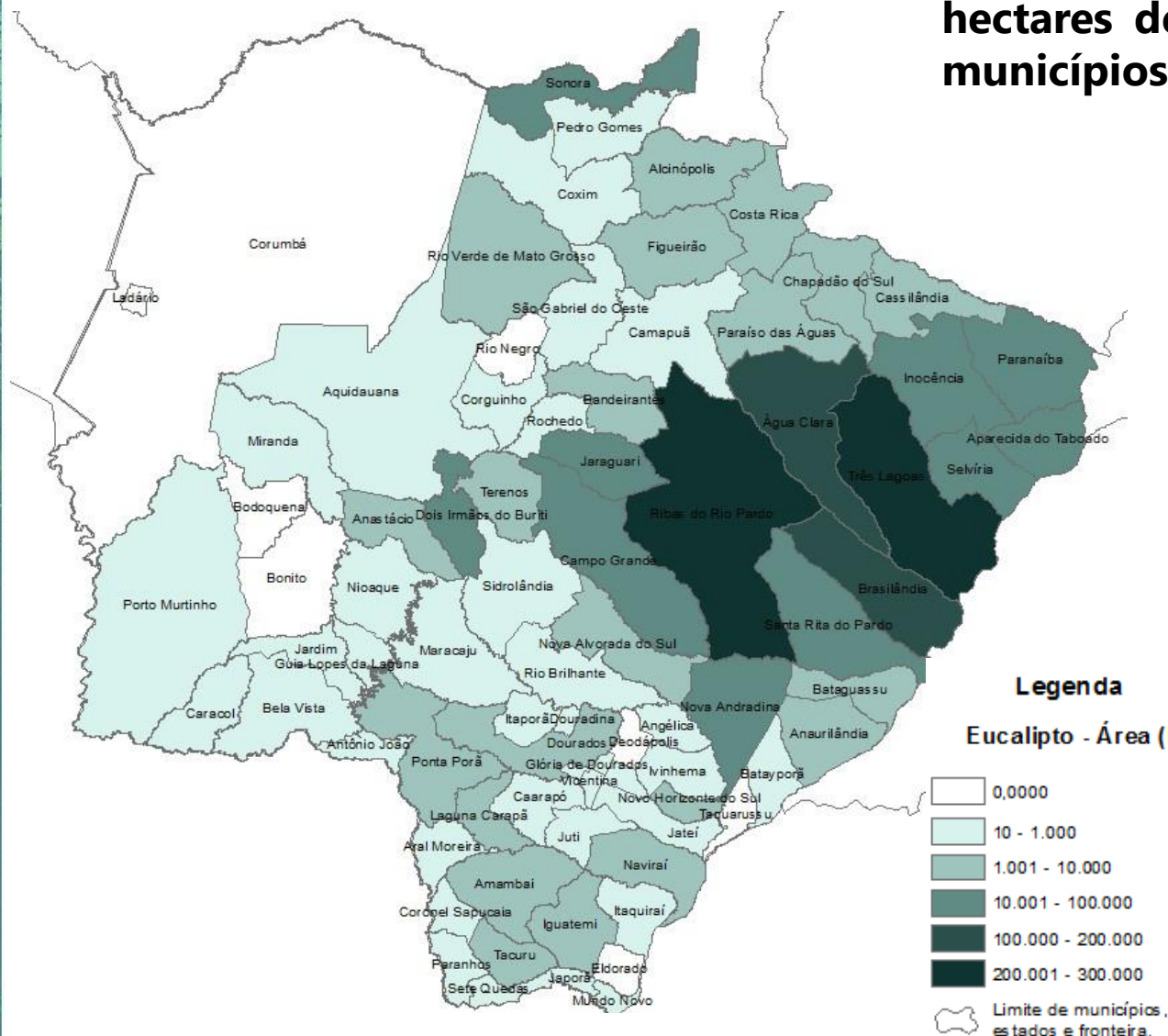

Há pouco mais de 1,1 milhão de hectares de eucalipto cultivados em 71 municípios.

A maior concentração de áreas está na Costa Leste de Mato Grosso do Sul. Três Lagoas é o município que apresenta maior área plantada, respondendo por 23,4%, seguido de Ribas do Rio Pardo e Água Clara, com 19 e 11,7% respectivamente.



A circular frame containing a photograph of a tree trunk with a latex collection channel and a cup, set against a background of a rubber tree plantation. The tree trunk is the central focus, showing a diagonal cut in the bark with a white latex channel. A black cup is attached to the bottom of the channel. The background shows a dense forest of rubber trees under bright sunlight. The entire image is framed by a white circular border, which is itself set against a teal and green background with a grid pattern.

# Seringueira



Cotação  
Coágulo DRC 53%

## Coágulo DRC 53% - Mato Grosso do Sul

O preço médio do coágulo de seringueira com DRC 53% registrou queda de 15,36% em outubro, fechando em **R\$ 3,91/Kg** no Mato Grosso do Sul (Gráfico 7). A cotação da TSR20 na bolsa de Singapura, que é um referencial para o preço no Brasil, fechou também o mês de outubro em queda, aumentando a desvalorização dos últimos quatro meses, acumulando perdas superiores a 30% no período. Por outro lado, estamos em plena entressafra no Brasil, o que reduz a oferta local, podendo fazer com que a queda nos preços pagos ao produtor não seja tão acentuada.

**Gráfico 7** – Preço médio (R\$/kg) do coágulo de seringueira – DRC\* 53% em MS de junho de 2020 a outubro de 2022.

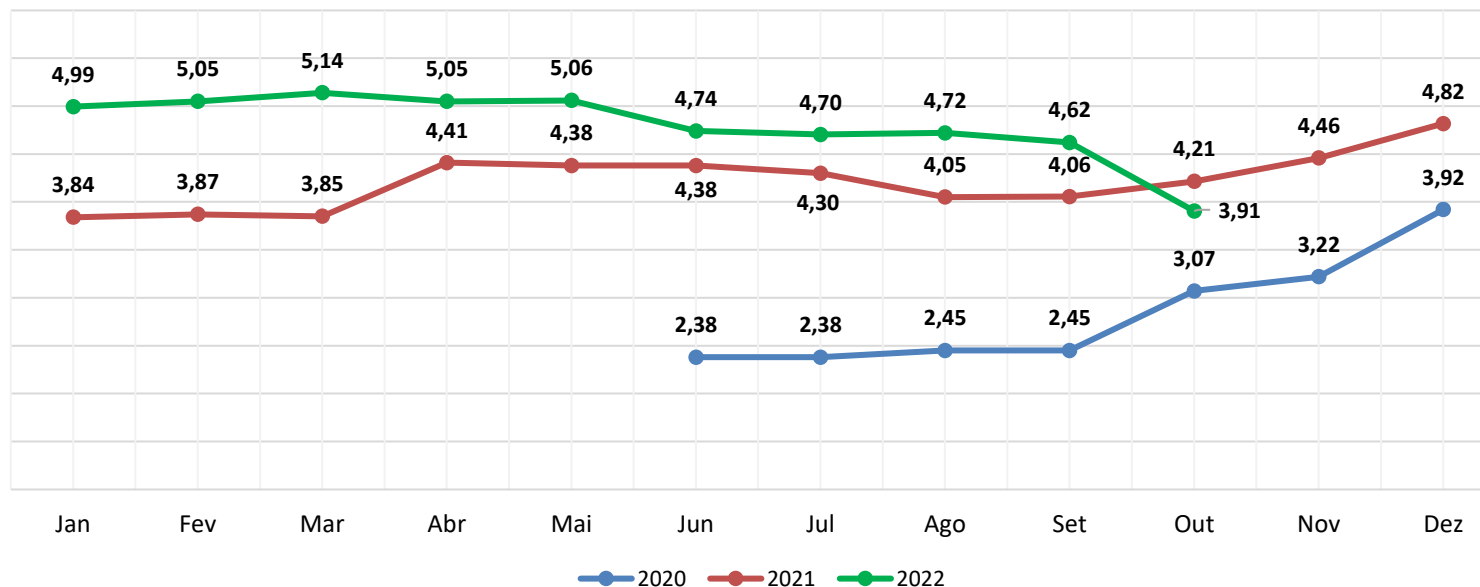

**Metodologia:** preços obtidos com compradores e vendedores de coágulo de seringueira.

\*DRC (Dry Rubber Content – Teor de borracha seca)

Fonte e Elaboração: SISTEMA FAMASUL/DETEC. \*Valor nominal



## Preço Referência de Importação

# Preço referência de importação da borracha natural (TSR 20)

No mês de outubro de 2022 o preço referência de importação da borracha natural apontou queda de 2,71% em relação à setembro. As cotações dos contratos da matéria-prima na bolsa de Singapura apresentaram recuo de 1,50%, enquanto a média do dólar aumentou 0,26%, comparadas ao mês anterior. Essa variação, juntamente com as quedas de preços dos fretes internos (-18,18%) e internacionais (-13,68%), além do Adicional Marinha (-11,11%) contribuíram para que o preço de referência fosse calculado em R\$9,71 /kg (Gráfico 8).

**Gráfico 8** – Preço de referência (R\$/kg) de importação de borracha natural (TSR-20) de janeiro de 2020 a outubro de 2022.

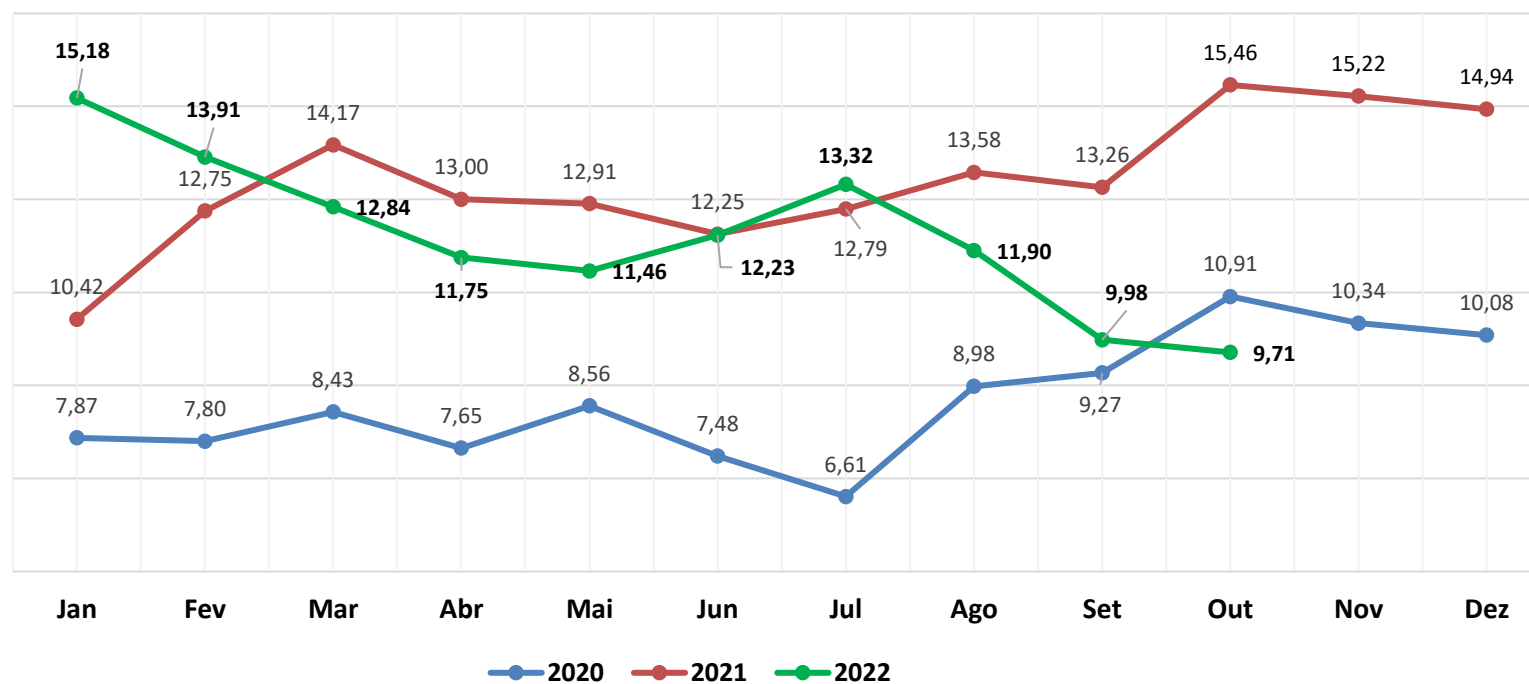

**Fonte:** CNA – Confederação Nacional de Agricultura e Pecuária e IEA - Instituto de Economia Agrícola **Elaboração:** SISTEMA FAMASUL/DETEC.

Seringueira  
Área de cultivo  
Mato Grosso do Sul

**O cultivo da seringueira ocupa pouco mais de 22,6 mil hectares e está presente em 29 municípios de Mato Grosso do Sul.**

A maior concentração de plantios está na região nordeste de MS. O município de Cassilândia é o que apresenta maior área plantada, respondendo por 31%, seguido de Aparecida do Taboado e Paranaíba, com 16% e 9% respectivamente.

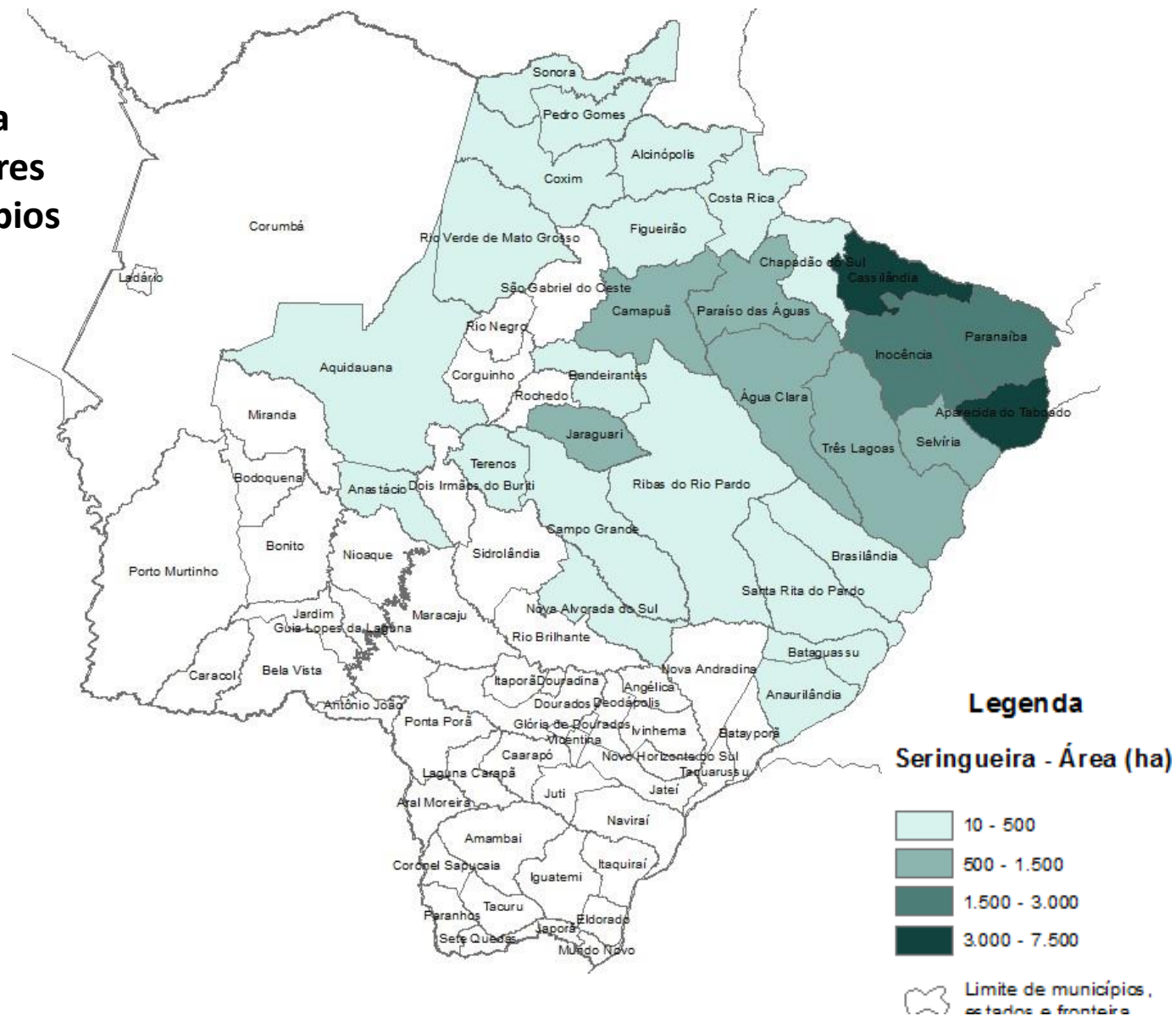

Fonte dos dados : Semagro 2018. Elaboração: SISTEMA FAMASUL/DETEC.



# Quadro de cotações

## Cotação eucalipto clonal

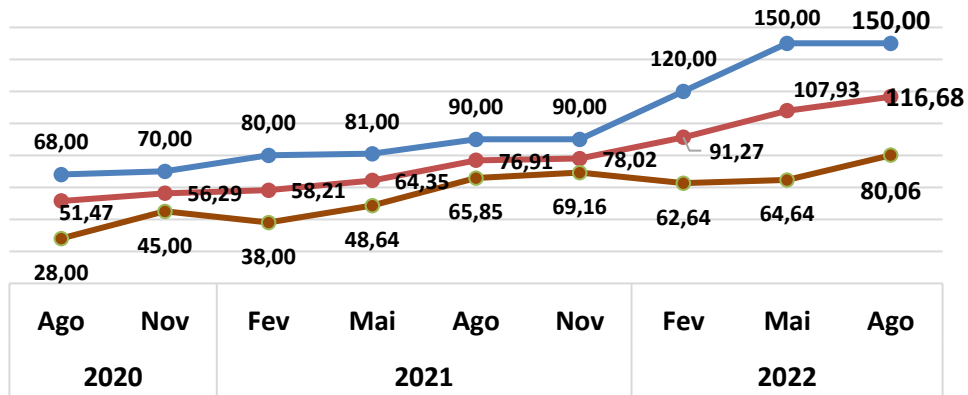

## Cotação coágulo seringueira (R\$/kg)

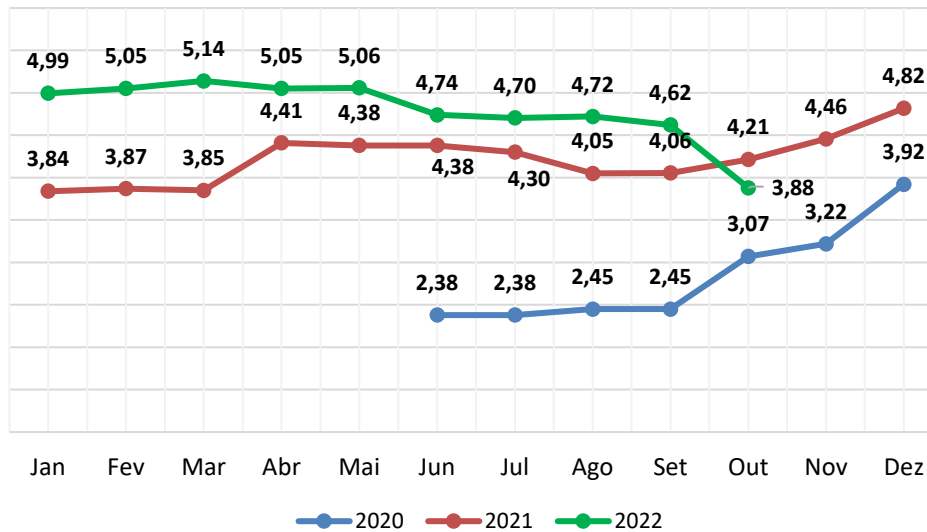

## Cotação eucalipto citriodora

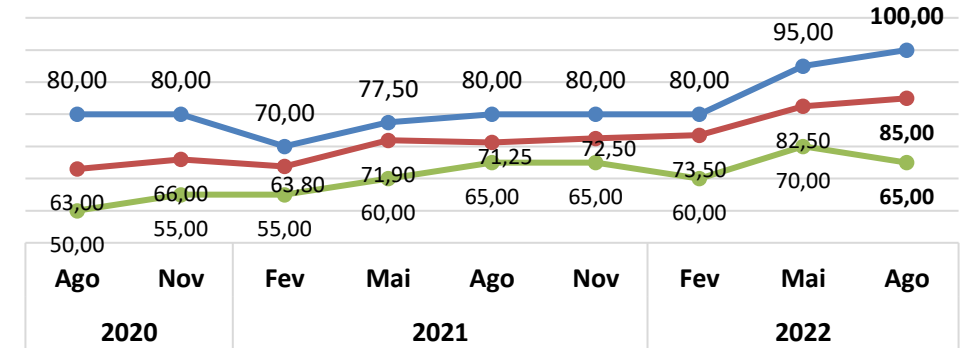

## Preço de referência (R\$/kg) de importação de borracha natural (TSR-20)

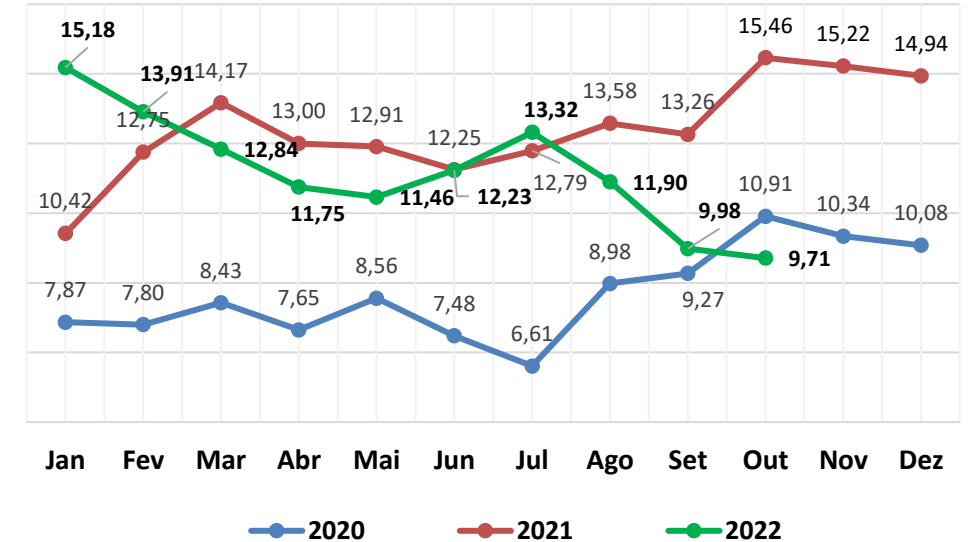

Fonte e Elaboração: SISTEMA FAMASUL/DETEC.

## EXPEDIENTE

**Clóvis Ferreira Tolentino Júnior**  
Consultor Técnico

**Laura Cortez**  
Analista Técnico

## DIRETORIA

**Marcelo Bertoni**  
Presidente

**Mauricio Koji Saito**  
Vice-presidente

**Frederico Borges Stella**  
1º Tesoureiro

**Fábio Olegário Caminha**  
2º Secretário

**Lucas Galvan**  
Superintendente do Senar - AR/MS

[Contato: famasul@famasul.com.br](mailto:famasul@famasul.com.br)







**FAMASUL**  
**SENAR**  
**SINDICATOS**

[sistemafamasul.com.br](http://sistemafamasul.com.br)  
[senar.org.br](http://senar.org.br)

     / *sistemafamasul*

R. Marcino dos Santos, 401. Bairro Chácara Cachoeira II | Campo Grande - MS  
(67) 3320-9750 ou (67) 3320-9724