



**FAMASUL**  
Federação da Agricultura e Pecuária  
Mato Grosso do Sul

**BOLETIM**

CASA RURAL

FLORESTAS  
PLANTADAS



**Boletim nº 28**  
**Janeiro 2023**

## Onde estão as florestas plantadas?

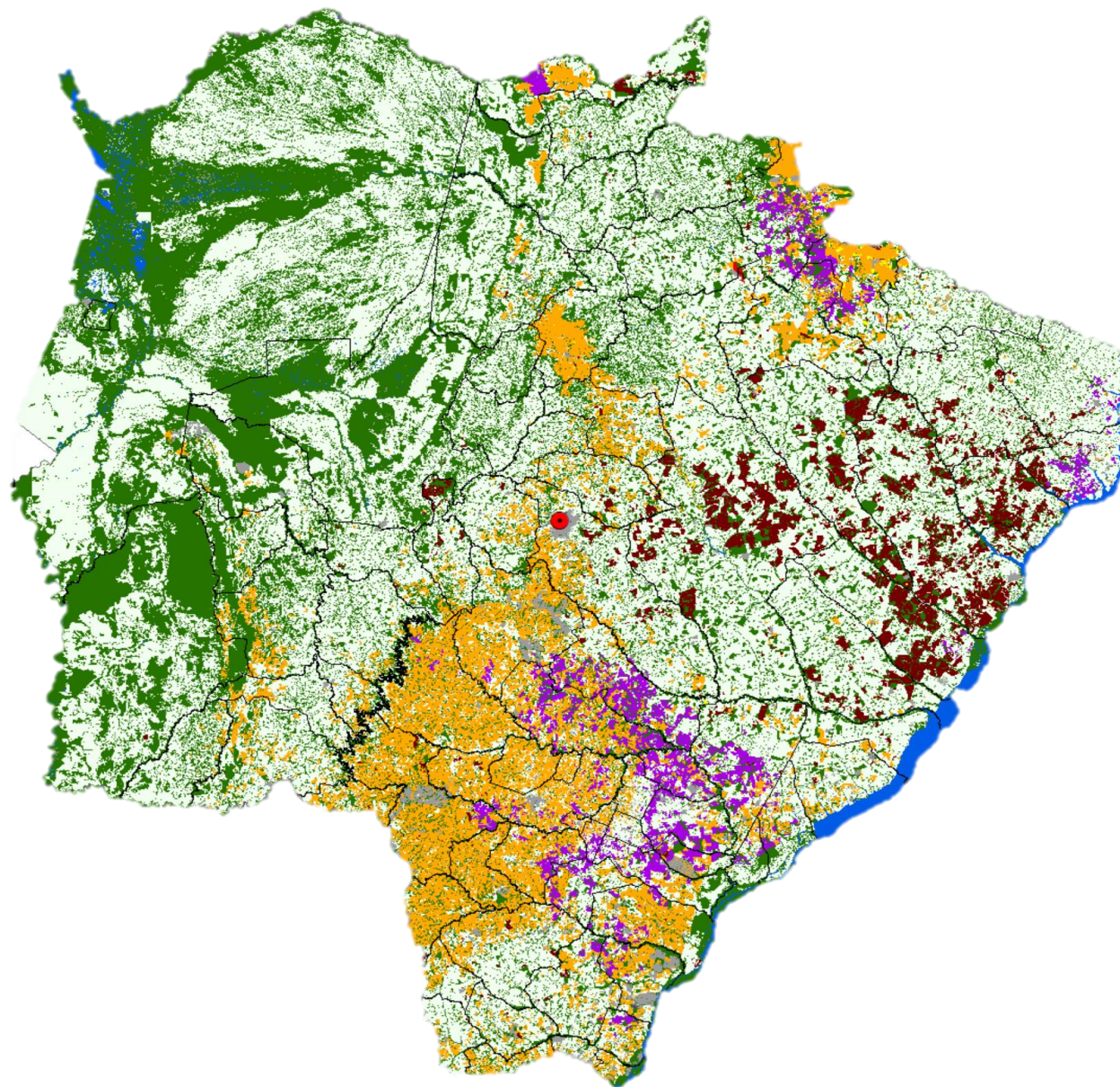

Em Mato Grosso do Sul, o maior volume do cultivo florestal está situado na **costa leste** do estado, em um região geográfica que vai desde Campo Grande até a divisa com o Estado de São Paulo.



# Índice

1. Produtos Florestais
  1. Exportação estadual
  2. Principais categorias dos produtos exportados
  3. Principais destinos das exportações
2. Eucalipto
  1. Cotação da árvore em pé – clone e citriodora
  2. Principais municípios produtores
3. Seringueira
  1. Cotação do coágulo
  2. Principais municípios produtores
  3. Preço de referência de importação

# Balança Comercial

## Exportações Agro

Entre janeiro e novembro de 2022 as exportações do agronegócio de Mato Grosso do Sul superaram o resultado de todo ano de 2021, chegando a uma receita de US\$ 7,2 bilhões, que representa um faturamento 10,16% superior ao total de US\$ 6,56 bilhões de 2021. A participação do agronegócio foi de 95,28% em relação a tudo que o estado exportou (Gráfico 1). As vendas do complexo soja, cresceram 4,11% de um ano para o outro e foram responsáveis por 40,48% das exportações do agronegócio entre janeiro e novembro de 2022. O segmento de carnes respondeu por 20,23% da receita e os produtos florestais por 19,37% (Gráfico 02).

**Gráfico 01 - Participação do Agronegócio nas exportações de MS – jan-out/2022**

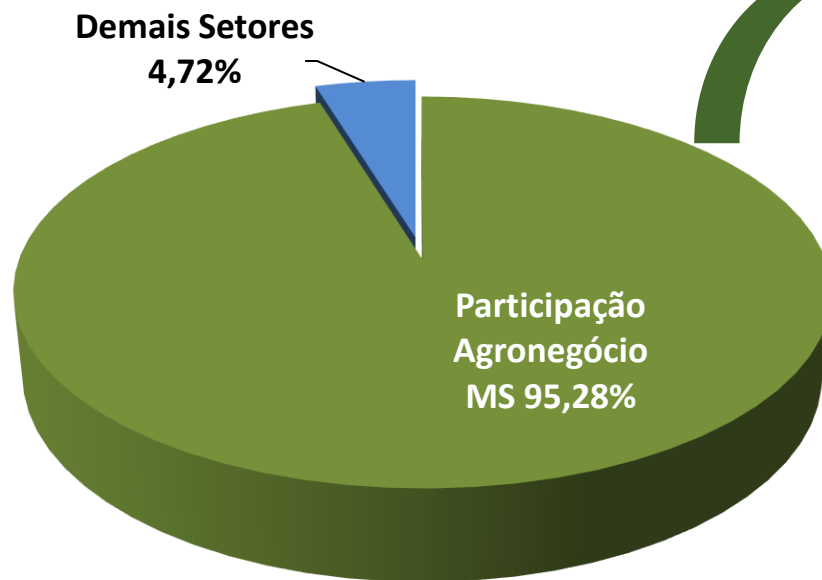

**Gráfico 02 - Principais produtos exportados pelo agronegócio de MS – jan-nov/2022**

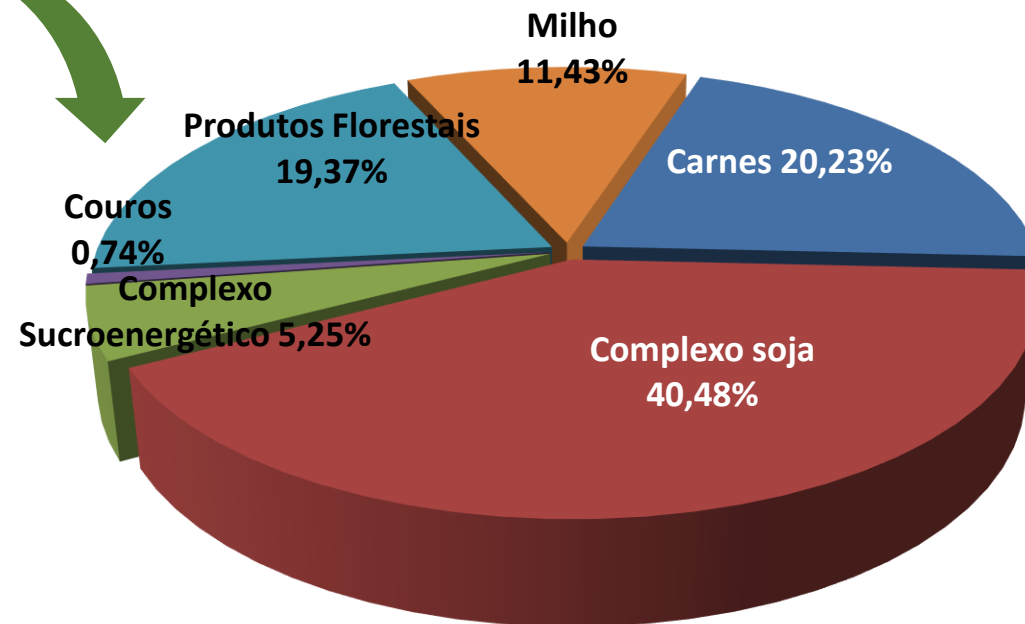

**Fonte:** MAPA, 2022; Ministério da Economia/Secex, 2022. **Elaboração:** Sistema Famasul/Detec.

# Balança Comercial

## Destinos das Exportações

Entre janeiro e novembro de 2022 o principal destino dos produtos do agronegócio de MS, a China, respondeu por 38,44% do faturamento com as exportações, o equivalente a US\$ 2,78 bilhões, houve queda de 3,78% em relação aos R\$ 2,89 bilhões comprados ao igual período de 2021. A segunda posição foi ocupada pelos Países Baixos com 5,22% da receita e valor de US\$ 378,1 milhões, aumento de 38,59% quando comparado ao valor de igual período de 2021 (Gráfico 3). O Japão, na terceira posição, comprou valor 464,97% maior que em 2021 e superou US\$ 361,1 milhões.

**Gráfico 03** - Principais destinos dos produtos do Agronegócio Sul-mato-grossense, jan - nov de 2022.

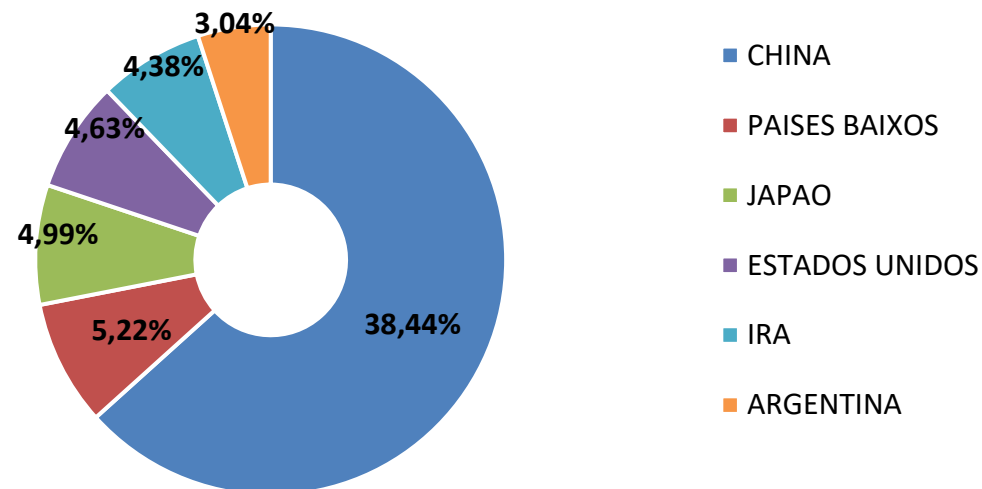

**Fonte:** MAPA, 2022; Ministério da Economia/Secex, 2022. **Elaboração:** DETEC/Sistema Famasul.

# Balança Comercial

## Exportações Florestais

A celulose manteve sua alta participação na exportação de produtos florestais de Mato Grosso do Sul nos onze primeiros meses de 2022, com um índice de 98,82% (Gráfico 4). O segundo lugar ficou para madeira com 0,74% e papel com 0,44%. O total das exportações florestais chegou a US\$ 1,401 bilhão, valor 0,84% menor que os US\$ 1,413 bilhão exportados no mesmo período de 2021.

**Gráfico 2** - Principais produtos exportados pelo agronegócio de MS em 2022.

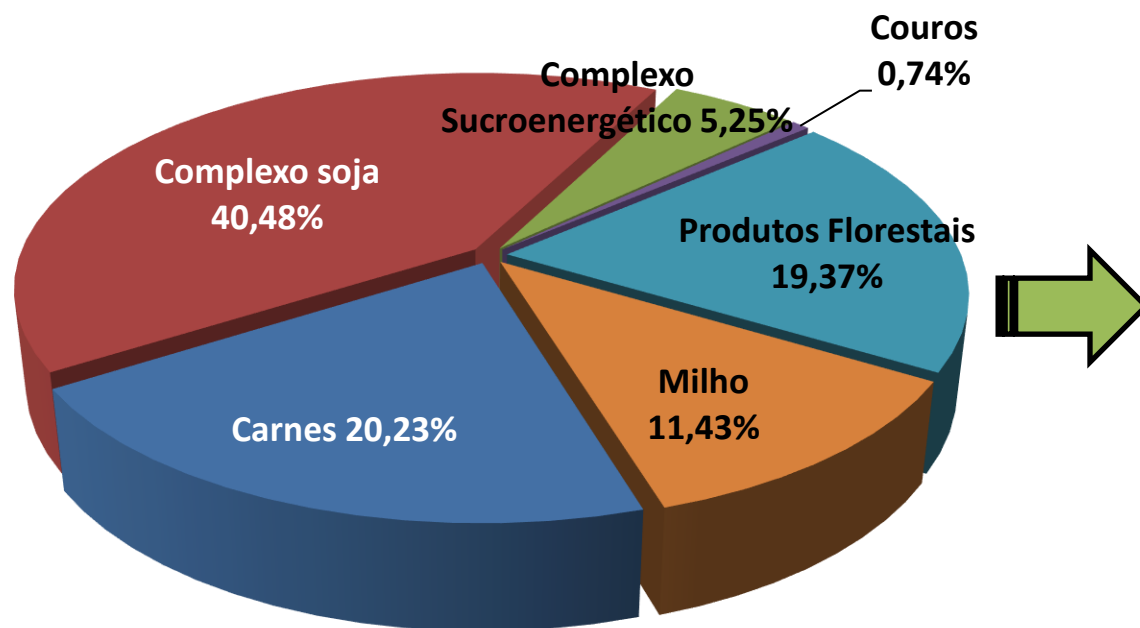

**Gráfico 4** - Principais produtos florestais exportados pelo agronegócio de MS em 2022.

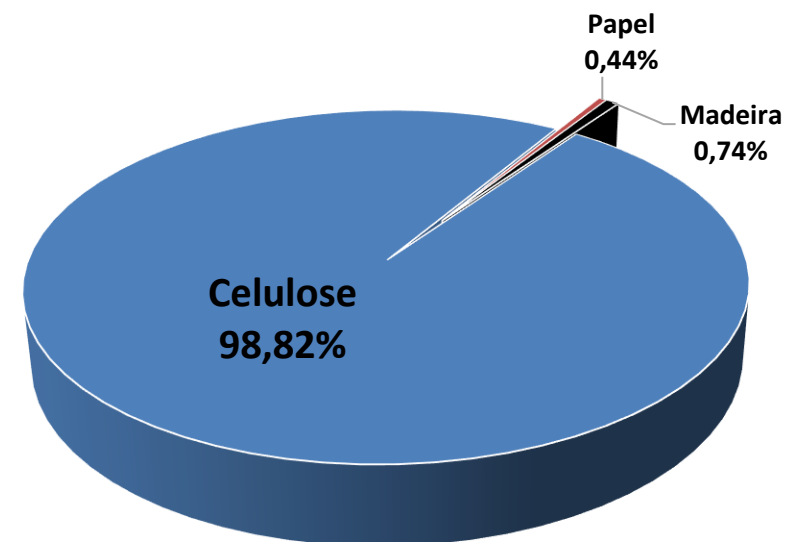

# Balança Comercial

## Destinos dos Produtos Florestais

A China continuou sendo o principal destino das exportações dos produtos florestais de Mato Grosso do Sul, respondendo por 49,3% do faturamento de janeiro a novembro de 2022 (Quadro 1). O segundo posto continuou sendo ocupado pelos Estados Unidos, com 12,8%, seguido agora pelos Países Baixos com 8,6%. Nos onze meses de 2022 os produtos florestais locais foram exportados para 47 países, geraram uma receita de 1,401 bilhão de dólares para um volume exportado de 4,117 milhões de toneladas.

**Quadro 1 - Principais destinos dos produtos florestais sul-mato-grossenses nos primeiros onze meses de 2022 (considerando o faturamento, peso líquido e % da receita).**

País	US\$ FOB	Peso Líquido (Kg)	% da receita total
China	690.851.567	2.171.498.000	49,3%
Estados Unidos	179.910.396	343.699.316	12,8%
Países Baixos	120.045.973	366.658.120	8,6%
Itália	115.590.992	398.630.070	8,2%
Emirados Árabes	43.456.137	133.112.000	3,1%
Argentina	34.357.565	47.656.181	2,5%
Turquia	27.263.873	80.272.878	1,9%
Reino Unido	25.961.801	71.904.439	1,9%
Coréia do Sul	19.651.397	81.595.101	1,4%
Bolívia	17.513.863	27.316.035	1,2%
Demais Países	126.999.938	395.581.428	9,1%
	<b>1.401.603.502</b>	<b>4.117.923.568</b>	

Fonte: MAPA, 2022; . Elaboração: DETEC/Sistema Famasul.



**Eucalipto**



## Eucalipto clonal - Cotação da árvore em pé

## Cotação trimestral

A próxima cotação será publicada em março

Em novembro de 2022 o **preço médio** da madeira de eucalipto clonal, comercializada na modalidade árvore em pé com casca, tendo como base a região de Campo Grande a Três Lagoas, chegou no a **R\$ 138,00/m<sup>3</sup>**, uma variação de 18,3% em relação ao preço médio de agosto (Gráfico 5). O mercado estadual continua com alta demanda por madeira para diversas áreas, principalmente para processamento e uma oferta menor continua sendo apontada pelos informantes de preço como a razão da valorização. Em relação a novembro de 2021, a valorização chega a 76,87%.

**Gráfico 5** – Preço mínimo, médio e máximo do metro cúbico de madeira de eucalipto clonal na modalidade árvore em pé com casca.

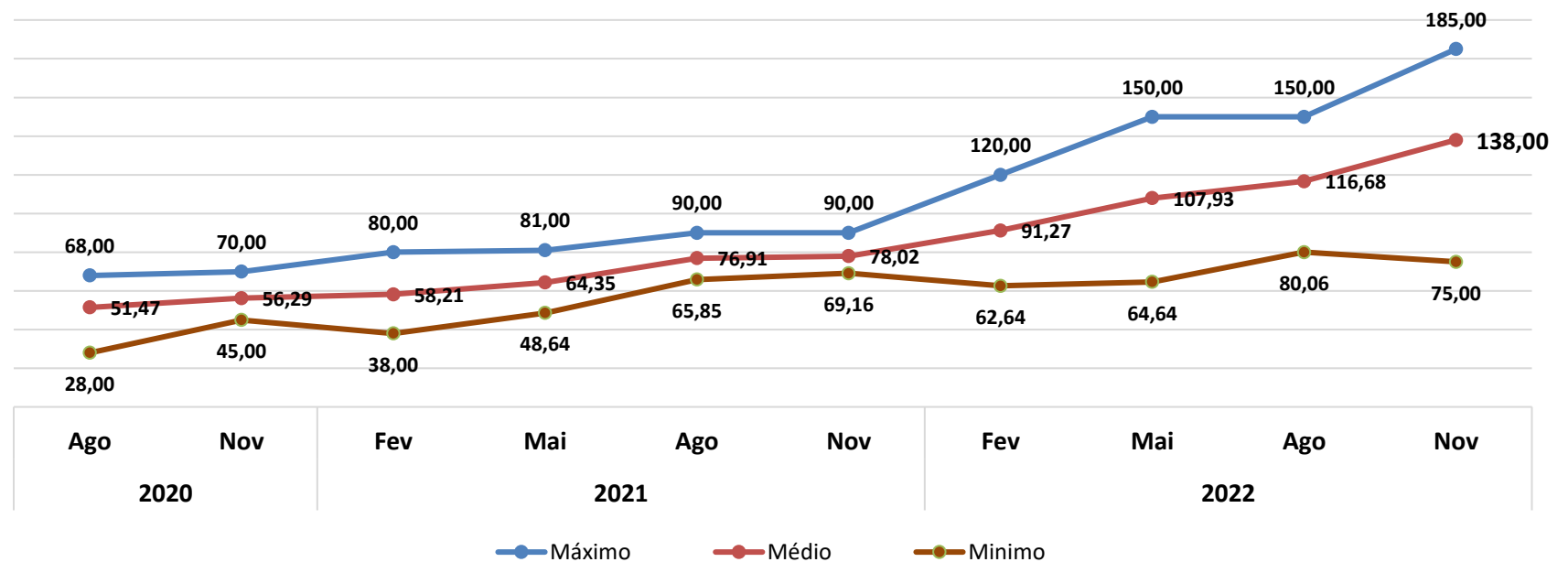

**Metodologia:** preços obtidos com 7 informantes de diferentes seguimentos, contemplando compradores e vendedores de eucalipto.

**Fonte e Elaboração:** SISTEMA FAMASUL/DETEC

Mercado Interno  
Mato Grosso do Sul

## Madeira de eucalipto - Citriodora

## Cotação trimestral

A próxima cotação será publicada em março

No mês de novembro, a madeira de eucalipto comercializada na modalidade árvore em pé com casca, tendo como base o eixo Campo Grande a Três Lagoas, apresentou alta de 13,2% no preço médio, fechando em **R\$ 96,25/estéreo** (Gráfico 6). Assim como a madeira de eucalipto clonal, a madeira de eucalipto citriodora, utilizada principalmente para tratamento de madeira, vem mantendo uma boa valorização no mercado.

**Gráfico 6** – Preço médio do metro estéreo de madeira de eucalipto citriodora na modalidade árvore em pé com casca.

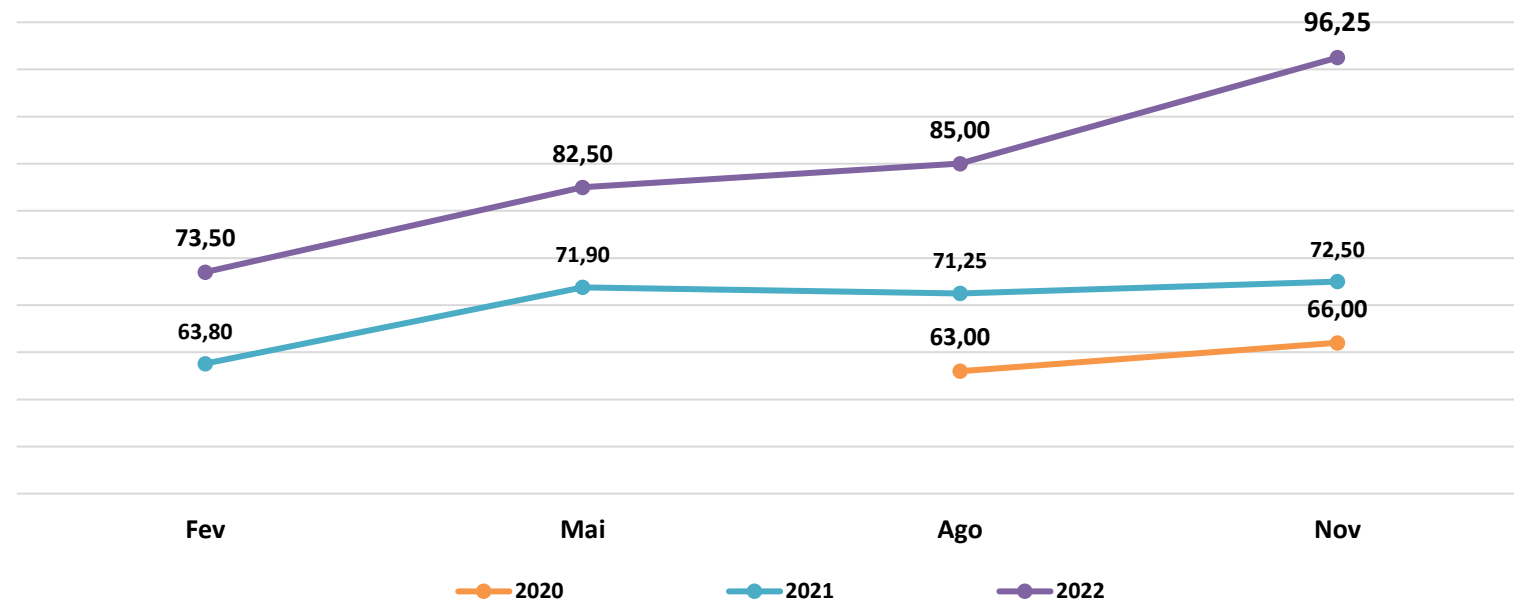

Valor nominal - Preço mínimo, médio e máximo (R\$/estéreo) de madeira de eucalipto citriodora, na modalidade árvore em pé, com casca.

Referencial geográfico: Eixo Três Lagoas – Campo Grande

**Metodologia:** preços obtidos com cinco compradores e vendedores de eucalipto do seguimento de tratamento de madeiras.

Eucalipto  
Área de cultivo  
Mato Grosso do Sul

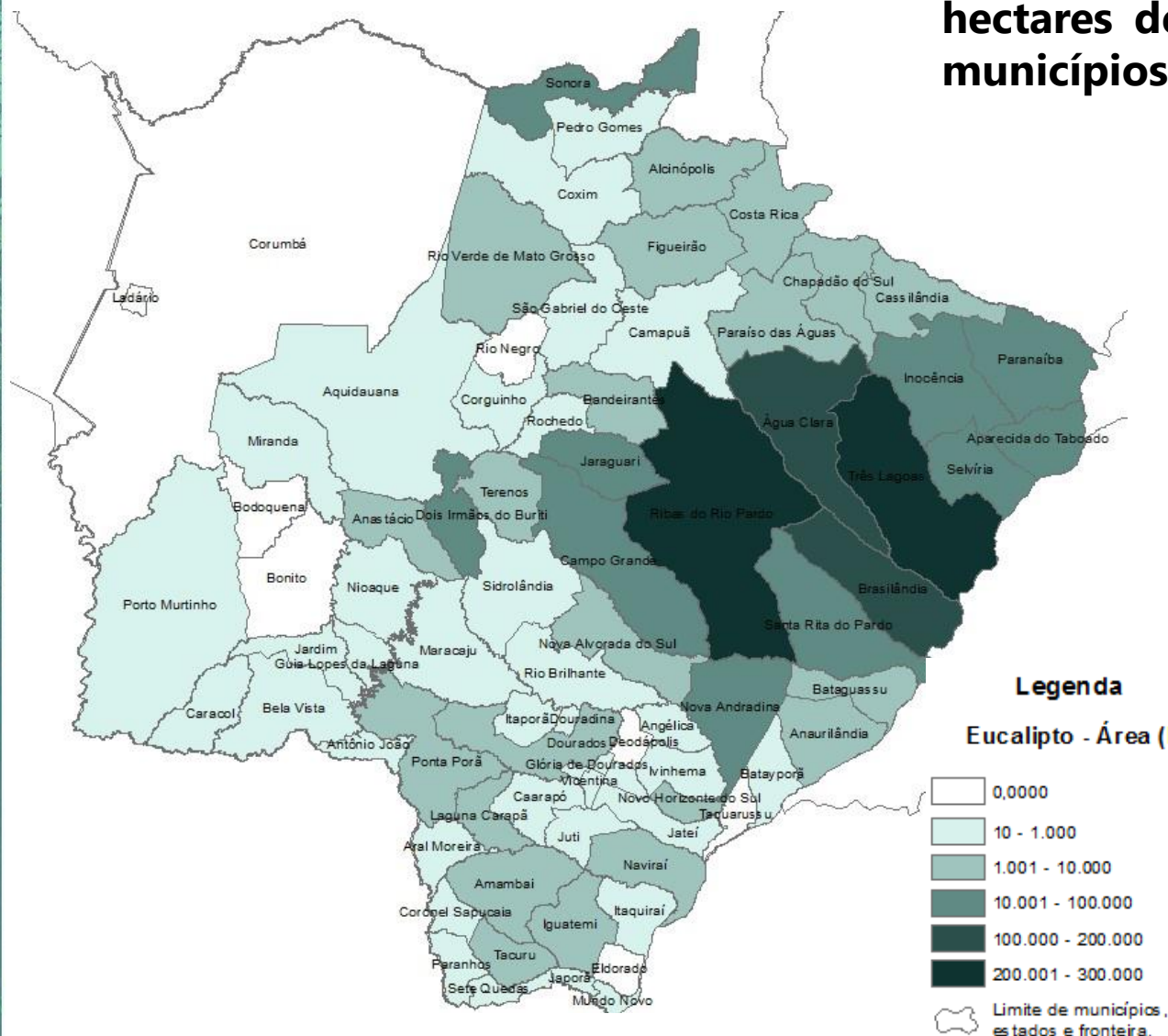

Há pouco mais de 1,1 milhão de hectares de eucalipto cultivados em 71 municípios.

A maior concentração de áreas está na Costa Leste de Mato Grosso do Sul. Três Lagoas é o município que apresenta maior área plantada, respondendo por 23,4%, seguido de Ribas do Rio Pardo e Água Clara, com 19 e 11,7% respectivamente.

A circular frame containing a photograph of a tree trunk with a latex collection channel and a cup, set against a background of a rubber tree plantation. The tree trunk is the central focus, showing a diagonal cut in the bark with a white latex channel. A black cup is positioned at the bottom of the channel to collect latex. The background shows a dense forest of rubber trees under bright sunlight. The entire image is framed by a white circle on a teal background with a grid pattern.

# Seringueira

Cotação  
Coágulo DRC 53%

## Coágulo DRC 53% - Mato Grosso do Sul

O preço médio do coágulo de seringueira com DRC 53% fechou dezembro de 2022 com valor de **R\$ 2,92/Kg** no Mato Grosso do Sul (Gráfico 7). O valor é 39,4% menor que a cotação do mesmo período do ano passado. A queda nos preços ainda são reflexo dos fechamentos em baixa da TSR20 na bolsa de Singapura de junho a outubro e da queda de preços dos fretes internacionais e do Adicional da Marinha, que faz com que a borracha importada chegue ao Brasil a preços baixos, impactando diretamente os preços nacionais.

**Gráfico 7** – Preço médio (R\$/kg) do coágulo de seringueira – DRC\* 53% em Mato Grosso do Sul.

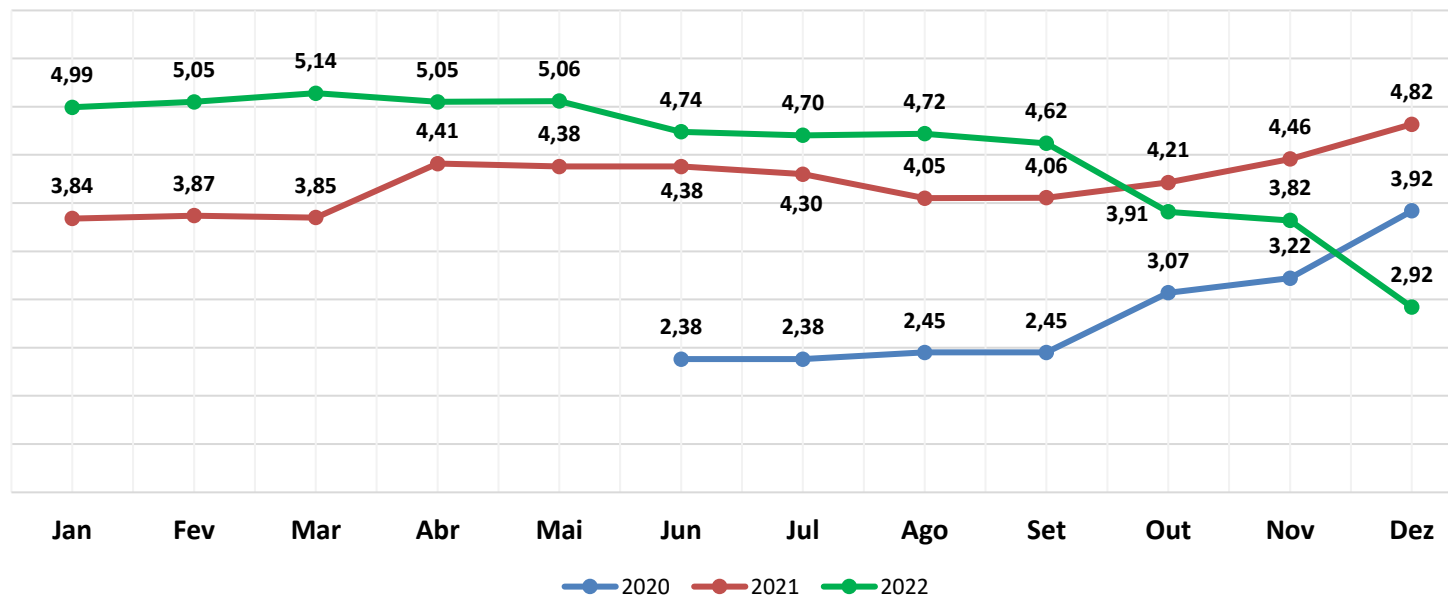

**Metodologia:** preços obtidos com compradores e vendedores de coágulo de seringueira.

\*DRC (Dry Rubber Content – Teor de borracha seca)

Fonte e Elaboração: SISTEMA FAMASUL/DETEC. \*Valor nominal

# Preço referência de importação da borracha natural (TSR 20)

Preço  
Referência de  
Importação

No mês de dezembro de 2022 o **Preço Referência de Importação** da borracha natural apontou discreta elevação de 0,78% em relação à novembro, fechando no valor de **R\$9,08/kg** (Gráfico 8), mantendo assim certa estabilidade. O valor continua refletindo os recuos das cotações da matéria-prima na bolsa de Singapura e as quedas nos valores dos fretes internacionais e do Adicional da Marinha observados no mês de outubro. Esta conjuntura reduz o custo da borracha importada, impactando os preços no comércio nacional.

**Gráfico 8** – Preço de referência (R\$/kg) de importação de borracha natural (TSR-20) de janeiro de 2020 a dezembro de 2022.

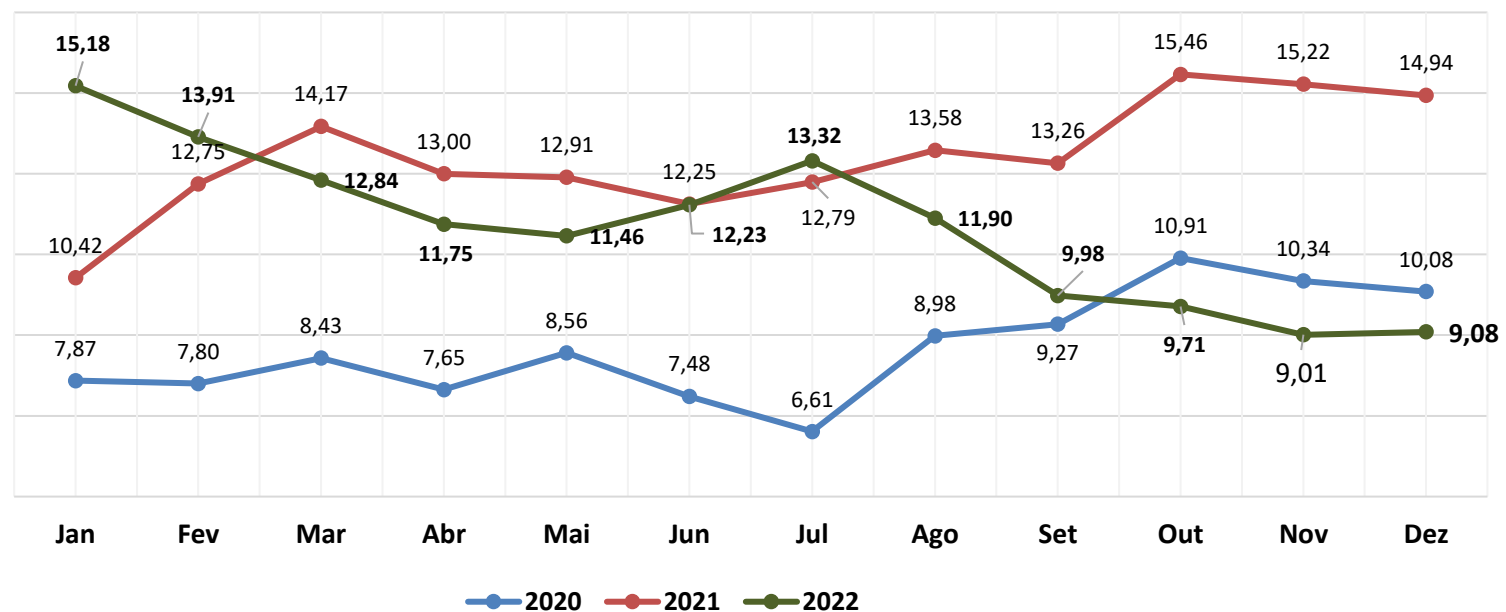

**Fonte:** CNA – Confederação Nacional de Agricultura e Pecuária e IEA - Instituto de Economia Agrícola **Elaboração:** SISTEMA FAMASUL/DETEC.

Seringueira  
Área de cultivo  
Mato Grosso do Sul

**O cultivo da seringueira ocupa pouco mais de 22,6 mil hectares e está presente em 29 municípios de Mato Grosso do Sul.**

A maior concentração de plantios está na região nordeste de MS. O município de Cassilândia é o que apresenta maior área plantada, respondendo por 31%, seguido de Aparecida do Taboado e Paranaíba, com 16% e 9% respectivamente.

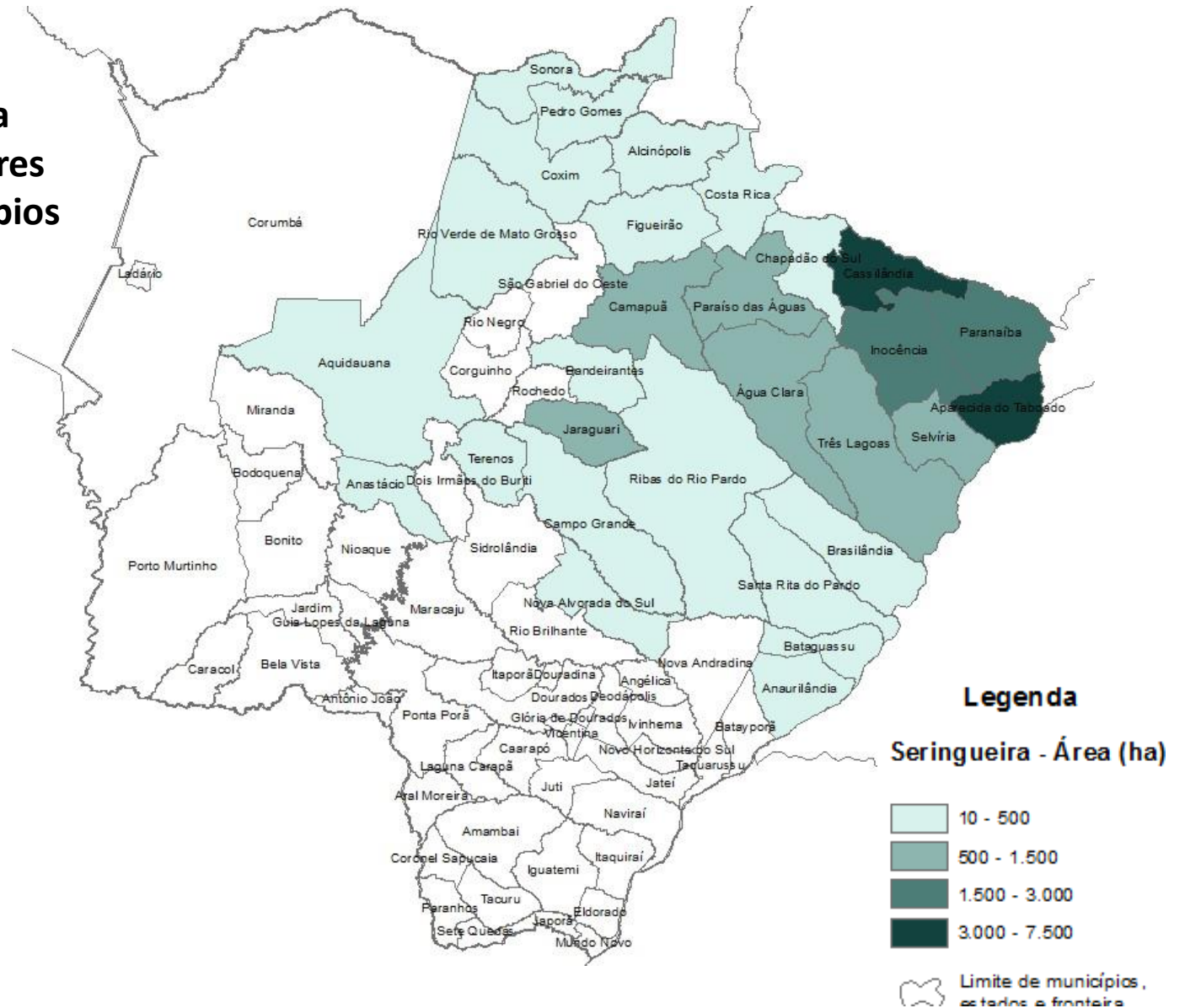

Fonte dos dados : Semagro 2018. Elaboração: SISTEMA FAMASUL/DETEC.

# Quadro de cotações

## Cotação eucalipto clonal

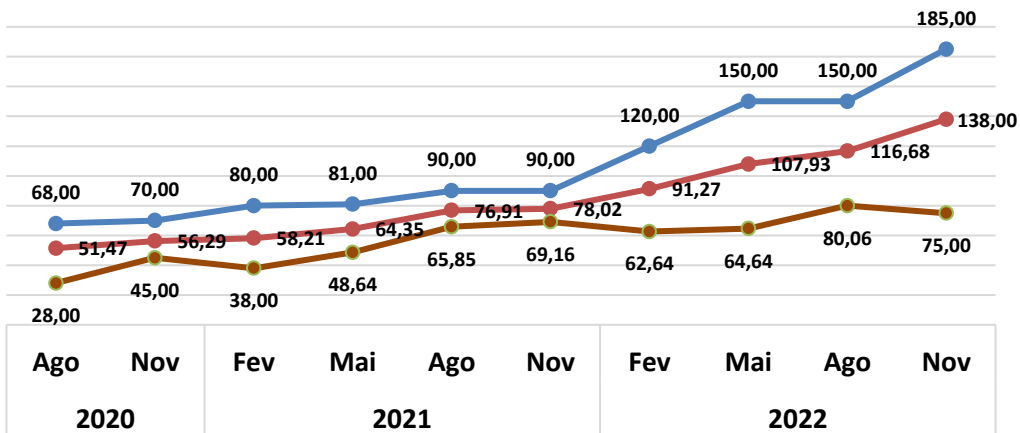

## Cotação eucalipto citriodora

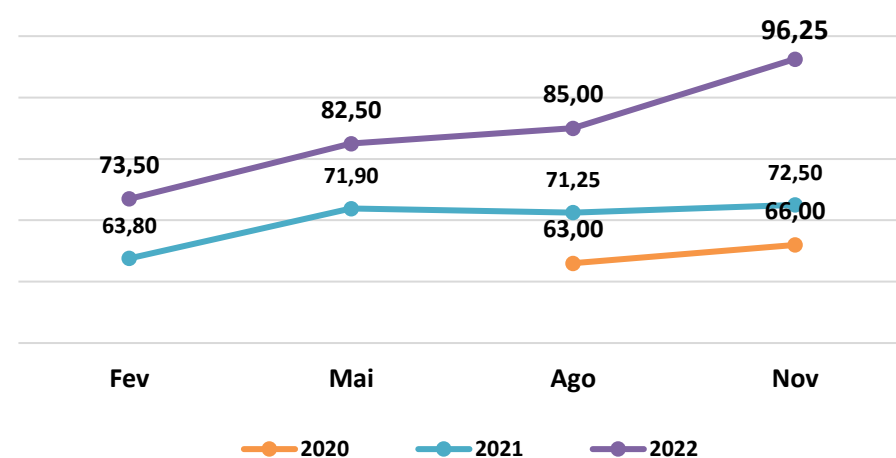

## Cotação coágulo seringueira (R\$/kg)

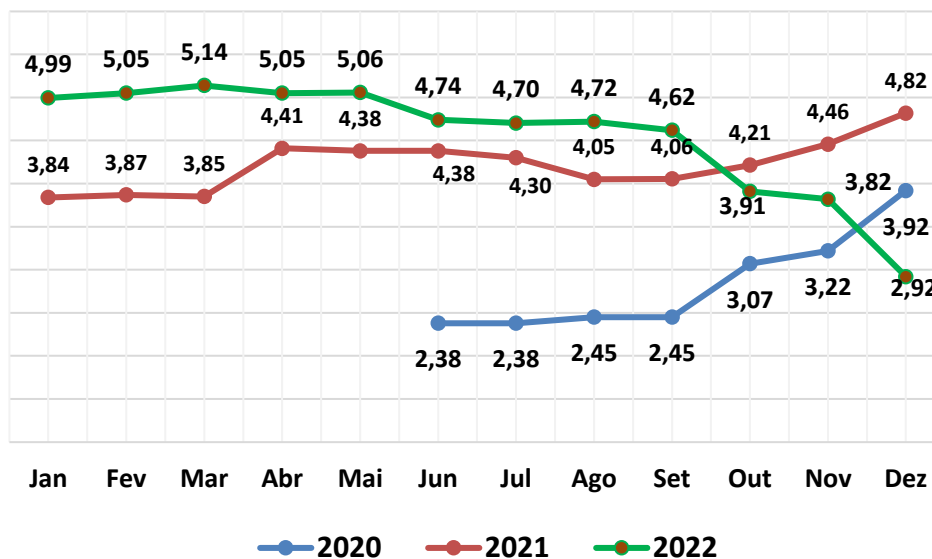

## Preço de referência (R\$/kg) de importação de borracha natural (TSR-20)

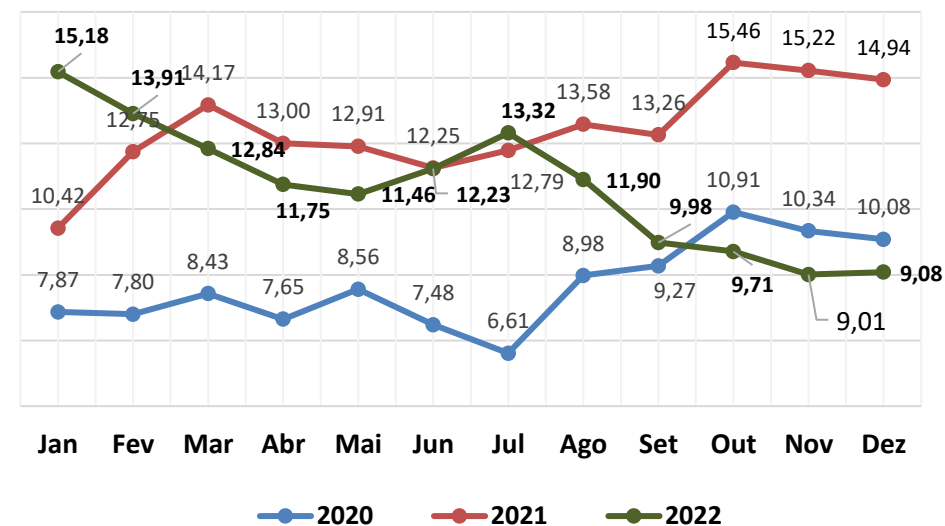

Fonte e Elaboração: SISTEMA FAMASUL/DETEC.



## EXPEDIENTE

**Clóvis Ferreira Tolentino Júnior**  
Consultor Técnico

**Eliamar Oliveira**  
Consultora Técnica

## DIRETORIA

**Marcelo Bertoni**  
Presidente

**Mauricio Koji Saito**  
Vice-presidente

**Frederico Borges Stella**  
1º Tesoureiro

**Cláudio George Mendonça**  
1º Secretário

**Lucas Galvan**  
Superintendente do Senar - AR/MS

[Contato: famasul@famasul.com.br](mailto:famasul@famasul.com.br)





**FAMASUL**  
**SENAR**  
**SINDICATOS**

[sistemafamasul.com.br](http://sistemafamasul.com.br)  
[senar.org.br](http://senar.org.br)



R. Marcino dos Santos, 401. Bairro Chácara Cachoeira II | Campo Grande - MS  
(67) 3320-9750 ou (67) 3320-9724